ANNO XXVIII
NUM. 1.410

O MALHO

Preço para todo o Brasil 1$000

Rio de Janeiro, 21 de Setembro de 1929

O HOMEM, DE FACTO, É...

(O Presidente, sempre que apparece ás massas, é vivamente acclamado, como aconteceu, ha dias, no Jockey-Club e na parada de 7 de Setembro.)

WASHINGTON LUIS: — Commigo é na madeira!

...e quando já estava 'promptinha' para o baile, dôr de dentes! —

Adeus sonhada noite de alegria! Alguem, entretanto, lembrou-se da* CAFIASPIRINA. *Dois comprimidos, um copo com agua, cinco minutos, e... alliviada por completo!

Desde então, afim de que nenhuma dôr possa roubar-lhe as suas horas de alegria, tem ella sempre á mão um tubo da preciosa

CAFIASPIRINA

O mais seguro que existe contra as dôres de cabeça, dentes e ouvido; nevralgias, enxaquecas, cólicas menstruaes; consequencias de tresnoitadas, excessos alcoolicos, etc.

Allivia rapidamente, restaura as forças e não affecta o coração nem os rins.

O Malho

(PROPRIEDADE DA SOCIEDADE ANONYMA "O MALHO")

Redactor-Chefe: OSWALDO DE SOUZA E SILVA

Director-Gerente: ANTONIO A. DE SOUZA E SILVA

Assignaturas — Brasil: 1 anno, 48$000; 6 mezes, 25$000; — Estrangeiro: 1 anno, 85$000; 6 mezes, 45$000.
As assignaturas começam sempre no dia 1 do mez em que forem tomadas e serão acceitas annual ou semestralmente. Toda a correspondencia, como toda a remessa de dinheiro (que póde ser feita por vale postal ou carta registrada com valor declarado), deve ser dirigida á Sociedade Anonyma O MALHO — Travessa do Ouvidor, 21. Endereço telegraphico: O MALHO — Rio.
Telephones: Gerencia: Central, 6518. Escriptorio: Central, 1037. Redacção: 1017. Officinas: Villa, 6247.
Succursal em São Paulo, dirigida pelo Dr. Plinio Cavalcanti — Rua Senador Feijó, 27, 8º andar, salas 86 e 87.

O NOSSO 29° ANNIVERSARIO

Para os que vêem no jornal alguma cousa mais do que simples folhas de papel impressas, o 29° anniversario de uma empreza como a nossa representa uma victoria, cuja celebração justifica as maiores alegrias e os maiores applausos.

Effectivamente, si, por um lado, attentamos na somma de energias que ahi se consomem e, por outro, nos beneficios em que estas se convertem, socialmente falando, na obra diaria ou periodica de transformação das mesmas em pão espiritual das massas populares, essas homenagens e esses louvores têm o sentido da mais alta e commovedora justiça. Somos sem duvida o grande factor do progresso das sociedades modernas, como seu elemento civilizador por excellencia. Nesta conformidade de idéas, o apoio que dellas recebe um orgam de publicidade — pulmão por onde respira toda a Nação, — vem a ser, em ultima analyse, um movimento de defesa propria. Nem por isto, aliás, nos deverá ser menos grato. Repartidas mesmo com o povo as nossas conquistas, ainda assim ellas nos agradam, e, si possivel, se fazem mais honrosas.

O povo que realizou no "O Malho" uma das suas instituições tem o direito de reclamar para si muitas das glorias que nos caberiam, noutra hypothese, por inteiras, uma vez que da sua intensa collaboração nesse patriotico emprehendimento nos veiu decerto o melhor dos nossos triumphos. Foram, com effeito, os caminhos que levam directamente ao seu coração, aquelles por nós sempre preferido na longa jornada que iniciámos ha cerca de seis lustros já, sem que até aqui nos houvessemos desviado do rumo que nos traçaram os legitimos interesses nacionaes. O povo sente bem isto. Tanto assim que nos vem seguindo por essa estrada de todo aberta de seus sentimentos e aspirações sem nos faltar com o calor do seu enthusiasmo. Ainda agora, pela attitude assumida em face da campanha politica que agita o paiz "O Malho" só applausos está recebendo, dia a dia, de toda a parte, o que o levará por certo a augmentar o verdadeiro fogo de barragem a que vem submettendo, em paginas da mais accesa critica, os falsos prophetas, ou phariseus da democracia brasileira. Conservamo-nos, deste modo, fiéis, no correr dos tempos, áquelle mesmo espirito que recebemos nas aguas lustraes do nosso baptismo na imprensa. Este facto, por si só, resume o grande orgulho da nossa vida de jornal que, ha cerca de trinta annos, monopoliza, entre os semanarios, o publico politico do Brasil.

UMA LIÇÃO DE VERNACULO...

Entre as infelicidades de que deu provas, nas suas já famosas cartas, o candidato "liberal", deve-se inscrever o uso de uma expressão que desconhecia e cujo resultado ainda mais desastrado lhe foi. Accentuando essa impropriedade verbal, o Sr. Irineu aproveitou a opportunidade para dar ao Sr. Getulio uma lição de vernaculo, com os lexicographos nas mãos, como se vae vêr:

"Vejamos, senhores, o que é que significa a palavra "coordenar". O significado é este, no meio desta desordem, desta opposição. O presidente tem o direito de impor aos Estados de Minas, Rio Grande e Parahyba o nome do Sr. Julio Prestes.

E' isto que está na carta, a menos que o calão politico e a gyria eleitoral destes tempos, no Brasil, tenham transmudado o valor dos significados da nossa linguagem.

Comecemos pela maior das nossas autoridades: frei Domingos Vieira:

Vejamos o que significa *coordinar*: "v. a. (De *co*, por *com*, e ordenar). Dispor, arranjar, pôr em ordem.

Combinar o arranjo, a disposição das partes de um todo, ou de umas cousas com outras."

Ora, Sr. presidente, depois de aberta a luta, depois de aberto o conflicto, ha Estados que se oppõem, ha Estados que resistem. No significado da palavra, o Sr. Washington Luis tem o direito de dispôr, arranjar, pôr em ordem, fazer a união das partes a um todo.

Vejamos agora a segunda das autoridades: Moraes e Silva:

"*Coordinar*, v. at. Pôr em ordem, ou methodo, as partes de um todo, umas com as outras; v. g. coordinar "um systema".

Dicionario da Lingua Portugueza, composto por Antonio de Moraes Silva, 5ª edição, 1844, Lisboa, pagina 516:

"*Coordenar*, mais usual que *coordinar*, neste e nos derivados. V. a. (de *com*, juntamente e *ordenar*). Pôr em ordem, ou methodo, as partes de um todo, umas com as outras; v. g. coordenar um systema, uma collecção de leis, de plantas, de medalhas, de factos successivos."

Nesse diccionario, "edição commemorativa do Primeiro Centenaro da Independencia do Brasil", pagina 467:

"Coordinar — v. at. Pôr em ordem, ou methodo as partes de um todo, umas com as outras; v. g. coordinar um systema."

Se isso não é mais do que escolher, se vetar não é mais do que indicar, se impôr condições não é mais do que escolher, se coordenar não é mais do que ordenar, então eu perdi completamente a minha intelligencia e o meu bom senso e os diccionarios são cousas inuteis.

Vejamos, agora, o que diz o Diccionario de José Maria de Almeida e Araujo Correia de Lacerda. (Lê):

"Coordenar, dispôr, pôr em ordem, combinar a disposição das partes de um todo ou de umas cousas com outras.

Coordinação — Acção de coordenar, de pôr em ordem; disposição, união das partes de um todo."

Vejamos, agora, o que diz o Diccionario de Caldas Aulette. (Lê):

"Coordenar, dispôr em ordem, segundo determinado systema; os eixos dos crystaes se coordenam em uma série de potencias.

(Latino Coelho).

"Coordenação, disposição segundo certas regras e methodos. O estado das cousas coordenadas. Composição. Arranjo. Estas foram as que eu consultei na coordenação do meu methodo. (Garret)."

Sr. presidente, vejamos, agora, o Diccionario de Roquette. (Lê):

"Coordenar, ordenar, pôr por ordem e com methodo."

Vejamos, de todos esses autores, o mais moderno, o que póde pôr no sentido moderno da lingua sua verdadeira expressão e o que é sua significação no tempo de hoje: — "Coordenar é dispôr segundo certas regras e methodos."

Tem-se, portanto, que a palavra coordenar tem uma significação na nossa lingua e, portanto, no entender dos Srs. Borges de Medeiros e Getulio Vargas, o Sr. Presidente da Republica tem o direito de pôr o caso em ordem, de dispôr como entender e segundo o methodo que elle escolher.

BANCO PORTUGUÊS DO BRASIL

Rio de Janeiro — São Paulo — Santos

Fundado em 1918

Serviço rapido de emissão de saques sobre todas as Cidades, Villas e Aldeias de PORTUGAL E HESPANHA.

Emissão de Cartas de Credito sobre as principaes Cidades do Interior e Exterior.

Serviço especial de pagamento de mesadas em todas as localidades de PORTUGAL e ESPANHA.

Remessas por telegramma para qualquer parte do mundo.

MATRIZ: Rua da Candelaria, n. 24 (Esq. da Rua da Alfandega) :-: RIO DE JANEIRO

PARA TODOS... o semanario da elegancia, das artes e das boas letras mais apreciado na sociedade brasileira.

Como as Mulheres Sofrem

As mulheres sofrem muito mais do que os homens e adoecem muito mais facilmente do que elles.

Isto não é nenhum segredo para os bons Medicos.

O organismo da Mulher é muito mais delicado, muito mais vibratil e mais sensivel do que o dos homens.

A prova é que um Susto ou Medo Repentino tem sempre efeitos mais desastrosos e consequencias mais graves para as Mulheres.

Algumas mulheres são tão sensiveis, os seus Nervos são tão delicados, que basta ás vezes a Leitura de um Romance comovente, um aborrecimento ou uma noticia inesperada, para que certos Orgãos internos comecem a sofrer.

Mesmo as Senhoras mais calmas, que se julgam mais fortes e resignadas, contra os desgostos da Vida, sofrem as graves consequencias de Sustos, Contrariedades ou Comoções Violentas.

Uma simples Raiva, um Sobresalto qualquer, até nas mulheres de maior resignação, de mais coragem, de animo mais firme e que parecem ter esplendida Saúde, causa sempre transtornos e perturbações Organicas, que podem ser o começo de certas Doenças Perigosas.

As Senhoras que parecem mais tranquillas e pacientes, contendo e guardando maguas, dissabores e pezares são, no intimo, tão impressionaveis e sensiveis quanto as outras.

Conter as Lagrimas, não se queixar de nada, sofrer tudo calada, como uma santa, dominar-se nos momentos mais dolorosos, exige sempre uma fortissima Tensão Nervosa, que equivale a um grande e imenso sofrimento.

Garanto ser este o supremo sofrimento, a dor suprema, a Verdadeira Tortura!

Nada abala tanto a Saúde e arrisca tanto a Vida.

Não convem facilitar.

Por isto, aconselhamos a todas as Mulheres, de qualquer idade, sejam velhas ou moças, calmas ou nervosas, que leiam e façam o seguinte:

Muitas Senhoras já ha muito tempo que estão sofrendo do Utero e não sabem, nem desconfiam de nada.

Não pode haver Perigo maior!

A Asma Nervosa, Palpitações do Coração, Aperto e Agonia no Coração, Falta de Ar, Sufocações, Sensação de Aperto na Garganta, Cançaços, Falta de Somno, Falta de Apetite, incomodos do Estomago, Arrotos Frequentes, Azia, Boca Amarga, Ventosidades na Barriga, Enjôos, Latejamento e Quentura na Cabeça, Peso na Cabeça, Pontadas e Dores de Cabeça, Dores no Peito, Dores nas Costas, Dores nas Cadeiras, Pontadas e Dores no Ventre, Tonturas, Tremuras, Excitações Nervosas, Escurecimentos da Vista, Desmaios, Zumbido nos Ouvidos, Vertigens, Ataques Nervosos, Estremecimentos, Formigamentos Subitos, Caimbras e Fraqueza das Pernas, Suores Frios ou Abundantes, Arrepios, Dormencias, Sensação de Calor em Diferentes Partes do Corpo, Vontade de Chorar sem ter Motivos, Enfraquecimentos da Memoria, Moleza de Corpo, Falta de Animo para Fazer qualquer Trabalho, Frio nos Pés e nas Mãos, Manchas na Pele, Certas Feridas, Certas Coceiras, Certas Tosses, Ataques de Hemorroidas, etc., etc. Tudo isto pode ser causado pelas Molestias do Utero!

Até o Genio da Mulher pode ficar alterado.

A's vezes a pobre doente pensa que está sofrendo de muitas Molestias, sem saber que tudo isto vem do Utero Doente!

A prova de que tudo vem do Utero Doente é que com o uso do *Regulador* **Gesteira** todos estes Males desaparecem e a mulher sente-se outra, como que ressuscitada, alegre com a Vida e com o Mundo.

Use *Regulador* **Gesteira**

O Melhor tratamento é usar *Regulador* **Gesteira.**

Sim! Sim!

Regulador **Gesteira** é o Remedio de Confiança para tratar inflamação do Utero, Catarro do Utero causado pela inflamação, Anemia, Palidez e Amarelidão das Moças, Ataques e Desarranjos Nervosos causados pelas Molestias do Utero, a Asma Nervosa, a Pouca Menstruação, as Dores e Colicas do Utero e Ovarios, as Hemorragias do Utero, as Menstruações Exageradas e Muito Fortes ou Muito Demoradas, a Fraqueza do Utero, as Dores da Menstruação, as ameaças de Aborto e as Hemorroidas causadas pelo Peso do Utero inflamado!

Comece hoje mesmo a usar *Regulador* **Gesteira**!

MUDARAM-SE OS ESCRIPTORIOS DO "O MALHO"

Os escriptorios da Sociedade Anonyma "O Malho" mudaram-se para a TRAVESSA DO OUVIDOR, 21, onde serão recebidas, com a attenção de sempre, as ordens de seus annunciantes, agentes e leitores.

As officinas, porém, como a Redacção das diversas revistas desta Empresa, continuam no edificio proprio da Rua Visconde de Itaúna, 419, onde sempre estiveram.

DOR DE CABEÇA-GRIPPE
Dor de Dentes
Dor de Ouvido
NEVRALGIAS-RHEUMATISMO
SCIATICA-ENXAQUECAS

Dissipam-se como por encanto á primeira dóse de

GUARAFENO

E' o remedio ideal para livrar do martyrio que é a Dor!

GUARAFENO

(Approvado ha 10 annos sob o n. 79, pelo Departamento Nacional de Saude Publica)

Modo de usar: Nas Dores: — de cabeça, dente, ouvido, e na enxaqueca, nas colicas, no lumbago, tomem-se duas pastilhas de uma só vez, — é o sufficiente. Nos casos de rheumatismo, sciatica, colicas do figado e dos rins, nas dores mais rebeldes — tomem-se duas pastilhas de 2 em 2 horas — 5 vezes por dia. Na influenza, na grippe e nos resfriamentos, 2 pastilhas pela manhã e 2 á tarde.

O GUARAFENO não tem rival, é o UNICO que é UTIL a qualquer pessôa, em qualquer momento, em qualquer logar.

NÃO EXIGE DIETA. NÃO FAZ MAL AO CORAÇÃO.

FÓRMULA E PROPRIEDADE DE

CESAR SANTOS & C.

BELÉM — PARÁ

Um colar de razões

que documenta o grande valor do refrigerador

Copeland

Saudavel
Economico
Silencioso
Electrico
Sadio
Hygienico
Pratico
Confortavel
Moderno
Perpetuo
Secco

PEÇAM A VISITA SEM COMPROMISSO DO NOSSO REPRESENTANTE

AEG

AEG Cia. Sul Americana de Electricidade
RIO DE JANEIRO

Phone Norte 1688 — Ramal 16
RUA GENERAL CAMARA, 130 E 134

"Flor da Patria"

Paneja pavilhão da minha terra,
Galhardo sobre a haste a tremular,
Contempla o céo, o descampado, a serra,
Estende a vista á vastidão do mar...
A Sete de Setembro,
O teu valor relembro.

Paneja flor da patria abençoada,
Serve de pallio ao povo brasileiro,
Que vibre de enthusiasmo a patria amada,
Remirando-te ao alto alviçareiro
Dos maiores triumphos já sonhados.
Sobes garboso ao toque da alvorada
E desces mais formoso aos desmaiados
Laivos do entardecer, na constellada
Concha do azul celeste,
Que de arrebóes se veste.
A sete de Setembro eu te saúdo,
O' portentoso symbolo de um povo,
Destinado a crescer, brilhar em tudo,
Mostrando em feitos seus um mundo novo.

ANNA CESAR

Para "Miss Brasil"

(Inedito para "O Malho")

Jámais, em mim, pairou o fogo vil
De que foste vencida, ó Brasileira!
Quando voltas da America altaneira
Entre as flores jogadas do Brasil!...

Que Deus te salve o orgulho varonil
Nessa immensa victoria alviçareira...
Rainha de uma Raça a vida inteira
Tu foste a Miss Gloria mais gentil!

Que Deus te salve a alma de refolhos
Nesse brilho infinito dos teus olhos,
hoje que voltas cheia de emoções.

E se curve aos teus pés o Mundo inteiro,
O Brasil pelo Rio de Janeiro,
Como a Eleita dos nossos corações!...

PINDARO BARRETTO

(Recife)

Dr. Bengué, 16, Rue Balzac, Paris.
BAUME BENGUÉ
CURA TOTALMENTE
RHEUMATISMO-GOTA
NEVRALGIAS
Vende em todas as Pharmacias

GESSY
SABONETE PURO E CHEIROSO

LLOYD BRASILEIRO

SERVIÇO DE PASSAGEIROS

PROXIMAS SAIDAS DO RIO DE JANEIRO

EUROPA		NORTE		SUL	
Alte. Alexandrino.	30 Setembro	LINHA RIO-BELEM		LINHA RIO-PORTO ALEGRE	
Raul Soares	15 Outubro	Manáos	27 Setembro	Cte. Alvim	26 Setembro
Bagé	30 Outubro	João Alfredo	4 Outubro	Cte. Alcidio	3 Outubro
Cantuaria Guimarães	15 Novembro	Pará	11 Outubro	Cte. Capella	10 Outubro
Ruy Barbosa	30 Novembro	Pedro I	18 Outubro	Cte. Alvim	17 Outubro
Cuyabá	15 Dezembro	Rodrigues Alves	25 Outubro	Cte. Alcidio	24 Outubro
Alte. Alexandrino.	30 Dezembro	LINHA MANAOS-MONTEVIDEO		Cte. Capella	31 Outubro
Raul Soares	15 Janeiro	Baependy	25 Setembro	LINHA MANAOS-MONTEVIDEO	
Bagé	30 Janeiro	Campos Salles	10 Outubro	Affonso Penna	26 Setembro
Cantuaria Guimarães	15 Fevereiro	Affonso Penna	25 Outubro	Santos	11 Outubro
Ruy Barbosa	28 Fevereiro	LINHA RIO-RECIFE		Duque de Caxias	25 Outubro
		Cte. Vasconcellos	30 Setembro	LINHA RIO-LAGUNA	
		Cte. Vasconcellos	30 Outubro	Asp. Nascimento	30 Setembro
				Asp. Nascimento	15 Outubro
				Asp. Nascimento	30 Outubro

Zig Zag

FUMADORES!

exijam em todas as lojas de tabaco

"Zig-Zag"

a primeira Marca do Mundo

O MELHOR PAPEL FRANCEZ para CIGARROS

BRAUNSTEIN Frères
Fabricantes
PARIS
Fornecedores do Estado Francez e das principaes Fabricas de Cigarros brasileiras de Papel para Cigarros em resmas e bobinas.

CAPSULAS AZUES

DE CAMARGO MENDES

O MELHOR ANTISEPTICO E ANALGESICO DAS VIAS URINARIAS

NO TRATAMENTO DAS BRONCHITES!

Attesto que o "VINHO CREOSOTADO", formula do Pharmaceutico João da Silva Silveira é um preparado bem manipulado e de bom effeito no tratamento das bronchites.

Bahia, 31 de Dezembro de 1925.

Dr. José Santos Pereira

Diplomado pela Faculdade de Medicina da Bahia. Assistente do Instituto Oswaldo Cruz da Bahia e Medico das Fabricas de Tecidos da União Fabril da Bahia.

Uma pagina de hygiene popular

O defluxo. — Seu mechanismo. — Agentes da coryza: os microbios e o frio. — Ataque por tres lados: o nariz, a garganta e o ouvido. — Offensiva contra o pulmão: as bronchites e as pneumonias. — Meios de vencer o defluxo: calor e desinfecção.

— Tudo o que sabem fazer os medicos contra a constipação do cerebro, é chamal-a de coryza. Nesta amarga pilheria de um doente decepcionado, ha varios erros. Antes do mais, dão os clinicos ao defluxo um outro nome — o de rhino-tracheo-bronchite, sem duvida menos euphonico, mas infinitamente mais sabio. Depois, podem elles ainda dar conselhos uteis ás pobres éras soffredoras e lhes mostrar que nem todos os bobos devem ser tratados com desdem. E' esta advertencia que tentaremos legitimar aqui.

Rhino-tracheo-bronchite — dissemos. Indica-nos este facto que no curso das constipações, raramente deixam de ser atacados tres orgãos: o nariz, a trachéa e os bronchios. Quando o ataque abrange os tres, então o defluxo é completo. Muitas vezes o mal attinge apenas dois fócos, algumas vezes mesmo um só. Conhecemos pelo que abre a scena mais frequentemente — o nariz.

OS MICROBIOS E O FRIO

Constipação do cerebro diz a linguagem popular, porque na verdade o cerebro nada tem com o caso. E' nas fossas nasaes que se representa o pequeno drama pathologico.

A coryza é uma molestia infecciosa, e disto se tem a prova na sua contagiosidade. Eis aqui um ponto geralmente desconhecido e sobre o qual, no entanto, já não ha mais duvida. Observae um pouco em torno de vós e vede com que facilidade varios membros de uma mesma familia são successivamente attingidos! Conclusão a tirar: desconfiemos dos endefluxados. E' este um conselho que os medicos dão muitas vezes, mas no qual não se attenta convenientemente.

Quem diz molestia infecciosa, diz microbiana. Sendo as fossas nazaes um dos mais ricos reservatorios de germens de todo o nosso organismo, não se deve admirar que elles ahi entrem em actividade de vez em quando, sinão que permaneçam em somno a maior parte do tempo.

Com uma flóra assim abundante, deveriamos andar constipados, — pensarão alguns, — de 1º de Janeiro ao dia de S. Sylvestre.) Si não acontece assim, deve haver uma razão para o despertar dos microbios. Esta razão é o frio. Não ha injustiça no clamor geral dos que só a elle accusam.

De facto, é elle que tudo engendra.

Como age o frio? Influe diariamente sobre o microbio, cuja virulencia accresce? Modifica elle convenientemente o meio em que reside o microbio, para lhe diminuir a resistencia? E' provavel que os dois elementos entrem em jogo. O resultado é o ataque rigoroso da mucosa que forra as fossas nasaes, pelos germens resctivados. Desde o momento que ha ataque, ha defesa: esta se manifesta pela producção abundante do liquido, isto é, pelo catharro. Desde então, a coryza se reveste das suas caracteristicas principaes.

O mais interessante é que não se faz absolutamente necessario, seja o resfriado local e affecte notadamente as fossas nasaes, que hão de constituir a séde do mal. Quando um organismo se resfria, de modo geral, suas mucosas mais sensiveis são as affectadas. E' assim que as mucosas do nariz, da garganta e dos bronchios são as preferidas para séde da inflammação, não obstante, muitas vezes, por exemplo, nos ter vindo pelos pés o resfriamento...

Esta acção combinada do frio com os germens não foi comprehendida sinão recentemente. Outrora, quando ainda se desconheciam esses, só aquelle era tido como responsavel por muitas das molestias que depois lhes foram attribuidas. Mais tarde, quando se viu a frequencia e a verdade da acção desses germens, foi então que se accentuou a tendencia para lhes dar exclusiva responsabilidade do facto, o que importa em fazer muito mais uso de toda a observação e tão longa experiencia accumuladas. A verdade está, como vimos, na culpa de ambos. Pasteur não nos ensinou que si a gallinha é refractaria á acção do microbio do carbunculo, ella o contrae, todavia, quando se lhe faz baixar a temperatura?

Terminado este inquerito, faz-se mistér detalhar os symptomas pelos quaes se revéla a coryza? Parece-nos inutil. Não ha leitor que não saiba, de experiencia propria, como o ataque é, assás, violento para determinar phenomenos infecciosos de caracter geral: movimento febril, mau estar, dôres de cabeça. Nesse momento não se sentem sinão picadas na garganta e no nariz. Depois, quando as defesas entram em acção, quando o defluxo madura, como diz o povo, é que desapparecem todos esses incidentes e permanece apenas o insupportavel catharro a que acompanha, durante alguns dias, a ausencia parcial ou completa do olphato.

PRIMEIRAS COMPLICAÇÕES

Até ahi a affecção primitiva e principal. As mais das vezes, as cousas ficando neste pé, tudo se acaba em dias. Mas póde haver tambem complicações, das quaes umas são bastante frequentes para parecer o desdobramento natural do começo, ao passo que outras são, ao contrario, raras, a bem dizer rarissimas.

Estão todas condicionadas á disposição anatomica dos logares onde a affecção se desenvolve. A mucosa das fossas nasaes, na sua continuidade, se confunde com a de muitos orgãos vizinhos. Si o incendio, a principio local, se propaga de lado a lado, assistiremos á eclosão de um certo numero de fócos novos a que se dão nomes terminados sempre em ite, — suffixo que na linguagem medica significa inflammação.

Comecemos pelos accidentes raros. As fossas nasaes communicam francamente com uma cavidade disposta na face do esqueleto e que se chama o sinus ou seio frontal. Si é deste lado que se estende a infecção, a sinusite se produz: desagradavel, dolorosa, demandando cuidados e attenção especiaes. Seu principal symptoma é uma dôr de cabeça localizada, tenaz, com alternativas de calma e exaspero, que coincidem com plena evacuação do "sinus" — séde de um catharro semelhante ao das fossas nasaes.

Atraz destas fossas está situado o pharinge, conducto por onde passam as cousas essenciaes á nossa vida — o ar atmospherico e os alimentos. A pharyngite é uma repetição banal da coryza.

Annuncia-se pelo resecamento da garganta e um pouco de dôr. Si a cousa não vae além, nada ha grave. Mas no pharynge, á altura das fossas nasaes, abre-se um canal encarregado de assegurar o equilibrio da pressão atmospherica e que se chama tromba de Eustachio. Quando a infecção ganha esse canal, póde sobrevir a "otite" com suas possiveis consequencias. O perigo entre os adultos é minimo. Não acontece, porém, assim com as creanças em que a "ite" ou inflammação do ouvido provoca dôres violentas e por vezes desordens outras.

O ATAQUE AOS PULMÕES

O "sinus" já foi visto; o pharynge e ouvidos, todos os que estão no alto observados. Para examinar as vias de propagação possiveis, falta simplesmente olhar agora para baixo, onde reside a mais frequente de todas. Como se sabe, o pharynge se desdobra em toda uma serie de canaes destinados a levarem o ar aos pulmões. São, de cima para baixo, o larynge, a trachéa, os bronchios. Portanto, se a inflammação se propaga, de lado a lado, nesta direcção temos: laryngite, trachéite, bronchite.

Laryngite, isto é, perda de voz, sensação de mau estar e alfinetadas na região anterior do pescoço, com um pouco de tosse de quando em vez. Trachéite: sensação de abatimento a cada accesso da tosse, que se torna mais frequente, tendo por séde de soffrimento a base inferior do pescoço.

Bronchite: tosse frequente, ruidos no peito, expectoração a principio difficil e muito espessa, depois mais fluida.

Ora, nós sabemos com que frequencia se repete esta serie de incommodos e bem assim como o defluxo do cerebro, isto, é a coryza, se acompanha do resfriado do peito, ou seja a tracheo-bronchite.

Noventa e cinco por cento dos casos, quer o resfriado venha do nariz, quer se dirija directamente para o peito, pela acção do frio sobre os microbios, tornados longo tempo inoffensivos, a inflammação desce apenas um pouco abaixo da trachéa. Ella toma apenas os dois grossos bronchios que, divergindo para a direita e para a esquerda, formam como que o duplo tronco da arvore infinitamente delicada e de todo ramificada que canalisa o ar para os alveolos do pulmão, onde se produz o phenomeno primordial da oxygenização do sangue. A bronchite ahi é mediocre.

BRONCHITE E PNEUMONIA

Supponhamos entretanto que, por uma razão qualquer, esta inflammação não se detenha nas vias principaes. Que ella alcance pois os bronchios, cada vez mais estreitos e comece a obstruir o apparelho da respiração. E' então a bronchite franca, aguda, por vezes febril, caracterisada por uma tosse mais frequente e mais duravel.

Si se trata de um adulto vigoroso e a bronchite é atacada convenientemente, cura

CINEARTE - ALBUM

A mais luxuosa publicação annual cinematographica brasileira.

Edições esgotadas em 6 annos seguidos!

A mais completa collecção de retratos de artistas de ambos os sexos.

COLHENDO DADOS PARA A EDIÇÃO DE

CINEARTE - ALBUM
PARA 1930

JÁ EM ORGANIZAÇÃO, ACHA-SE NA AMERICA DO NORTE O SR ADHEMAR GONZAGA, DIRECTOR DA REVISTA **CINEARTE**

Sociedade Anonyma "O MALHO". — Rua do Ouvidor, 164 — RIO.

se com rapidez e nenhum perigo encerra. Quando, porém, ao contrario, o paciente é uma creança, ou seja um sêr de mucosas frageis, a infecção poderá attingir as pequenas ramificações e alcançar mesmo o tecido pulmonar.

E' este o caso da bronchite capilar, ou a bronco-pneumonia, e, desta vez, a situação é de todo grave.

Outra hypothese: a pessoa em jogo é anciã. A defesa natural do organismo se faz nessa idade de modo fraco; elle reage mal; sua circulação é mediocre. E' para temer novamente a invasão das pequenas ramificações bronchicas e do pulmão: bronco-pneumonia, pneumonia. A situação ainda uma vez se torna muito seria.

Póde tambem haver casos em que a idade dos pacientes não está em jogo, mas para as quaes emtanto as accommettidas infecciosas da arvore bronco-pulmonar são inquietadoras. São aquelles cuja circulação não se faz normalmente, por motivo de affecções cardiacas, ou de modo deficiente como nos papudos. Entre os desta classe e mesmo entre os normaes é preciso que a bronchite cure depressa, sem que a indisposição se converta em molestia e se torne difficil de vencer.

Em resumo: um defluxo, em si, não é nada. Um defluxo que se prolonga e complica é cousa entretanto grave. Si nos constipamos, pois, acautelemo-nos e fiquemos de sobreaviso. O que constitue um incidente sem importancia num individuo, póde tornar-se muito menos anodino em outro. Somos todos construidos apparentemente no mesmo molde, mas não seremos decerto tão semelhantes como ao primeiro exame poderá parecer. Um dentre nós abriga, por exemplo, em suas fossas nasaes, sem que disto se aperceba, microbios muito virulentos, que se aproveitarão do instante favoravel para exercitar sua raiva, ao passo que outro não arrisca quasi nada, porque estes germens, além de pouco numerosos, não carecem de vigor. O primeiro póde ser muito sensivel ás infecções, emquanto o segundo lhes resiste com vantagem. Tantos casos pois, quantas attitudes differentes a se assumir contra o mal. Pensemos nos que lutam insufficientemente. Não nos colloquemos deliberadamente na cathegoria dos que nada têm a temer. Acautelemo-nos. E o façamos tanto mais quanto o que ha a fazer é simples. Resume-se em duas palavras — calor e desinfecção. Calor para combater as consequencias do frio; desinfecção para attenuar, sinão destruir a obra dos microbios.

A DEFESA CONTRA A CONSTIPAÇÃO

Do calor, não ha que dizer. Evidentemente, é bem difficil, quando se leva uma vida obrigatoriamente activa, encerrar-se alguem num quarto por um simples resfriado. Entretanto, nada de melhor se terá a fazer. Si esta precaução se torna impossivel, será preciso, em qualquer hypothese, evitar o frio sob todas as suas fórmas, agasalhando-se bem sobretudo os pés.

A desinfecção se realiza de varios modos. Preconizam-se as lavagens do nariz; não será commodo fazel-as. Melhor talvez seja aspirar-se regularmente um pouco d'agua e sal. Póde-se, além disso, intrometter no nariz uma substancia antiseptica qualquer, tendo por base o gomenol. Não será mal tomar durante o dia um pouco de leite quente, contendo algumas gottas de tintura de iodo.

A natureza se faz, com effeito, na maioria das vezes a melhor autora de cura. Antes que o mal tome conta de nós, ella põe em campo innumeros meios de defesa, sobre os quaes não convém insistir aqui. Ora, o iodo tem a virtude precisamente de exaltar algumas destas defesas.

Em todo o caso, o minimo possivel de drogas, e o maximo de hygiene. Não se ha mistér de mais para julgar a maior parte dos defluxos.

Esta magnifica pagina de hygiene, que hoje offerecemos aos nossos leitores, deve-se ao notavel medico francez Henri Bouquet, que a escreveu para um jornal de seu paiz.

QUEM **FUMA?**

Fumar é perder tudo: saude, tempo e dinheiro.

TABAGIL

(Puramente vegetal)

Cura o vicio de fumar em 3 dias! Cada tubo 10$ e pelo correio 12$. A' venda nas Drogarias e no depositario: EDUARDO SUCENA.

RUA S. JOSE', 23

MEDICINA POPULAR BRASILEIRA

Rio de Janeiro — Brasil

URODONAL

"O Urodonal" Fabrica-se em Granulado e Pastilhas

Gotta
Gravella
Sciatica
Artério-Esclerosis

17
Grandes Premios

Etablissements CHATELAIN
2 bis, Rue de Valenciennes, PARIS
e todas as pharmacias

rejuvenesce o organismo

E' a aurora duma segunda juventude, triumphante e alegre, que Vexas vêem num frasco de Urodonal, salvador de Vexas, como se fosse num espelho magico. Tenham Vexas confiança nele: verão imediatamente os felizes resultados.

Lava o Figado
e as Articulações
Dissolve o acido urico
Activa a Nutrição
e oxyda as Gorduras

Depositarios exclusivos no Brasil: ANTONIO J. FERREIRA & CIA. — Caixa postal, 624.

AVISO: Recusar todo e qualquer producto CHATELAIN que não tenha a etiqueta AZUL assignada "FERREIRA" e cujos prospectos sejam em lingua estrangeira.

CALLOS

Não importa quão doloroso seja o callo, o novo méthodo acaba com a dôr em 3 segundos. Uma gota do maravilhoso liquido scientifico e o callo se enruga, desprendendo-se facilmente. Os médicos usam-n'o e o recommendam. A venda em toda a parte. Cuidado com as imitações!

MARATAN

Tonico nutritivo estomacal (Arseniado Phosphatado) Elixir Indigena — Preparado no Laboratorio do Dr. Eduardo França — EXCELLENTE RECONSTITUINTE

Approvado pela Saude Publica e receitado pelas summidades medicas — Falta de forças, Anemia, Pobreza e impureza de sangue, Digestões difficeis, Velhice precoce. Depositarios: ARAUJO FREITAS & C.— 88, Rua dos Ourives, 88.

Auxiliar a "Sociedade de Assistencia aos Lazaros e Defeza contra a Lepra" é um dever de patriotismo.

O peso do elephante

(AUTHENTICO)

O Helios tem apenas cinco annos e já sabe ler, mais ou menos, principalmente quando o livro que lhe dão tem gravuras que o "ajudam" na leitura.

Ha dias "lia" elle um dos seus livros predilectos, cheios de desenhos e figuras de animaes.

Perto a mamãe costurava.

De repente, ao ver o desenho de um grande elephante, o Helios pergunta:

— O' mamãe, quantos kilos pesa um elephante?

— Deve pesar uns... duzentos kilos; responde, distrahidamente, a boa senhora, preoccupada com a sua costura.

— E quantos kilos pesa uma perna de elephante? — insiste o pequeno.

— Não sei, meu filho; deve pesar uns cincoenta kilos...

— Muito bem; replica o Helios. Então o corpo e a cabeça não pesam nada, mamãe?!...

Foi então que a mamãe do Helios reparou que havia respondido distrahidamente, e corrigiu seu engano, dizendo que ha elephantes tão grandes que chegam a pesar uma tonelada, ou sejam: mil kilos.

M. M.

Dr. Alexandrino Agra

CIRURGIÃO DENTISTA

Participa aos seus amigos e clientes que que reabriu o seu consultorio.

R. RODRIGO SIILVA N. 28

GRATIS

Se V. S. estiver doente, ainda mesmo que se trate de Tuberculose, Asthma, Diabetes, Bronchites de mau caracter, Impotencia, Tosse rebelde, Fraqueza pulmonar, Arterio-sclerose, Doenças do Estomago, Figado, Intestinos ou dos Rins, etc. V. S. poderá curar-se rapidamente com os meus conselhos. Escreva-me explicando o seu mal e eu lhe darei gratuitamente conselhos valiosos para V. S. curar-se bem depressa.

Escreva ao sr. Affonso, Caixa postal 2075, (dois, zero, sete, cinco). S. Paulo

ANGELUS

(Por SEBASTIÃO FERNANDES)

Diz Coelho Netto pela bocca de Maria, no livro "Mysterio de Natal":

— "Por que é mais triste do que a noite o breve instante do pôr do sol?

Responde José:

— Por que é uma agonia. Não é a morte que impressiona, é o morrer."

O homem sente as evoluções na propria natureza.

Que tristeza realmente sentimos ao ouvir no campanario distante as ultimas badaladas tristes de um sino annunciando a hora sagrada Vesperal...

No occaso, a côr sangrenta, mancha as nuvens no declinio do sol. A côr violacea começa a apparecer como fumo num grande e invisivel thuribulo, numa teia finissima e esboça imagens distantes, alongando sombras... A natureza queda-se por um instante. Os sons da natureza parecem vindos de violinos invisiveis.

Som e sombra... E' nesta agonia que a alma humana entristece.

Ao latir dum cão ou ao piar tristonho de um passaro, desapparecem, morrendo longe como o badalar do sino onde o silencio avança.

Do lado opposto ao occaso, que a escuridão invade—começam a apparecer as primeiras lanterninhas do céo.

E' a hora da meditação.

Extase...

Qualquer cousa de sobrenatural entre a terra e o céo.

Sombra...

A poesia que transborda da natureza, como o perfume da corolla da flôr, invade-nos a alma, mostrando quanto ligado a ella estamos.

"Não é a morte, é a agonia."

A agonia da natureza através de sua luz.

E sentimos deante da amplidão incommensuravel a ansia de irmos além, de voar, de sonhar...

SEIOS DESENVOLVIDOS, FORTIFICADOS e AFORMOSEADOS com A PASTA RUSSA, do DOUTOR G. RICABAL. O unico REMEDIO que em menos de dois mezes assegura o DESENVOLVIMENTO e a FIRMEZA dos SEIOS sem causar damno algum á saude da MULHER. "Vide os attestados e prospectos que acompanham cada Caixa".

Encontra-se á venda nas principaes PHARMACIAS, DROGARIAS e PERFUMARIAS DO BRASIL.

AVISO — Preço de uma Caixa, 12$000; pelo Correio, registada, 15$000. Pedidos ao Agente Geral J. de Carvalho — Caixa Postal n. 1724 — Rio de Janeiro, Deposito — Rua General Camara n. 225 (Sobrado) — Rio de Janeiro.

UNHAS ARISTOCRATICAS

Pelas unhas se conhecem as pessoas de fino tratamento.

O Esmalte Satan é o preferido pelas mulheres chics. E' empregado e recommendado pelas manicuras dos principaes Institutos de Belleza de Nova York, Paris, Buenos Aires, São Paulo e Rio.

Vantagens do Esmalte Satan:

1° Secca instantaneamente.

2° Não mancha nem racha as unhas.

3° Resiste á lavagem mesmo com agua quente.

4° Fortifica as unhas, evitando que se tornem quebradiças.

5° E' absolutamente inoffensivo, podendo ser usado por tempo indeterminado.

6° Dá um brilho e colorido inegualaveis, que duram por 20 dias.

Peçam Esmalte Satan, nas principaes Perfumarias, Drogarias e Pharmacias.

Nota importante: Devolveremos o dinheiro a quem não ficar plenamente satisfeito.

ALVIM & FREITAS

Caixa Postal 1379 — São Paulo.

GRANDE TONICO: VITA SENIL

NÃO CONTEM CANTHARIDA, YOIMBINA NEM PHOSPHURETO DE ZINCO

TONICO NERVINO INOFFENSIVO E INFALLIVEL NA IMPOTENCIA DEP. ALFANDEGA 26

O Tico-Tico — A revista infantil que tem em cada creança um leitor

TRANSPIROL HENNING
MARCAS REGISTRADAS

GRIPPES
CATARRHOS
RESFRIADOS
NEVRALGIAS
CONSTIPAÇÕES
DÔRES DE CABEÇA
DÔRES DOS OUVIDOS
DÔRES RHEUMATICAS
= acompanhadas ou não de febres =
curam-se rapidamente
com os comprimidos de

Transpirol Henning

VENDE-SE EM TODAS AS DROGARIAS E PRINCIPAES PHARMACIAS

SABONETE
TABARRA
PARA CUTIS DELICADAS E RECEM-NASCIDOS
Perfumaria Tabarra, Rua Piauhy, 93

Sempre há esperança

A descoberta dos seculos, O Elixir "Sorèt." Volta os annos para traz e permite-nos que gozemos mais uma vez os tempos felizes da nossa vigorosa mocidade. Se se sente débil e desanimado, alegre-se! Esta maravilhosa descoberta, dar-lhe-há renovadas forças e restaurará o seu vigor. Use-o tambem para neurasthenia, nervôso, fastio, esgotamento nervôso e debilidade geral; use-o sem temor porque não contém nenhuma substancia prejudicial. E' uma combinação de ingredientes vegetaes com qualidades medicinaes poderosissimas que restáuram a sua virilidade e lhes dará o enfraquecido vigor da sua joventude.

Em todas as pharmacias e drogarias, em frascos hermeticamente sellados.

Aprovado pela Directoria de Saude Publica do Brasil.

Dr. Arnaldo de Moraes
Docente da Faculdade de Medicina
Da Maternidade do Hospital da Misericordia e da Policlinica do Rio de Janeiro.
Cirurgia abdominal, gynecologia e partos
Consultorio: R. Assembléa, 87 (3 às 6 horas). Tel. Central 2604. Residencia: R. Barão de Icarahy, 78, Botafogo. Tel. B. Mar 1819.

TRATAMENTO MODERNO
DA MALEITA
Paludan
Feliz associação do azul de methylene, quinino e arrhenal
COMPRIMIDOS E AMPOULAS

O SEGREDO DE FICAR SEMPRE IOVEM ESTÁ

em manter a regularidade das funcções ovarianas. E' Com a Hemocleine, a nova formula franceza para as doenças de senhoras, as regras são sempre equilibradas

A Hemocleine é apresentada em pequenos granulados de gosto perfumado e agradavel, que se tomam com facilidade. Experimente! O resultado é certo.

HEMOCLEINE

209

TEU E' O MUNDO

INTELLIGENTE LEITOR OU ENCANTADORA LEITORA:

Queres conhecer os meios que te guiarão a conseguir Fortuna, Amor, Felicidade, Exito em Negocios, Jogos e Loterias? Pede GRATIS meu livrinho "O MENSAGEIRO DA DITA". Remette 300 rs. em sellos para resposta.

Direcção: — Profa. NILA MARA
Cale Matheus, 1924
— BUENOS AIRES (ARGENTINA) —

"CINEARTE"

E' A MELHOR REVISTA CINEMATOGRAPHICA EDITADA EM LINGUA PORTUGUEZA.

8 elementos mineraes que mantêm o equilibrio organico

QUAKER OATS é um alimento de agradavel paladar e que é constituido, por natureza, dos elementos essenciaes ao perfeito equilibrio organico. Mais claramente, QUAKER OATS compõe-se de oito corpos mineraes que concorrem para o desenvolvimento e conservação dos dentes, dos ossos, do cabello, da pelle, dos nervos e do sangue.

Além disso, QUAKER OATS é rico de carbohydratos e de proteina, elementos que desenvolvem a energia e o systema muscular. Contem vitaminas em grande quantidade, de sorte a auxiliar a digestão e tornar dispensavel o uso de laxantes.

De delicioso sabor, QUAKER OATS é insubstituivel, devendo fazer parte da alimentação diaria de todas as pessoas da familia. Experimente-o desde já, para sentir, dentro de poucos dias, os seus beneficos effeitos.

Exija a lata Quaker. Verifique a marca e a conhecida figura do Quaker, adquirindo assim a certeza de obter genuina Quaker Oats.

Quaker Oats

3069

VERSOS COLLABORAÇÃO

A VOZ DOS SINOS

Silencio! meu amigo. Escuta a voz
Dos sinos bimballando lá na Igreja...
Ella chama os fieis, nos chama, a nós.
Corramos a seus braços... Assim seja!

Olha o templo, a belleza, a majestade
Da nossa velha Igreja tão querida...
Em frente, no jardim, a soledade
— A tristeza a rondar a nossa vida...

Ajoelha-te, amigo. Ajoelhemos.
Um momento estejamos a rezar.
Pensa em Deus, meu amigo. Meditemos...
A voz dos sinos tange a repicar!

LUIS MAIA FILHO

(Cataguazes)

◆ ◆ ◆

D E U S

A luz que o astro-rei esparge pela terra
E variado matiz vem dar ao valle e á serra;
Essa vasta cortina azul do firmamento
Que estremecer nos faz de momento em momento;

A esmeralda do mar, o perfume da flor
Que enleva os corações em canticos de amor;
O passaro que canta em doce melodia,
Ao raiar a manhã e ao terminar o dia;

O raio que apavora, o tufão que destróe,
O reptil que rasteja, o verme que corróe,
A herva que é damninha, o alto palmeiral,

A recompensa ao bem e o castigo do mal;
Tudo que sobre a terra existe e sob os céus
Uma palavra só tudo resume: — Deus!

ALFREDO NAGIB

(Sorocaba)

◆ ◆ ◆

JURAS DE AMOR

De Célia ouvi as mais ardentes juras,
Tambem de Eunice, juras leaes ouvi;
Palavras ternas, repassadas, puras,
Olvidei-as. Depressa as esqueci.

Veiu Carmen, de todas as creaturas,
A mais formosa que já conheci.
Teve p'ra mim um mundo de ternuras,
Dellas zombei e logo após fugi.

Lucia, Marilia, Esther, Laura, Leonor,
Hercilia, Diva, Dóra, Margarida.
E cada qual jurava mais amor!...

Lourdes, jámais uma phrase querida
Disseste. Nunca aplacaste esta dôr,
E és o meu sonho, és toda a minha vida!...

HUGO MOTTA

A FLOR DO MARACUJÁ

— "Vê como é linda, bem amada, como é linda
a flor cheirosa do maracujá.
e eu punha em minha voz uma ternura infinda
para te commover) Oh! quem dirá

que esta flor que tu vês, tão perfumosa,
e a tua inteira nos ouvidos me escutava
é o symbolo..." E não pude ir mais adeante.
Numa dôr violentissima, horrorosa,
senti ferrar-me ao dedo a mamangava
que foi chupar o mel da flor naquelle instante.

E mais tarde quedei-me, pensativo,
olhando o ferimento no meu dedo.
O cortante punhal da Duvida em que vivo
foi abrindo em minha alma a cicatriz do medo

Oh! que symbolo doce! E's tu, na minha vida,
a flor cheirosa do maracujá, querida.
E eu tenho tanto medo
que tu guardes, tambem, um insecto em segredo...

JONNY DOIN

◆ ◆ ◆

O CRUZEIRO

Erguido bem no cimo da collina,
Tu revives, cruzeiro centenario,
Pelos annos além, pura e divina,
A sublime tragedia do Calvario.

Tens resistido á acção dura e ferrea
Do tempo que, inclemente, rude e vario,
Tenta em vão transformar-te, rude e vario,
E continúas, qual um missionario,

A concitar os povos a que sigam
O caminho do bem e que bemdigam
Os bons ensinamentos de Jesus,

Que, p'ra salvar a ingrata humanidade
E mostrar-lhe a radiosa e sã verdade,
Não hesita morrer na infame cruz.

◆ ◆ ◆

D. ESPERANÇA

D. Esperança é uma illusão fugace
Que anda a vagar de manso no meu peito,
Como se fosse uma ave que voasse
Em torno de um beiral todo desfeito...

D. Esperança é que me põe na face
Esse illusorio riso satisfeito
Que triste morre mal a angustia nasce
Na flor de um outro riso contrafeito...

D. Esperança é um passarinho azul:
— E' um colibri, amado, almo e tafúl
Que anda a fugir de mim por outra fronde...

D. Esperança é o teu vestido verde,
Em cuja barra o meu amor se perde
E em cujo seio o teu amor se esconde...

(Ouro Preto, Minas — Do livro "Brinco de Boneca")

HERMINIO BARBOSA

UMA EXCURSÃO PELA MAYRINK-SANTOS

Commemorando a data de 7 de Setembro, os Srs. Garfield Barretto, Antonio Zecchi e o engenheiro Bernardo Camara, empreiteiros e sub-empreiteiros da linha Mayrink-Santos, organizaram uma excursão "pic-nic", a qual, não só proporcionou aos convidados uma bella distração, como revestiu-se de um cunho de grande utilidade, por isso que ia revelar a muitos, sem as formalidades da excursões officiaes, o que é na realidade a gigantesca obra que o Presidente Julio Prestes tomou a peito realizar.

Da numerosa comitiva faziam parte, além de distinctas familias de S. Paulo, S. Roque e Mayrink, o engenheiro Mario Souto, chefe da construcção, e o seu ajudante, engenheiro Sebastião Ferraz.

Chegando á estação de Mayrink ás 7 e 50 da manhã, onde já se achavam os organizadores do "pic-nic", dirigiram-se os componentes da numerosa caravana em 25 automoveis aos trechos principaes da linha no planalto, guiados pelo Dr. Mario Souto e seus auxiliares que, com a maior solicitude, iam explicando a todos, os detalhes da grandiosa obra.

No Planalto 2, logo no inicio da viagem, a cargo do empreiteiro José George, foi servido o café acompanhado de fina mesa de doces.

Continuando a agradavel excursão, ora pelo leito já prompto da linha, ora pelas estradas de serviço marginaes, a cada passo interrompidas pelas lindas perspectivas da paysagem ou pelos cortes e aterros já executados, chegava a comitiva pelas 11 horas ao P. 6, secção do Sr. Carlos Bucchianelli, onde fez breve pousada para o apperitvo.

Proseguindo em ascenção, attingiam os excursionistas ás 11 e 1/2 o P. 7, onde, em aprazivel sitio adrede preparado, se realizou o succulento almoço.

Após uma demora de 3 horas em que, entre dansas e alegrias, todos se expandiram na melhor camaradagem, rumou a comitiva para deante, cada vez mais encantada pelos accidentes que a todo instante se lhe deparavam.

Chegando ao local do grupo dos tunneis, serviço de grande responsabilidade technica, entregue ao maior empreiteiro da estrada, Sr. José George, foram surprehendidos com um farto "lunch", onde, ao champagne, foram saudados os chefes da linha e seus representantes.

Depois de visitar uma galeria preparatoria para abertura de um dos tuneis e admirar as installações deste grande acampamento, o principal da secção do planalto, encaminharam-se todos para o maior côrte da linha no P. 10, ponto terminal da excursão e onde teve logar o "chopp".

Este côrte, de quasi 38 metros de altura, está na secção do Dr. Augusto Ramos.

D'ahi regressou a caravana, sempre na melhor ordem, para S. Paulo, pela estrada de serviço de Itapecerica, trazendo do passeio as mais gratas impressões e bem assim sensibilizada pelo acolhimento fidalgo que lhe proporcionára os promotores do brilhante convescote.

PAZ DE LOBOS COM OVELHAS...

Frisando a estranha mutação por que passaram os elementos politicos phantasiados ultimamente de liberaes, o Sr. Irineu Machado recordou nestes termos, ao Senado, a celebre fabula de Lafontaine da paz entre os lobos e os cordeiros:

"Lembro-me, Sr. presidente, da fabula de La Fontaine, quando na sua philosophia tão profunda contava a historia dos pastores e das ovelhas. Diziam estas que, quando eram novas, buscavam-nas para lhes arrancar a lã, e, quando mais velhas, para lhes matar e aproveitar-lhes a carne!

UMA OFFERTA ESPECIAL DURANTE UM PRAZO LIMITADO

Foi reduzido o preço da Pepsodent afim de offerecer a todos a opportundade de ver a rapidez com que os dentes recuperam a sua brancura e belleza.

Pois precisamos acabar com estas brigas dos lobos e mandar embora os pastores. Assignaram a paz e trocaram refens para garantia. Mandaram os liberaes — as ovelhas — os seus cachorros, que eram seus protectoers, ao bando dos lobos. Os lobos deram em garantia os seus lobinhos novos. Foram para lá os lobinhos novos: foi o Sr. Getulinho, o Sr. Joãozinho...

Quando, passados os tempos, esses lobinhos foram crescendo e ficaram lobos bem grandes e possantes, uma noite passaram o dente na garganta das ovelhas e os cachorros, que estavam dormindo tranquillos, tambem foram estraçalhados. E' a fabula de La Fontaine, que ora se renova. Os liberaes, que são meia duzia, poucos, pouquissimos, que lá foram confiados na necessidade da salvação dos campos, das pelles, dos seus bens, de sua prosperidade, de sua felicidade e bem estar, digamos da Patria, nenhum delles cuidou de si. Passaram-se então os tratados e assignaram-se accordos. Fizeram-se as allianças e, quando mais tarde os lobinhos forem ao poder, far-se-á ou o voto secreto ou o voto reservado, conforme melhor for; far-se-á a revogação das leis sceleradas ou retocar-se-ão essas leis. Far-se-á o sim ou o não, porque então os liberaes começaram a prometter tudo quanto se queria. Houve até um eleitor que me disse: "Estou com vontade de mandar perguntar ao Sr. Getulio Vargas se elle me dá uma concessão de estrada de ferro para a lua. Estou certo que elle, dentro de 24 horas, me responderá que sim, se tiver o meu voto."

O VIOLÃO

Revista mensal para divulgação e cultura do instrumento. Publica em cada numero musicas classicas e regionaes, escriptas para violão.

Acompanhamentos de tres das nossas canções mais em voga.

Uma lição da celebre escola do mestre hespanhol, Francisco Tarrega.

Photographias de nossas senhoritas e cavalheiros que estudam o violão.

Assignatura annual .. .. 50$
" semestral .. .. 25$
Numero avulso .. .. 5$

Redacção e Administração: RUA S. JOSE', 54 — 2º

A' venda nas casas de musica e pontos de jornaes.

Leiam, ás quartas-feiras, "Cinearte", a mais completa revista cinematographica.

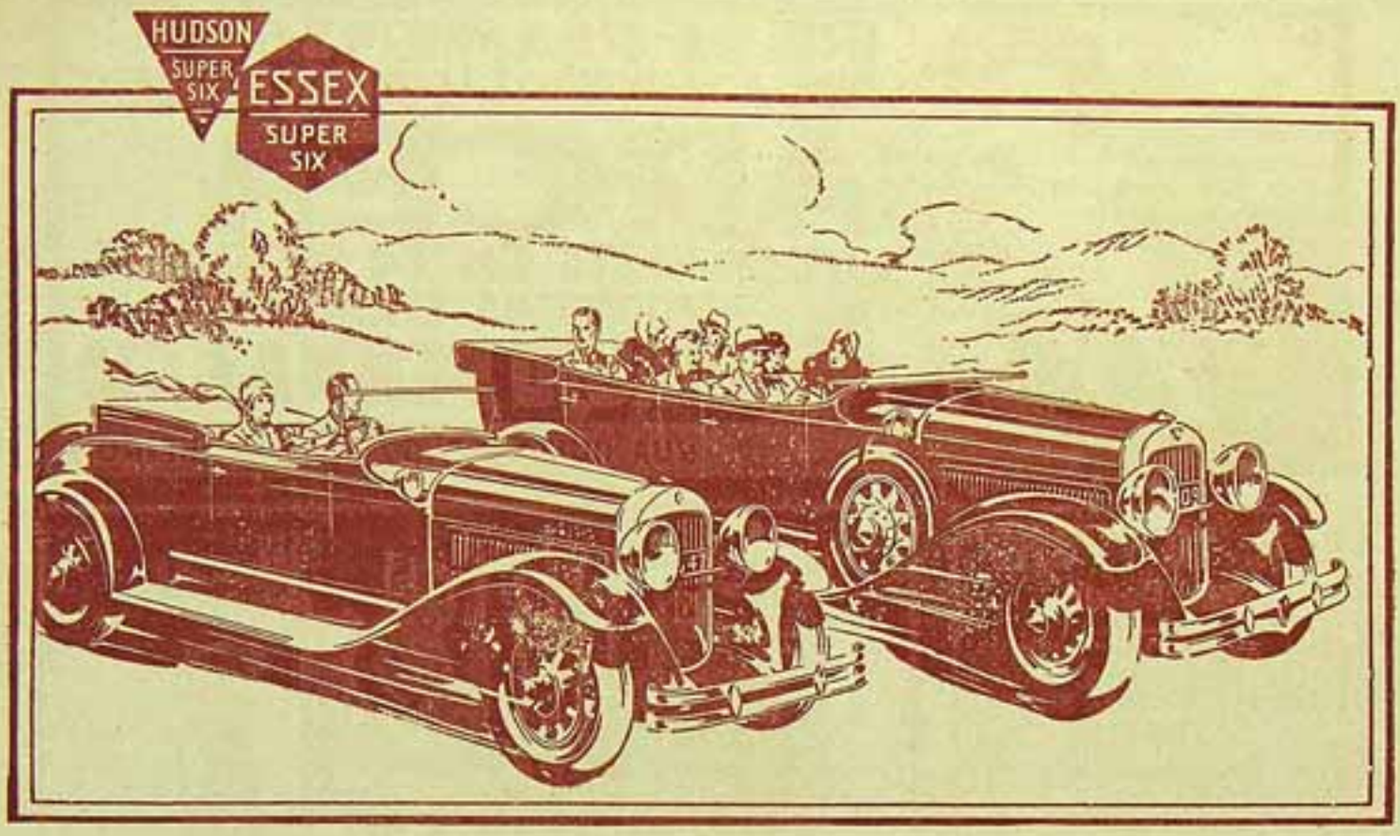

Popularidade que se Reflecte em Lucros

Todo o mundo automobilista acclamou enthusiasticamente a belleza, economia e primores do Essex, o Desafiador, e do Grandioso Hudson. Em milhares de demonstrações, os automobilistas teem-se deliciado com a velocidade, desempenho e vigor destes magnificos Super-Seis. Teem admirado as suas côres, linhas harmoniosas e outros primores, os freios nas 4 rodas, de acção dupla, á prova de intemperies, e a grande variedade de carrosserias á escolha. Milhares de automobilistas os examinam, os conduzem e os compram!

Esta enorme popularidade reflecte-se nas vendas sem precedentes de que gosam os revendedores dos carros Hudson-Essex. Muitos revendedores teem enriquecido nos 21 annos da historia dos Hudson-Essex, mas nunca como agora houve tanta procura por estes grandes e magnificos carros. Como é natural, os antigos e os novos revendedores Hudson-Essex estão colhendo esplendidos proventos. Ha talvez uma vaga de revendedor disponivel nessa localidade. Sirva-se V. S. dirigir-se ao distribuidor Hudson-Essex mais proximo ou telegraphar directamente á fabrica.

HUDSON MOTOR CAR COMPANY
DETROIT, E. U. A.
Endereço telegraphico: HUDSONCAR

O GRANDIOSO **HUDSON**
e **ESSEX** O *Desafiador*

"Distribuidores para os Estados de Minas Geraes, Rio de Janeiro, Espirito Santo e Districto Federal. Ha ainda localidades disponiveis para bons agentes.

T. L. WRIGHT & CIA. LTDA.

Exposição e vendas — Rua Evaristo da Veiga, 142 — Posto Serviço e Secção de Peças — Rua Santa Luzia, 202.

S. A. "O MALHO"
São Paulo

PARA ANNUNCIOS, ASSIGNATURAS, ETC., EM S. PAULO, PROCURAE A NOSSA SUCCURSAL:

Rua Senador Feijó, 27

8º ANDAR — Ss. 86/7
ONDE SERÁ ATTENDIDO COM A MAIOR SOLICITUDE.

As nossas revistas, lidas desde os grandes centros, aos logarejos mais remotos do Brasil, actuam em todas as classes sociaes.

TELEPHONE: 2-1691

— Doutor, este sujinho não quer limpar os dentes.
— Compre-lhe DENTOL, meu caro, elle nunca mais esquecerá!

Concebido e preparado de conformidade com os trabalhos de Pasteur, o DENTOL, destróe todos os microbios nefastos á bocca; impede e cura infalliveimente a carie dos dentes, assim como as inflammações das gengivas e da garganta.

Ao cabo de poucos dias perdem os dentes o sarro e adquirem brilhante alvura.

Deixa na bocca uma sensação de frescura, bem como um paladar agradavel e persistente. A sua acção antiseptica contra os microbios dura *pelo menos 24 horas.*

Uma bolinha de algodão em rama, embebida em DENTOL puro, aplaca instantaneamente a mais violenta dôr de dentes.

O DENTOL acha-se á venda em todas as boas pharmacias, assim como em qualquer casa que vende artigos de perfumaria.

Depositario geral: CASA FRÈRE, 19, RUE JACOB, PARIS.
Approvado pelo D. G. S. P. em Maio — 1918, sob os Ns. 196-197-198.

Novidade
SÃ MATERNIDADE
CONSELHOS E SUGGESTÕES PARA FUTURAS MÃES.
(*Premio Mme. Durocher, da Academia Nacional de Medicina*)
— Do Prof. —
DR. ARNALDO DE MORAES
Preço: 10$000
LIVRARIA PIMENTA DE MELLO & C.
RUA SACHET, 34 — RIO.

PEIAM
ESPELHO DE LOJA
— DE —
Alba de Mello
NAS LIVRARIAS

LEITURA PARA TODOS
Um magazine mensal que publica um pouco de tudo e que, portanto, a todos interessa, sendo o preferido dos viajantes pelas suas lindas novellas

Opilação - Anemia produzida por vermes intestinaes. Cura rapida e segura com o PHENATOL, de Alfredo de Carvalho. Facil de usar, não exige purgantes e é bem acceito pelas creanças. Agentes Geraes para todo o Brasil — ARAUJO FREITAS & Cia. — 88, Rua dos Ourives — Rio de Janeiro. INNUMEROS ATTESTADOS DE CURA. — A' venda em todas as pharmacias e drogarias do Rio e dos Estados.

"Vá dizendo
a toda gente"
que o
ELIXIR DE
INHAME
DEPURA-FORTALECE-ENGORDA

Os Sete Dias da Politica

Como se as cartas enviadas ao Sr. Washington Luis não bastassem á de manifestação da sua candidatura á presidencia da Republica, o Sr. Getulio Vargas acaba de acrescentar, mais um episodio, bem avesso á presente campanha. Queremos referir-nos ao caso da entrevista de um redactor de "A Noite" com o Sr. Borges de Medeiros, na qual o chefe do partido republicano paulista affirmava que o seu Estado "não provocaria, com sua chiara, movimentos contra a ordem", discordando, neste e em varios outros pontos, do presidente de sua terra. Essa entrevista foi desmentida, a mandado do Sr. Getulio, pelo orgão do partido official — "A Federação" — e, pouco depois, era confirmada pelo velho Borges, que ratificava as declarações mais importantes nella contidas.

Foi, como se vê, um golpe profundo e definitivo. Não sabemos com que razão teria usado o moço alchemista que, ao saber, foi posto no governo do Rio Grande do Sul. Sabemos, apenas, que elle tentou disfarçar a rudeza do abalo, usando para isso de um ardil aprendido com o seu digno mestre, Sr. Antonio Carlos.

Havendo "A Noite", logo no dia seguinte, publicado tambem uma entrevista com elle proprio, o Sr. Getulio tornou a mandar "A Federação" desmentir, para confirmal-a depois e ficar parecendo que aquelle jornal agia por conta propria... Ninguem, no entretanto, se deixou embrulhar pelo joguete e inexperiente malabarista das pampas — discipulo desorientado do emerito professor das Alterosas. Até agora, portanto, a inhabilidade do Sr. Getulio já produziu duas cenas verdadeiramente comprometedoras.

Esperemos pelo terceiro, que não ha de tardar...

* * *

O Sr. Antonio Carlos, o mal fadado empreiteiro de toda esta trama de ambições e felonias, já deve ter sentido, intimamente, um ataque de arrependimento e de remorso pela sua feia acção, jogando o seu glorioso Estado no mareto de uma agitação "sem ideas e sem principios", como diz, estribado em razões indiscutiveis, o Sr. Arthur Bernardes. O presidente mineiro, intelligente como é, já deve ter percebido a ratadela em que se metteu. Em Minas, onde elle esperava uma unanimidade absoluta, não se passa um dia sem que numerosos reductos eleitoraes, pela voz dos seus chefes mais prestigiosos, não positivem a sua adhesão á chapa Julio Prestes — Vital Soares, engrossando as hostes chefiadas pelo patriotismo do illustre Sr. Carvalho Britto.

Este, dados os elementos com que já conta, espera levar ás urnas, para sufragar os nomes do presidente paulista e do governador bahiano, pelo menos... Aqui no Rio, onde se encontra, o Sr. Antonio Carlos, que veio presidir a "convenção Liberalesca" hontem realizada no Palacio Tiradentes. Sua Exa. deve ter visto a indifferença, senão a hostilidade, com que o povo carioca vê a candidatura do seu pupillo Getulio Vargas. Affirma-se que, em seguida, sua Exa. irá a São Paulo.

Ali, então, poderá ver, se é que "deseja ver", o prestigio, a popularidade do Sr. Julio Prestes, cujo nome todos os bons paulistas vão sufragar com enthusiasmo.

Depois das suas excursões, segundo avisam, o Sr. Antonio Carlos fontes falando sozinho, pelos corredores desertos do Palacio da Liberdade...

* * *

O mesmo aspecto de communhão entre o povo e o governo, que se observa em S. Paulo, reproduz-se por toda a Bahia, de onde o Sr. Seabra voltou, ha pouco, abatido e desiludido. O antigo politico bahiano e actual intendente carioca, não contava encontrar uma resistencia tão seria, um ambiente tão desfavoravel.

Regressou desbrumadissimo, e, se ainda insistir, será apenas para não confessar o seu fracasso.

Até o governador Mouta Sodré, zelozo appacionista, recusou-se a ver um dos compatriotas da "revuette" de que o Sr. Antonio Carlos é o "metteur-en-scene", e dirigiu ao referido Sr. Seabra uma carta que é uma verdadeira lição de civismo. Declarou que, se o Catete houvesse apoiado o Sr. Getulio Vargas, este mandaria ás faxas o seu apostolado "liberal" e ficaria com aquelle e até contra a Nação inteira. E, depois deste argumento irrefragavel, o Sr. Mouta Sodré relembrou, ao episodio celebre das cartas, demonstrando a insinceridade do presidente gaúcho, em quem não se pode, absolutamente, confiar, segundo diz e aquelle perde bem o paiz. Temos, ao mesmo, lucrado, se, que o Sr. Seabra não tentará, outra vez, levar avante a tarefa antipatriotica.

* * *

Começaram, já, as explorações liberalescas em torno de suppostas violencias "contra o povo e contra estudantes" commettidas nos Estados. No Piauhy, o governo mandou dispersar um comicio pró-Getulio, no qual tomavam parte cerca de 10.000 pessoas... Em Pernambuco, o Sr. Estacio Coimbra mandou matar e esfolar todo aquelle que fôr visto com um exemplar do "Diario da Manhã" ás mãos. E assim por diante. Todos os dias a noticiario dos jornaes da "Alliança", concretados no não, registra novos casos. E' um nunca acabar. Sempre a policia — que é a culpada pelos acontecimentos — Só houve, até agora, uma excepção: o desacato moral soffrido pelo desembargador Herculino Cavalcanti, chefe politico da Paraiyba, que foi recebido com vaias na capital do seu Estado, apezar das "gafanaes" de antemão, pelo Sr. João Pessôa. Ahi foi o povo... O governo recommendara, não que batessem palmas e desem vivas ao adversario, mas a "população" desobedeceu, vaiou e apedrejou... Ora bolas!

* * *

Está eleito deputado federal, pelo Amazonas, na vaga aberta com a renuncia do Sr. Lincoln Prates, o Sr. Monteiro de Souza, presidente da Assembléa Amazonense e presidente do Estado, varias vezes, em pequenos periodos de interinidade. O novo deputado, que, tambem, já representou a sua terra na Camara Federal, chegará ao Rio brevemente.

* * *

As ultimas eleições municipaes do Estado do Rio vieram mostrar, cabalmente, de que lado está o verdadeiro liberalismo. Havendo a opposição triumphado em Campos — o mais rico municipio do Brasil — o chefe do executivo fluminense telegraphou ao Sr. Luiz Soares, prefeito eleito naquella communa, felicitando-o pela sua victoria, reconhecendo, assim, os direitos dos adversarios, que, por signal, durante as eleições, foram cercados de todas as garantias. Não conhecemos nada mais expressivo, nem mais significante, dentro da orbita politica do momento. Emquanto uma tresandada arrivista procura engodar o povo com promessas que não cogita de cumprir, o Sr. Manoel Duarte, sem falsas attitudes, é o primeiro a reconhecer e proclamar o triumpho de elementos adversos á sua politica. Numa emergencia como esta que atravessamos, o facto tem, inegavelmente, uma significação todo especial.

PELLE MACIA
BARBA DURA

PELLE MACIA
BARBA MEDIA

PELLE MACIA
BARBA FINA

PELLE MEDIA
BARBA DURA

PELLE MEDIA
BARBA MEDIA

PELLE MEDIA
BARBA FINA

PELLE DURA
BARBA DURA

PELLE DURA
BARBA MEDIA

PELLE DURA
BARBA FINA

Qual destas é a sua barba?

AS BARBAS não se podem reformar. Negras e asperas ou louras e sedosas, são todas duras de fazer. Não poderemos convencer do contrario os seus donos, nem o desejamos.

E' mais facil responsabilizar a lamina, essa maravilha da industria moderna em cujo fabrico usamos o aço melhor e mais caro, trabalhado em machinas em que empregámos nos ultimos dez annos 12 milhões de dollars para desenvolver a sua precisão, afim de que pudessem assentar e afiar essas laminas além dos limites da perfeição humana. O escrupulo do seu fabrico é tão rigoroso que a Cia. Gillette paga uma bonificação aos operarios por cada lamina que recusam por não alcançar o *standard* da Gillette!

Ha na verdade differença entre a lamina ordinaria e a dura; entre a pelle sensivel ou crua; entre a face de uma pessoa que dormiu bem e de outra que passou em claro a noite anterior.

Quaesquer que sejam as condições da pelle póde, no entanto, o senhor contar com a lamina Gillette para um trabalho nucio, suave e perfeito.

Peçam o nosso folheto gratis "Barbear o si proprio".

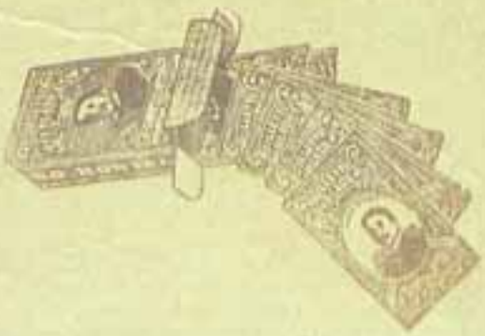

Aos revendedores

Peçam o nosso material de propaganda, que será enviado gratis.

Cia. Gillette Safety Razor do Brasil

CAIXA POSTAL 1797
RIO DE JANEIRO

Gillette

Gillette

MORTE A'S FORMIGAS

Se o Brasil não destruir as formigas será por ellas destruido

E' de effeito rapido, energico e seguro. Muito economico. Facil de ser applicado, sem machinismos e sem fogo.

V. S. experimente ao menos uma vez

A' VENDA EM TODA PARTE

Exigir sempre a marca

MORTE A'S FORMIGAS

UMA LATA PELO CORREIO 6$000

DR. OLESEN & Cia

115, Rua São Pedro, 115

"...Ao proximo como a ti mesmo...

Propaga que «Flit», exterminando os mosquitos, é a sentinella avançada da saude.
E terás concorrido para a defesa commum.

Compre uma lata e um pulverizador de Flit hoje mesmo.

FLIT

MARCA REGISTRADA

Para a protecção do publico, o Flit vende-se sómente em latas fechadas

"A lata amarella tem a forma postal"

COUSAS DE ANTIGAMENTE

[illegible]

ADALBERTO MATTOS

DE

ALVARO MOREYRA

NA

Livraria PIMENTA DE MELLO & Cia. - Travessa do Ouvidor 34 - Rio

Cocaina	4$000	Pelo
A boneca vestida de Arlequim	5$000	Correio
Circo	6$000	mais
Adão, Eva e Outros Membros da Familia	3$000	$600

A EQUITATIVA DOS ESTADOS UNIDOS DO BRASIL

Sociedade de Seguros sobre a vida

FUNDADA EM 1896

A "Sorte" é muitas vezes responsabilisada por culpas que cabem á "Imprevidencia".

Deixar a familia amparada não depende da sorte.

Depende apenas de ser previdente e fazer um seguro de vida

Na EQUITATIVA

A sociedade de seguros que melhores condições offerece. Liquidações em vida do segurado Sorteios trimestraes em dinheiro.

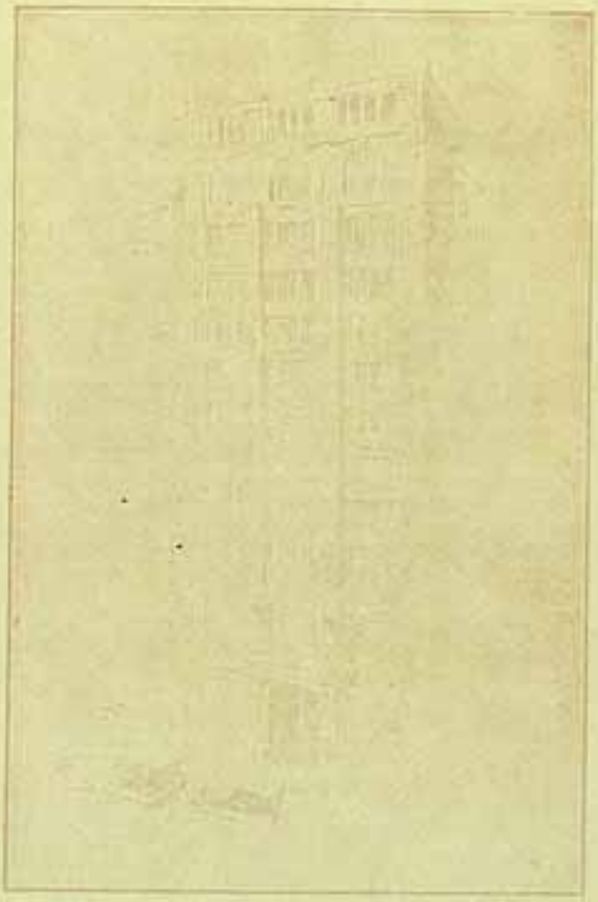

EDIFICIO EM CONSTRUCÇÃO PARA SUA NOVA SEDE A AVENIDA RIO BRANCO

Avenida Rio Branco, 125

RIO DE JANEIRO

Agentes em todos os Estados da União e na Europa

Pedir prospectos

JA'

CHEGARAM

OS INSUPERAVEIS

ARADOS "FOSTER"

De um Disco reversivel de 24

Não ha melhores!!

QUALIDADE E PREÇO | SEM CONCURRENCIA

CASA FOSTER

Rio de Janeiro -- Caixa Postal 950

LOJA NO RIO DE JANEIRO
Avenida Rio Branco n. 18

MATRIZ EM S. PAULO
R. Florencio de Abreu n. 52

DEPOSITARIOS NAS PRINCIPAES PRAÇAS DO PAIZ

Chi Namel

ESMALTES TINTAS LACAS E VERNIZES

COM "CHI-NAMEL" E' FACIL RENOVAR TUDO EM CASA

O Esmalte "CHI-NAMEL" de côr, é o melhor para renovar e embellezar, remodelando tudo móvel que tenha perdido sua côr original.

Sua applicação é um passatempo agradavel de resultados não menos surprehendidos.

"CHI-NAMEL" é o esmalte mais economico pelo seu grande rendimento. E muito duravel e resistente.

Ao presente um escalle, boa côr, seu nome: Esmalte "CHI-NAMEL" é melhor e mais barato em seu nome.

A' venda em todas as lojas de ferragens, tintas e outros.

Fabricado pelo

THE OHIO VARNISH Co. CLEVELAND, O — E. U. A.

LICENÇA N. 311 DE 28 — 3 — 908

Com optimos resultados

O sr. capitão Luiz José de Siqueira, abastado sedeiro, diz:

«Estação de Cerrito, 1 de Junho de 1912. — sr. chimicoterapeutico Eduardo C. Siqueira. — Pelotas.

A bem da humanidade soffredora, a qual muito prestar, por serviço, tenho o grato prazer de communicar-vos, para que publique, que fiz uso com optimos resultados do PEITORAL DE ANGICO PELOTENSE, no tratamento de bronchite asthmatica de que fui curado.

Aconselhando a diversas pessoas o uso do supra remedio miraculoso, não só para combater a bronchite como a influenza, tenho dito poder de apresentar os brilhantes resultados, satisfeitos. O medico dr. João Domingos Duarte, por mim, vai em sua clinica, tem tratado muitos enfermos com resultados com o almanaque PEITORAL DE ANGICO PELOTENSE, remedio efficaz e muito procurado, não em minha casa de negocio, onde sempre encontrarão, porque ser elle tem alto valor. Assim, pois, aos bronchiticos convido pelos beneficios recebidos, a fazer o uso do PEITORAL DE ANGICO PELOTENSE. Saúde perfeita e boa saude soffrança, aconselhamos.

De v. s. atte. e obr. — João José de Siqueira.

Confirma este attestado, Dr. E. L. Ferreira de Araujo (Firma reconhecida).

O PEITORAL DE ANGICO PELOTENSE encontra-se em todas as pharmacias e drogarias do norte do Estado do Brasil. Deposito geral: Eduardo C. Siqueira — Pelotas.

Amadurecer sal de anos, nos dedos do coração na pelle do ventre, rachas entre os dedos dos pés, coceiras infantis, etc., sarram em tres tempos com o uso do P.D. Pelotense. (Lic. 34, de 16—2—912). Caixa 2$000 ra. na Drogaria PACHECO, 0-47, Rua Andradas — Dia 2$ bom e barato. Leia a bulla. Pomada de medico.

2ª EXPOSIÇÃO NACIONAL DE LEITE E DERIVADOS — 1ª EXPOSIÇÃO NACIONAL DE HORTICULTURA

A Sociedade Nacional de Agricultura promove entre 28 de Setembro corrente e 15 de Outubro proximo, sob os auspicios do Ministerio da Agricultura, Industria e Commercio, dois grandes certamens, a proposito dos quaes recebemos do Sr. Heitor Beltrão, secretario geral daquella benemerita Sociedade, a seguinte mensagem:

"Exmo. Sr. Redactor:

Na ultima reunião da Commissão Executiva das Exposições de Lacticinios e Horticultura, que a Sociedade Nacional de Agricultura está organizando por delegação do Governo Federal, e realizará, nesta Capital, no proximo mez de Outubro, foi suggerida a idéa de appellar-se para a redacção desse jornal para que, como premio a ser disputado naquelles certamens, lhe sejam offerecidas algumas assignaturas annuaes do mesmo.

Junta-mos um exemplar do regulamento de cada uma daquellas exposições, afim de que, no caso de sua benevola acquiescencia, designe o concurso a que devamos conferir o premio ora solicitado.

Transmittindo tal resolução a essa digna redacção, desde já nos confessamos sinceramente gratos pela acolhida que, certamente, nos será dispensada e que valerá por uma demonstração positiva do interesse que todos devemos nutrir em relação ao desenvolvimento agricola-industrial do paiz, nos importantes ramos que nos propõmos demonstrar brevemente em exposições especializadas.

Queira acceitar os nossos protestos de cordial estima e mui subida consideração."

OS PREMIOS OFFERECIDOS PELO "O MALHO"

Attendendo ao appello da Sociedade Nacional de Agricultura, institue esta redacção cinco premios de uma assignatura annual do "O Malho" a serem conferidos aos seguintes concorrentes:

Concurso especial — 220º concurso da Secção de Pomicultura — Frutas colhidas no paiz:

A mais variada collecção de fructas, colhidas nas propriedades do expositor.

No grupo A da mesma secção — **220º concurso** — A mais bella collecção de variedades de laranjas **(Citrus Aurantium, Risso).**

Na Secção I de **Material horticola, sementes adubos, etc.** — Grupo A. Trabalhos do solo — **394º concurso** — A mais variada collecção de instrumentos e apparelhos.

Na Secção — Grupo B. — **400º concursos** — A melhor semeadeira mecanica para chacaras e jardins.

Na Secção III da mesma divisão — Grupo A — Collecção de Sementes — **442º concurso** — A mais variada collecção de sementes.

A cada um dos vencedores desses concursos offerecerá "O Malho", consoante communicação feita á Sociedade Nacional de Agricultura, uma assignatura annual.

Assim procedendo, mostra esta revista o interesse em que por todos devem ser tidos certamens como esses que agora se vão realizar sob tão altos auspicios e esclarecida organização.

A COMMISSÃO EXECUTIVA DOS DOIS GRANDES CERTAMENS

A commissão executiva da Exposição Nacional de Leite e Derivados e da Exposição Nacional de Horticultura, está assim organizada:

Presidente de Honra — Exmo. Sr. Dr. Geminiano de Lyra Castro, Ministro da Agricultura, Industria e Commercio.

Presidente — Deputado Ildefonso Simões Lopes.

Vice-Presidente — J. F. Lima Mindello.

Secretario — Heitor da Nobrega Beltrão.

Directores Technicos — Paulo Parreiras Horta e Arthur Torres Filho.

Technicos Especialistas — Marcos Migliewich e Arsene Puttemans.

Secretario dos Directores Technicos — Licinio Garcia Pinto e Antonio de Arruda Camara.

Consultor Technico da Sociedade Nacional de Agricultura — Thomaz Coelho Filho.

OS ASSUMPTOS A SERREM ESTUDADOS NOS CERTAMENS

A Sociedade Nacional de Agricultura, que tem sua séde á rua 1º de Março, 15 1º andar, receberá com o maior interesse toda e qualquer contribuição impressa, ou dactylographada, sobre os assumptos abaixo enumerados.

Para cada um delles haverá premios, aos quaes poderão concorrer os autores das memorias, mappas, etc., desde que os remettam antes do dia 1 de Setembro á sub-commissão technica encarregada de examinal-os.

Os premios constarão de Diploma de Honra, mencionando o trabalho apresentado e, para os trabalhos dactylographados, da sua impressão, pela Sociedade Nacional de Agricultura, e a entrega aos autores de 200 exemplares.

Eis repartidos em cinco secções os assumptos referidos:

SECÇÃO I — REGIÕES E CONDIÇÕES DA PRODUCÇÃO HORTICOLA NO BRASIL

1º — Memorias sobre as regiões e meios de producção horticola de um Estado ou Zona, esclarecendo sobre a natureza, numero, localização, importancia, producção, systema de exploração dos estabelecimentos horticolas (lojas de flores e sementes, chacaras, pomares, etc.), que concorrem para o abastecimento dos mercados e informando sobre impostos e methodos de trabalho, mão de obra (nacionalidade, sexo, salarios, horas de trabalho, etc.), dominantes nessas explorações.

2º — Idem, em relação a uma cidade e seus arrabaldes, de população superior a 100.000 habitantes.

3º — Idem para centros de menor população.

4º — Mappas geral e regionaes da producção horticola no Brasil.

SECÇÃO II — MERCADOS BRASILEIROS

5º — Memoria sobre os mercados de um Estado ou região do paiz, indicando detalhadamente, mez, a natureza dos productos horticolas e affins que nelles apparecem, relacionando as variedades de flores, de fructas e legumes com a quantidade, preço, procedencias e destinos dos mesmos.

6º — Idem para cidade e seus arrabaldes de mais de 100.000 habitantes.

7º — Idem para centros de menor população.

SECÇÃO III — TRANSPORTES E FRETES

8º — Estatistica do movimento dos productos horticolas em uma das estradas de ferro do paiz (podendo ser tambem apenas em um trecho da mesma), indicando detalhadamente a natureza, quantidades (peso ou volume), estações de destino ou de origem, a demora normal da viagem, o frete, a natureza da embalagem (sacco, balaio, caixa, etc.), typo normal de vagões, etc.

maritimas ou fluviaes.

9º — Idem nas linhas de navegação maritimas ou fluviaes.

10º — Idem nas estradas de rodagem, esclarecendo sobre os transportes e fretes interurbanos, segundo os vehiculos, systema de tracção, natureza e conservação das estradas, etc.

SECÇÃO IV — IMPORTAÇÃO E EXPORTAÇÃO

A — Importação

11º — Contribuições sobre a importação dos adubos, sua origem, preço, destino, etc.

12º — Idem para drogas e productos empregados em horticultura — (Insecticidas, fungicidas, etc.).

13º — Idem sobre a importação de frutas exoticas.

B — Exportação

16º — Memoria sobre a nossa exportação de plantas e sementes.

17º — Idem de laranjas, grape-fruit e limões.

18º — Idem de outras frutas.

19º — Idem dos productos industriaes derivados da horticultura.

20º — Idem de plantas medicinaes ou seus productos.

SECÇÃO V — ESTATISTICA E COMMERCIO MUNDIAL

21º — Memoria sobre o commercio das frutas tropicaes no estrangeiro, parada dos diversos paizes relativamente á horticultura e que possa interessar.

22º — Idem sobre a producção esmaeaes Brasil.

Maior do que o tempo

O Tractor "Caterpillar" faz o seu trabalho sob quaesquer condições de tempo. Não importa si sob chuva, sob calor ou frio. Torna os seus possuidores independentes das más condições do tempo, produzindo um melhor trabalho, mais rapida e economicamente.

Ha um Tractor "Caterpillar" para cada classe de serviço. Ha innumeros serviços para cada Tractor "Caterpillar".

INTERNATIONAL MACHINERY COMPANY

RIO DE JANEIRO
RUA SÃO PEDRO, 66

RECIFE
RUA BOM JESUS, 237

SÃO PAULO
RUA FLOR. DE ABREU, 130-A

PORTO ALEGRE
RUA CAP. MONTANHA, 129

ENDEREÇO TELEGRAPHICO GERAL INTERMACO

Livros para creanças

CONTOS DA CAROCHINHA — Maravilhoso livro de historias para creanças, contendo 81 contos populares, moraes e proveitosos de varios paizes. Um grosso volume encadernado, cheio de gravuras e estampas coloridas... 7$000

HISTORIAS DA AVOZINHA — Bellissimo livro contendo 50 das mais celebres, primorosas, divinas e lindas historias, moraes e piedosas — Um volume encadernado, cheio de gravuras desenhadas por Julião Machado..... 8$000

HISTORIAS DO ARCO DA VELHA — Contendo 60 das mais primorosas historias, traduzidas dos irmãos Grimm, Perrault, Andersen, Madame d'Aunoy, etc. — Um grosso volume ricamente impresso e enc., com riquissimos chromos ..... 10$000

HISTORIAS DA BARATINHA — O mais encantador livro de contos para creanças — contendo 76 esplendidas e novas historias infantis, moraes, tristes e alegres — Um grosso volume ricamente impresso, enc. e cheio de gravuras coloridas ..... 8$000

A ARVORE DE NATAL ou Theatro Maravilhoso de Papae Noel — Contendo variada e escolhida collecção de historias para creanças, apanhadas na tradição oral de todos os povos, escriptas, traduzidas, colleccionadas, relatadas e accommodadas á infancia brasileira — 1 grosso volume encadernado cheio de bellissimas estampas ..... 6$000

O REINO DAS MARAVILHAS — Contos de Genios e Fadas — um lindo volume cheio de gravuras..... 5$000

ALBUM DAS CREANÇAS — Reunião das melhores e mais bellas poesias escriptas em lingua portugueza, desde a antiguidade até nossos dias (mas só aquellas que, deleitando as creanças, teem um fundo moral e piedoso) — contos virtuosos, historias alegres, fabulas, etc., em versos faceis e de doce harmonia — Um lindo volume encadernado ..... 4$000

THEATRINHO INFANTIL — Bellissima collecção de scenas comicas, monologos, dialogos, comedias, tragedias, dramas, operetas, desde uma só personagem até vinte, com papeis faceis, proprios para serem representados em qualquer logar, seja num tabiado, numa sala ou ao ar livre — Um grosso volume encadernado, com 24 peças..... 5$000

LIVRARIA QUARESMA

Envia-se para o interior qualquer livro deste annuncio, bastando tão sómente enviar a sua importancia em carta registrada com valor declarado, vale postal, cheque ou ordem — sempre dirigido

á

Livraria Quaresma

Rua S. José, 71 e 73

— RIO DE JANEIRO —

ATTENÇÃO — Os pedidos acompanhados do presente annuncio terão 10 % de desconto.

Lindos romances

ELZIRA — a morta virgem — Bello e sentimental romance de scenas amorosas, passado em Botafogo entre a linda Elzira e Amancio.

Moças romanticas, que gostaes de passear á beira-mar em noites de lua cheia, ouvindo o murmurio queixoso das ondas beijando a praia! Moças que suspiraes apaixonadamente por um ideal sonhado! Moças de 15 a 20 annos, a idade mais risonha da vida! Rapazes que vivem na região do Sonho e da Phantasia!! Senhoras, vós tambem, senhoras que ainda vos não julgaes na frialdade dos desenganos!!! Lêde, lêde este bellissimo romance!!!

Um bello volume, bem impresso, com capa colorida ..... 2$000

O FRUTO DE UM CRIME, scenas da miseria, passadas no Rio de Janeiro antigo, 1 grosso vol. com explendida capa colorida ..... 2$000

CALVARIO DE MULHER! — Extraordinario e monumental romance de scenas empolgantes, cuja leitura nos faz verter no coração o gelido azor da agonia — Um grosso volume..... 3$000

O SEGREDO!!! ou os mysterios do Condemnado, romance de scenas tetricas, pintadas ao vivo pelo extraordinario romancista Philippe Oppenheim — Um lindo volume ..... 2$000

A FERA DE GEVAUDAN — ou os segredos do Mosteiro de Frontenac, romance de scenas tenebrosas — Um volume ..... 3$000

NAS GARRAS DA AGUIA — Scenas tragicas da India mysteriosa, a India dos Fakires e Rajahs — Um volume ..... 2$000

O HOMEM QUE VOLTA DE LONGE — Extraordinario romance de Gastão Leroux — Um volume..... 2$000

A BARONEZA DEFUNTA — Romance de scenas phantasticas passadas em cemiterios, por Ponson du Terrail — Um volume ..... 3$000

MARIA, A DESGRAÇADA — Lindo romance — Um volume..... 2$000

CASAMENTO E MORTALHA — no céo ou talha — Lindo romance.. 3$000

PELO CONSELHO

Estranhava a Mephistopheles o sabio e velho Dr. Fausto que houvesse "regulamentos até no inferno".

E' que elle não conhecera o Conselho Municipal desta muito leal e heroica cidade de S. Sebastião do Rio de Janeiro.

Se houvesse conhecido, saberia que pelo menos, uma corporação se poderia apontar para a qual não ha regulamentos.

E elle que, apezar do seu desvario, era, no mais, homem razoavel, haveria de concordar em que o Conselho estava mais adeantado do que o inferno.

Naquella casa da Praça Marechal ha de tudo — muita parolagem, muita patriotada — mas regulamentos, regimentos é cousa que não existe.

* * *

O Sr. Seabra foi apeado da presidencia por ser muito liberal, isto é, por dar, a cada passo, conforme a occasião e as pessoas, uma interpretação ao regimento. Foi isto, pelo menos, o que se disse.

Veiu, então, o Sr. Maggioli. Era o homem para a occasião. Seria o opposto do Sr. Seabra, seria um conservador ás direitas. Agora é que se ia ver um pulso de ferro. Braço é braço e... presidente é presidente.

Pois foi um logro. S. Ex., o conservador, só tem conseguido conservar a desordem, a anarchia. O joven e sympathico presidente só tem sido e é alguma mais liberal do que o outro, tambem sympathico, mas não joven.

Não se veja nisso uma intriga politica. O Sr. Maggioli só é liberal na applicação do regimento. Fóra dahi, não.

Verdade que talvez tanto o Sr. Seabra como o Sr. Maggioli tenham tido repugnancia em tomar a sério isso que se diz que é o regimento do Conselho, mas que, na realidade, é apenas um manancial de disparates. Talvez lhes sirva a desculpa.

* * *

Já não ha ali a menor compostura.

Veja-se este panno de amostra.

Está em discussão a acta.

O Sr. Mauricio de Lacerda toma a palavra, lê uns telegrammas de Pernambuco, publicados num matutino, commenta-lhes o conteúdo, discute a politica daquelle Estado, passa ao Senado, examina e critica o papel do Sr. Irineu Machado, e, forçado pela extincção da hora destinada á discussão da acta, termina fazendo, a proposito de uma supposta ameaça de intervenção estrangeira, uma pergunta aos jornalistas inglezes.

Passa-se, logo, á ordem do dia.

Vem logo a discussão do art. 391 do projecto do orçamento. E' de annuncios que se vae tratar.

Levanta-se, de novo, o Sr. Mauricio, e, com uma senceremonia de pasmar, começa, exactamente, do ponto em que deixára o primeiro discurso: "Sr. Presidente, eu perguntaria aos jornalistas inglezes"... E vae dahi, pelo interior do Brasil, sempre profligando a fantastica ameaça de intervenção estrangeira, até ao marechal Bazin, ao imperador da Allemanha e aos soldados francezes, para acabar no elogio historico que elle entende deve caber ao povo brasileiro.

Em seguida é encerrada a discussão do artigo.

* * *

Haverá ainda quem acredite que por ser liberal é que o Sr. Seabra perdeu a presidencia?

Quem já o foi tanto como o Sr. Maggioli?

A Cia. SUL AMERICA

acaba de editar mais um folheto da sua propaganda hygienica:

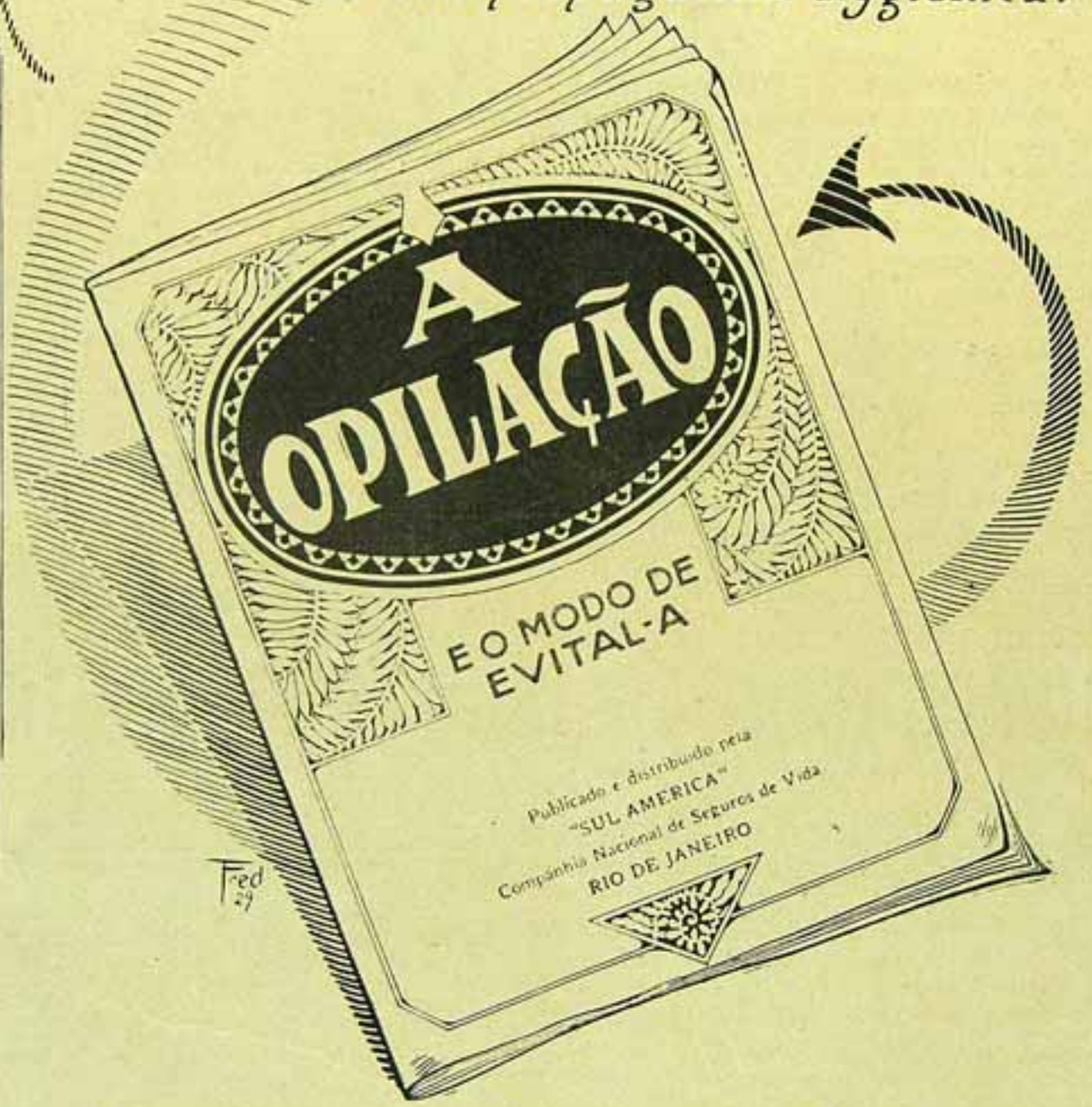

Não ha quem ignore a extensão desse mal em toda a vastidão do nosso paiz, e desnecessario é, pois, accentuar a vantagem e opportunidade de estar cada brasileiro informado a seu respeito.

Recorte o coupon ao lado e remetta-o a

SUL AMERICA

CIA. NACIONAL DE SEGUROS DE VIDA

COUPON A Sul America, Caixa - 971 - Rio
Secção de Fornecimento

Queira enviar-me gratis um exemplar do folheto "A Opilação

Nome - - - - - - - - - - - - - - - - - -

Endereço - - - - - - - - - - - - - - - -

O Malho

LABORATORIO GYROL

Pedro Baldassari & Irmãos

Poucas industrias no Brasil poderão registrar o desenvolvimento que tem tomado as industrias de preparados pharmaceuticos.

Remodelando e ampliando as suas installações, aperfeiçoando a technica da fabricação e padronisando os seus productos, os laboratorios nacionaes já podem apresentar uma pauta de artigos apreciaveis, não só no que se refere ás especialidades pharmaceuticas, como aos preparados officiaes. E, diga-se de passagem, tudo isso foi conseguido sem os inconvenientes dos favores tarifados, tão prejudiciaes ao povo e ao arrimo dos quaes, se habituaram a viver muitas das nossas iniciativas industriaes.

A photographia que estampamos da fachada do LABORATORIO GYROL, á rua Maria Paula nº 20, em S. Paulo, attesta bem alto como as pequenas industrias de especialidades pharmaceuticas, podem tomar entre nós um surto apreciavel, desde que conduzidas com intelligencia e honestidade.

Vista da fachada do novo edificio

Afóra o especifico GYROL, os Srs. Pedro Baldassarri & Irmãos fabricam varios outros artigos, em comprimidos, ampolas, emulções, liquidos, sendo tambem agentes exclusivos para o Brasil, de dois grandes institutos scientificos allemães e outros brasileiros.

Sempre interessado pelo progresso continuo dos seus clientes e amigos, "O MALHO" aproveita a opportunidade para se congratular com os diligentes industriaes paulistanos, Srs. Pedro Baldassarri & Irmãos, pelas novas installações de seu laboratorio onde, de par com a melhor ordem, se observa o mais rigoroso asseio.

COMPANHIA ALLIANÇA DA BAHIA,

DE SEGUROS MARITIMOS, TERRESTRES E FLUVIAES

Com Agencias e sub-agencias em todo o Brasil, e na America, e reguladores de avarias no Brasil, na America, na Europa e na Africa.

Capital realisado e reservas, cerca de . . . . . 34.500:000$000

Receita annual, cerca de . . . . . 20.000:000$000

E' A PRIMEIRA COMPANHIA DE SEGUROS MARITIMOS, TERRESTRES E FLUVIAES, NO BRASIL, EM CAPITAL, RESERVAS E RECEITA, E ASSIM E' A QUE MAIORES GARANTIAS OFFERECE. — PROCUREM-N'A PORTANTO DE PREFERENCIA.

AGENCIA GERAL NO RIO DE JANEIRO

Telephone: Norte 3883 Telephone do Agente Geral: Norte 4032

Rua do Ouvidor, 66 e 68 - 1.º andar

(Edificio proprio)

Esta agencia aceita seguros maritimos e terrestres nesta Capital e em todos os Estados do Brasil.

OS SINISTROS SÃO PAGOS NAS AGENCIAS, EM QUE OS SEGUROS TIVEREM SIDO EFFECTUADOS

Agente Geral: Alexandre Gross

Para 1930

JÁ EM ORGANISAÇÃO

O MAIS COMPLETO, LUXUOSO E ARTISTICO ANNUARIO CINEMATOGRAPHICO

Cinearte-Album

EDIÇÕES ESGOTADAS EM 5 ANNOS SEGUIDOS

Centenas de retratos a côres dos mais famosos artistas do Cinema, alem de muitas trichromias lindissimas

ORIGINALIDADE BOM-GOSTO EXCLUSIVIDADE

Soc. Anonyma O MALHO — Rio de Janeiro

QUEIROZ 100

A MAIOR DOENÇA

E' a tuberculose. Ella é chamada a doença por excellencia; mas é curavel, tratada a tempo, e facilmente evitavel sabendo e querendo

LUCTEMOS CONTRA A TUBERCULOSE

APRENDE, AJUDA, ENSINA A COMBATER A TUBERCULOSE

A tuberculose propaga-se pelo escarro: os doentes não devem escarrar no chão das casas nem dos seus arredores e as pessoas sãs devem dar o bom exemplo.

Escarrar no chão é falta de hygiene e falta de educação.

O escarro deve ir para o esgoto: escarrar na escarradeira, na latrina, no ralo do esgoto, na sargeta.

A tuberculose propaga-se pelos perdigotos: quando tossir ou espirrar ponha o lenço deante da bocca.

A tuberculose propaga-se pela poeira: evite fazer, levantar e respirar poeira.

A TUBERCULOSE É A MAIOR DOENÇA MAS A TUBERCULOSE É EVITAVEL.

INSPECTORIA DE PROPHYLAXIA DA TUBERCULOSE—D. N. S. P.

APRENDE, ENSINA, AJUDA A LUCTAR CONTRA A TUBERCULOSE

A tuberculose propaga-se pelo uso de utensilios de mesa em commum com os doentes: evite-os.

A tuberculose cura-se, mas para isso ella precisa ser diagnosticada cedo e tratada a tempo.

Os doentes do peito são as victimas numerosas e estimadas do charlatanismo medico e pharmaceutico.

O melhor tratamento da tuberculose é o hygieno-dietetico, que consiste na boa alimentação, no repouso proprio, e na cura de ar livre.

Ouve o conselho do medico. Foge dos annuncios dos remedios prodigiosos. A tuberculose cura-se, mas é preciso esforço, paciencia, tempo e sciencia.

MANDAMENTOS CONTRA A TUBERCULOSE

1º — Evitar o contagio.
2º — Fortalecer o corpo, pela bôa alimentação, pelo exercicio e repouso convenientes, pela vida ao ar livre.
3º — Observar o maior asseio no corpo, nas roupas, na casa e nos habitos.
4º — Viver em casa sufficiente, arejada e arrumada.
5º — Respirar ar puro sempre renovado, dormir de janellas abertas, viver o mais possivel ao ar livre.
6º — Estar, andar e sentar-se com o corpo direito.
7º — Evitar o alcool, o fumo e os outros vicios.
8º — Cuidar dos dentes, mastigar bem, comer devagar.
9º — Evitar as doenças infectuosas; evitar e curar os resfriamentos.
10º — Manter o espirito activo, alegre, sereno e puro.

A INSPECTORIA DE PROPHYLAXIA DA TUBECULOSE, OS DISPENSARIOS E OS CENTROS DE SAUDE, DO DEPARTAMENTO NACIONAL DE SAUDE PUBLICA, FORNECEM TODOS OS ESCLARECIMENTOS QUE LHES SEJAM PEDIDOS SOBRE A TUBERCULOSE E EXAMINAM E TRATAM OS DOENTES POBRES GRATUITAMENTE.

A CERA MERCOLIZED E' A ARTE MAGICA DO EMBELLEZAMENTO

Em uma só noite, e como por magia, a cera pura mercolized, redime o rosto feminino de todas as imperfeições que o affeiam e o envelhecem. A Cera Mercolized applicada durante a noite emquanto a pessoa repousa, provoca a queda paulatinamente e em particulas imperceptiveis da epiderme exterior da cutis, fazendo com que a superficie venha resplandecer uma nova cutis, fresca exuberante e bella como a da mais plena juventude. Adquira a Cera Mercolized na pharmacia e faça uso methodico e continuado, segundo as instrucções respectivas.

EXTRACÇÃO COMPLETA DOS PELLOS

Como desfazer-se duma maneira definitiva dos pellos, eis aquillo que muitas damas desejam conhecer. E' uma verdadeira lastima que, até ao presente, não se tenha difundido de um modo mais geral o conhecimento de uma substancia que provoca o aniquilamento dos pellos. Esta substancia é o porlac puro pulverizado, que se encontra á venda em todas as pharmacias. O porlac se applica directamente ás partes do corpo onde crescem os pellos superfluos cuja desapparição se deseja. Este tratamento recommenda-se muito especialmente porque, além de eliminar os pellos sem deixar rastro algum, faz que não voltem a apparecer, visto que o porlac provoca a completa destruição das raizes dos pellos.

RADIO-TELEPHONIA DIRECCIONAL

(Marconi Beam)

IMPORTANTES EXPERIENCIAS

No domingo, 7 de Julho, o broadcasting do serviço de recção de graças na abbadia de Westminster, para o restabelecimento do Rei da Inglaterra, foi posto na radio-telephonia direccional do Circuito Beam Canadense do transmissor multiplo Marconi-Mathieu e transmittido á Montreal.

O broadcasting foi simultaneamente transmitido pela estação transmissora de ondas curtas 5 SW.

As condições atmosphericas eram más, e deram, portanto, uma excellente opportunidade para uma comparação entre o broadcasting de ondas curtas e a transmissão direccional (Beam).

As condições desfavoraveis foram evidentes na recepção da transmissão da estação de broadcasting 5 SW., porém a retransmissão do broadcasting recebido pela estação receptora Beam foi de tão boa qualidade como um broadcasting local de primeira qualidade, resultando dahi uma avalanche de cartas de toda parte do Dominio congratulando a Companhia Canadense Marconi pelo successo da retransmissão do broadcasting usando o systema direccional (Marconi Beam).

Era tão boa a qualidade da nota que foi retransmittida do Canadá para a Australia pelo transmissor Beam, e uma retransmissão de broadcasting egualmente satisfactoria foi feita na Australia.

O successo desta primeira experiencia do Beam como um enlace no broadcasting do Imperio mostra que o Beam será essencial em qualquer rêde satisfatoria de broadcasting a longa distancia.

Concluindo o broadcasting, uma conversação radio-telephonica, foi feita entre a Inglaterra e a Australia por intermedio do Beam Canadense e a excellencia da reproducção da voz e a communicação facil demonstraram bem claramente que o Beam será tambem o melhor methodo para as conversações radio-telephonicas a grande distancia.

Brunswick

OFFERECE AO PUBLICO

Os discos das musicas de maior successo no Cinema Falado

"Gravadas pelas mesmas orchestras e por quasi todos os cantores que figuram na execução do "Film,, falado.

TAMANHA foi a procura desses discos nos Estados Unidos que, apezar da immensa producção, teve de ser sacrificada a exportação de alguns delles, notadamente os da "BROADWAY MELODY" e os da "FOLLIES" — 1929, o que valeu aos concurrentes a opportunidade de lançar no mercado sul-americano edições gravadas por outras orchestras e alguns artistas differentes.

O PUBLICO terá, agora, occasião de apreciar as musicas authenticas, pelas orchestras authenticas, de entre as mais acclamadas e populares nos Estados Unidos. As grandes empresas cinematographicas norte-americanas têm procurado, para a execução da parte musical dos seus films, as orchestras e os cantores da "BRUNSWICK", por serem universalmente conhecidos como os mais notaveis, principalmente em canções populares.

Earl Burtnett e sua orchestra - Artistas exclusivos da Brunswick

N. B.– A orchestra Earl Burtnett foi a mesma que executou a musica para a "film"

Broadway Melody

Ouçam em discos **Brunswick** *as ultimas e magnificas creações do Cinema Falado.*

O MALHO

RIO DE JANEIRO, 21 DE SETEMBRO DE 1929

ANNO XXVIII NUM. 1.410

GATO ESCALDADO

JECA — Mi larga! Mi larga! Uma amnistia já é tão difficil, Qui fará duas.

(Este numero contém 116 paginas)

A sala em que se redige o Serviço diario de informações

Os Serviços Economicos e Com

"O MALHO", apesar do seu "ridendo castigat mores", não deixa de interessar-se pelos serviços publicos que vão dotando, aos poucos, o Brasil, dos elementos necessarios para figurar entre os grandes povos "leaders". Foi assim que um dos nossos redactores, a proposito dos "Serviços Economicos e Commerciaes", creados pela visão esclarecida do chanceller Octavio Mangabeira, esteve ha dias no Itamaraty, com o proposito de surprehendel-os em franco funccionamento.

A impressão foi, por todos os motivos, excellente.

Não se trata de uma dependencia nova, com grande numero de novos funccionarios. Nada disso. Os Serviços Economicos e Commerciaes constituem o que, a rigor, pode chamar-se uma cellula emancipada ou, melhor, um apparelho centralizador e que entra, agora, a exercer uma alta funcção na vida economica do paiz.

Com o aproveitamento de funccionarios diplomaticos e consulares, bem como da Secretaria de Estado, funccionam em tres dependencias da ala nova do tradicional palacio dos Viscondes do Itamaraty.

Na sala onde trabalha o Ministro Helio Lobo que foi, pela sua competencia, o organizador desse orgão necessarissimo de expansão economica, funccionam os serviços de irradiação das informações vindas de nossas representações no exterior, trabalho de larga projecção no paiz, não só por meio de folhas avulsas distribuidas por numerosos jornaes e revistas de norte a sul, como tambem ás autoridades federaes e estaduaes, associações de classe, institutos economicos, firmas commerciaes, etc., etc. Essa distribuição é feita, com regularidade, duas ou tres vezes por semana. E' um trabalho que se distribue por cerca de quatrocentos jornaes, repartições federaes e estaduaes, camaras de commercio, agricultores, commerciantes, etc., etc. Além dessa ha ainda a do "Boletim dos Serviços Economicos e Commerciaes", publicação mensal que vem melhorando sensivelmente não só na sua feição material como nos assumptos que contem todos, finalmente, de interesse para as nossas classes productoras. A sua tiragem actual é de alguns milhares de exemplares.

A par dessa actividade ha ainda a que constitue o exame dos tratados e accordos de commercio em vigor, as questões de tarifas, as nossas permutas mercantis com os demais paizes, o estudo dos mercados estrangeiros de consumo e a producção similar á do Brasil.

E', como se vê, um campo muito vasto de acção pragmaticamente conduzida, e que, sem augmento de despesas, dentro das verbas communs do orçamento, vem offerecendo resultados mais que animadores.

Em outra sala, onde os serviços estão a cargo do conselheiro de embaixada Lourival Guilhobel, além do expediente commum, que consta de uma media elevada de papeis recebidos e expedidos diariamente, são confeccionadas as informações economicas e commerciaes, além da dos Estados que têm larga divulgação no paiz e no exterior, pois são enviadas para as nossas Embaixadas, Legações e Consulados no estrangeiro, inclusive os honorarios, camaras de commercio, etc. A esses postos vão sendo, assim, fornecidos elementos seguros para uma acção efficiente de propaganda do Brasil fóra de nossas fronteiras. Merecem uma referencia especial as informações que mensalmente são remettidas para o exterior, sobre o movimento de nossas bolsas de titulos. E' um trabalho de largo alcance e pelos informes que sahem mensalmente póde apreciar-se, de modo seguro, como o paiz se vae firmando decisivamente.

Uma das salas dos "Serviços", com varios funccionarios a postos.

merciaes, no Ministerio do Exterior

Deixamos até aqui de fazer referencia a uma outra face dos Serviços Economicos e Commerciaes — o Boletim telegraphico diario —, que reune as informações mais palpitantes. Esse boletim é confeccionado em outra sala, onde está tambem a secção de estatistica.

O boletim diario é, sem duvida, um dos elementos mais importantes dos Serviços Economicos e Commerciaes.

Dest'arte, com esse funccionamento, vae a administração jogando com um orgão altamente pratico, sem os estorvos da burocracia pesada.

O contacto entre as nossas representações no exterior e as nossas classes productoras torna-se, pois, uma realidade, por isso que muitas são as negociações entaboladas e negocios fechados entre os nossos exportadores e os grandes mercados mundiaes, graças ao labor intelligente dos Serviços Economicos e Commerciaes, que têm o rythmo da hora que atravessamos, hora que é mais de realizações que de divagações philosophicas.

Tomára que esse apparelho, que tão excellentes resultados vem apresentando, melhore cada vez mais, e que, de mero ensaio que ainda é considerado, se transforme num admiravel, complexo elemento propulsor de economia brasileira e de sua expansão no estrangeiro.

Uma outra sala dos Serviços Economicos e Commerciaes, onde se redigem

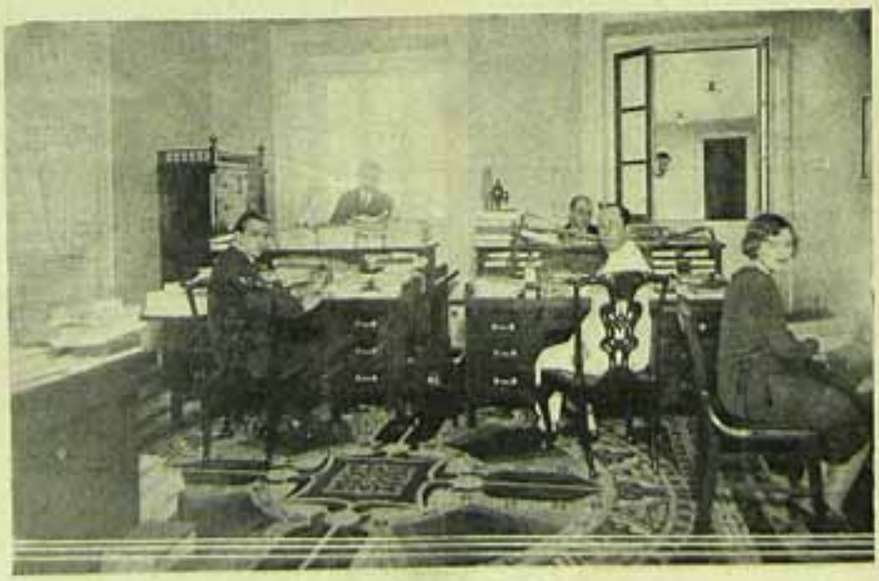

as informações para o estrangeiro e se orienta um numeroso expediente.

COPACABANA

O RIO DE JANEIRO

Simplesmente maravilhoso o progresso da nossa capital nestes ultimos tempos. Da cidade antiga, a não ser alguns raros edificios poupados para nos falar do passado, bem pouco na verdade resistiu aos arremessos do espirito novo... As transformações se verificavam por toda a parte, com uma intensidade rara, e ás vezes tão de subito que se diriam antes obra de algum estranho prestigio! E não deixam em parte de sel-o. A valorização tem muito do thaumaturgo.

Veja-se só como operou ella entre nós. Não satisfeita de mudar radicalmente o que já existia, ella creava da noite para o dia bairros que são outras tantas cidades.

E com que gosto e conforto! Da velha arte de construir inesthectica e anti-hygienica, por falta de consulta á verdadeira sciencia architectonica, passámos felizmente ás creações de uma technica que conseguiu harmonizar admiravelmente todas as condições necessarias á habitação do homem civilizado. — Ficaram ahi, por igual, resalvadas as conveniencias de ordem publica, dando ao Rio aspecto bem mais nobre do que aquelle apresentado ao tempo em que só feialdades o deformavam...

Em virtude desse desenvolvimento espantoso, a cidade poude ainda separar o que hontem andava indevidamente misturado, como fossem os seus centros de commercio e habitação. Esta differenciação creou no Rio os seus novos e lindos bairros familiares á cuja frente se poz a aristocratica Copacabana. Seguem-se a Gavea Nova, Ipanema, Leblon, e Urca, de um lado, de outro, Grajahú e outros. Isto para não falar do desenvolvimento dos antigos e dos varios suburbios.

Essa transformação é tanto mais para admirar, quanto se saiba que ella se deve apenas á iniciativa particular.

Os governos têm concorrido para ella de modo quasi nullo. Comquanto a questão da habitação constitúa um dos mais graves problemas modernos, pela sua compleixidade relativa á existencia social, a autoridade publica do Rio quasi só se tem apercebido delle para lhe crear difficuldades á solução. Esta é que é a verdade pura e simples.

Esta maravilha que ahi está dia a dia nos surprehendendo, nos seus improvisos, devemol-a tão sómente, e em ultima analyse, póde-se dizer, ao credito.

A cooperação dos seus estabelecimentos tem sido sido, neste sentido, com effeito inapreciavel. Um só de seus apparelhos — o "Lar Brasileiro" já inverteu em construcções, segundo uma curiosa estatistica que não ha muito vimos, nada menos de Rs. 87.400:000$000 para auxiliar a acquisição ou construcção de cerca de 1.300 propriedades!

E faz-se mistér não esquecer que esse movimento é de hontem. Foi a abertura da Avenida Central que marcou o inicio deste febre de renovação que ascendeu hoje com os arranha-céos ao seu grão maximo!

O professor Agache chegou, portanto, em bôa hora. Era preciso evitar os inconvenientes, sinão mesmo os riscos a que as cidades por vezes tambem se expõem... No nosso caso, dada a conformação especial do Rio, havia, além de maior, o perigo das congestões que já se estavam verificando. E como, na hypothese, a therapeutica volta-se modernamente, para recurso antigo da sangria, nenhum clinico estava mais indicado a curar os males da nossa bella "cabeça" do que a sciencia de França, tradicionalmente fiel aos processos do genero... Depois, isto de medicos — sim, o urbanista é tambem medico — é uma questão de confiança, e nada mais.

No caso, porém de se querer discutir a sua technica, tambem não se póde negar que a franceza é que mais nos agrada!

Um trecho da Praça Marechal Floriano

UM BOM SERVIÇO...

(Os "liberaes" de Minas e Rio Grande do Sul continuam queimando, na praça publica, os jornaes que são contrarios aos seus "principios").

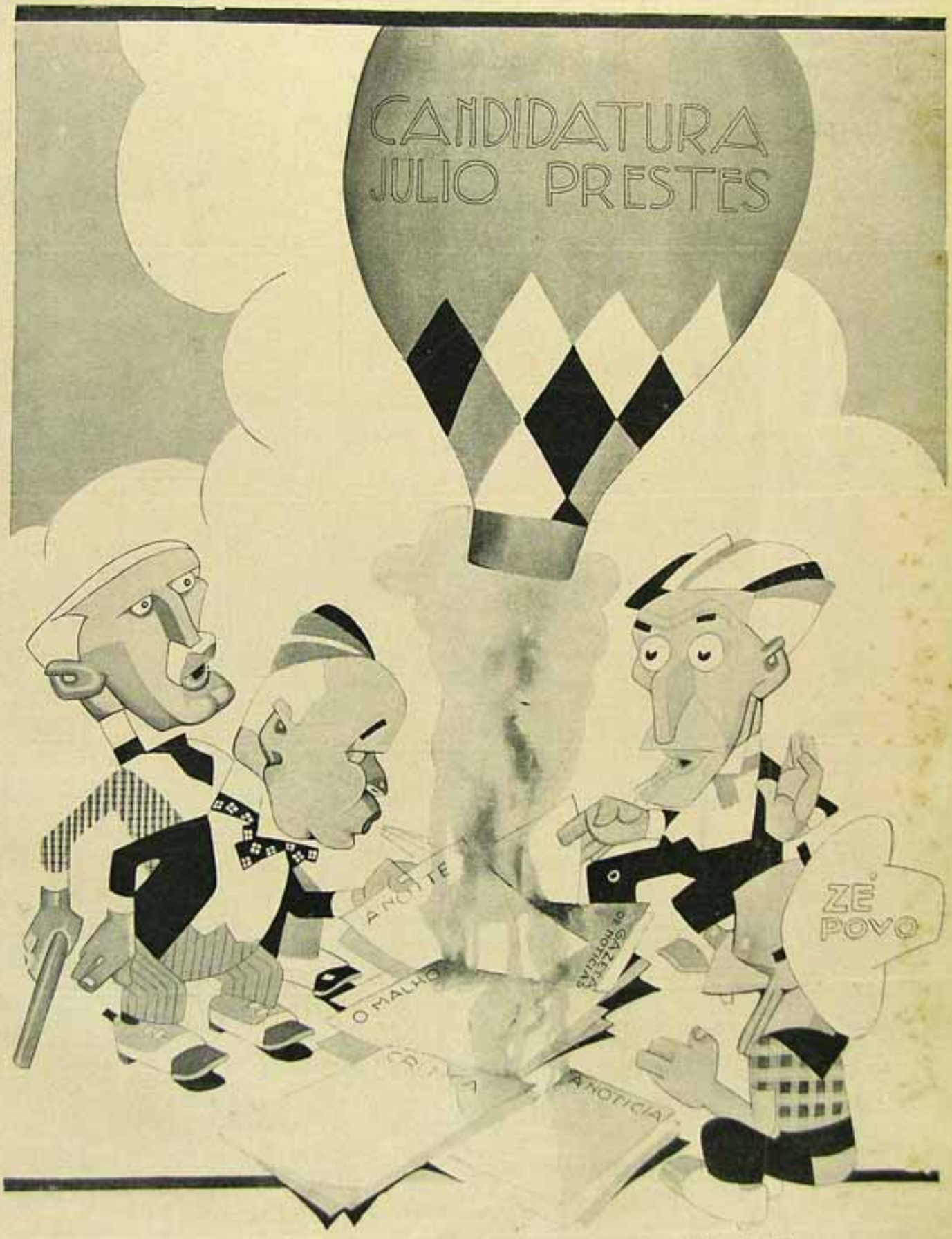

ZE' POVO: — Essa fogueira tem uma vantagem: — enche o baldo de gaz...

A nova torre do aero-posto de Montreal (Canadá).

O Rei da Hespanha no Club de Londres.

O vencedor do trofêo Thomas Lipton (Chicago).

Modelo de dirigivel construido na California.

Quarenta dos aeroplanos que tomaram parte na "King's-Cup", na Inglaterra

UM ESFORÇO DE REPORTAGEM

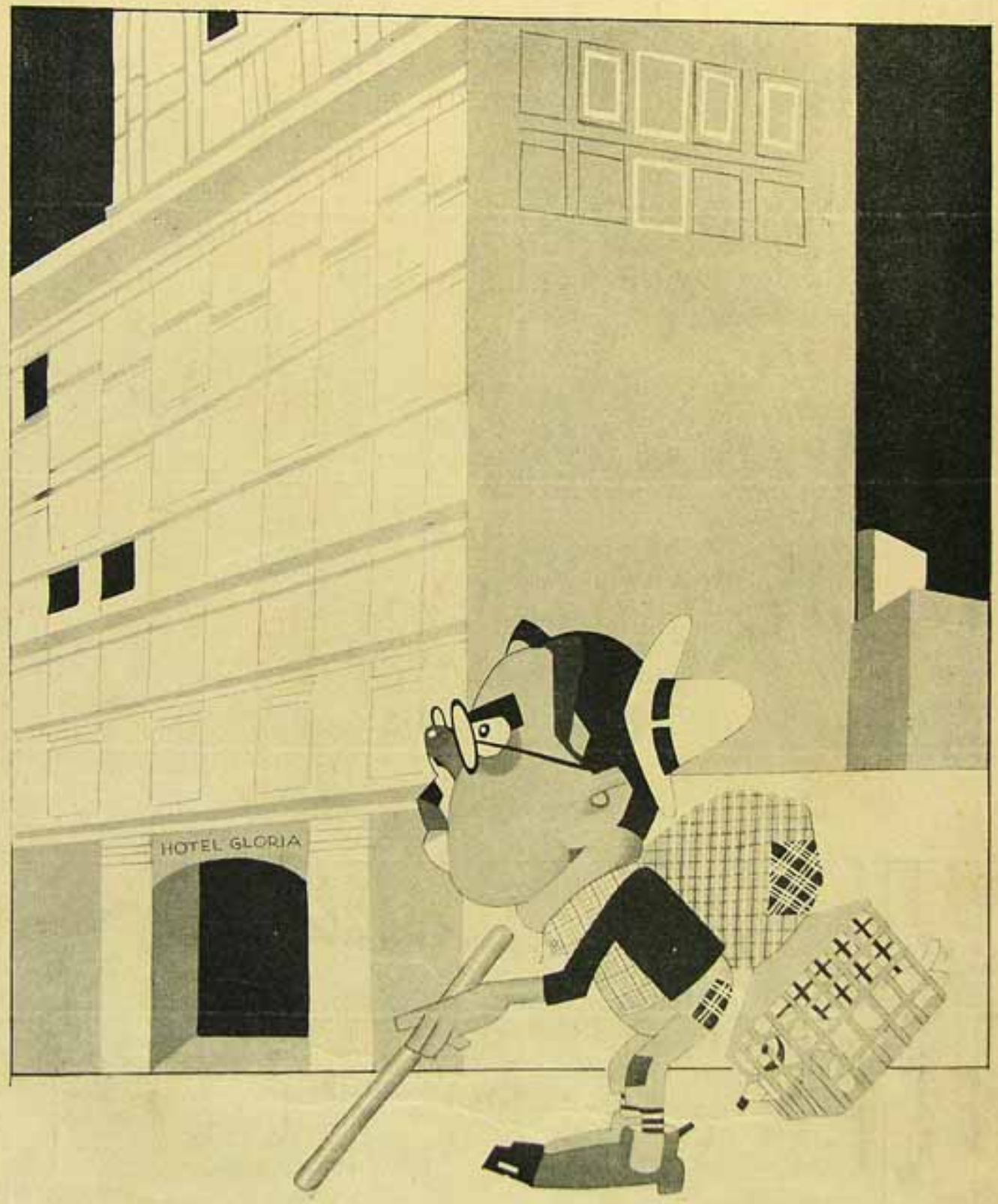

Instantanêo do Sr. Chico Campos no momento em que procurava um pouco para ser "arranchado"

VIAGEM DE

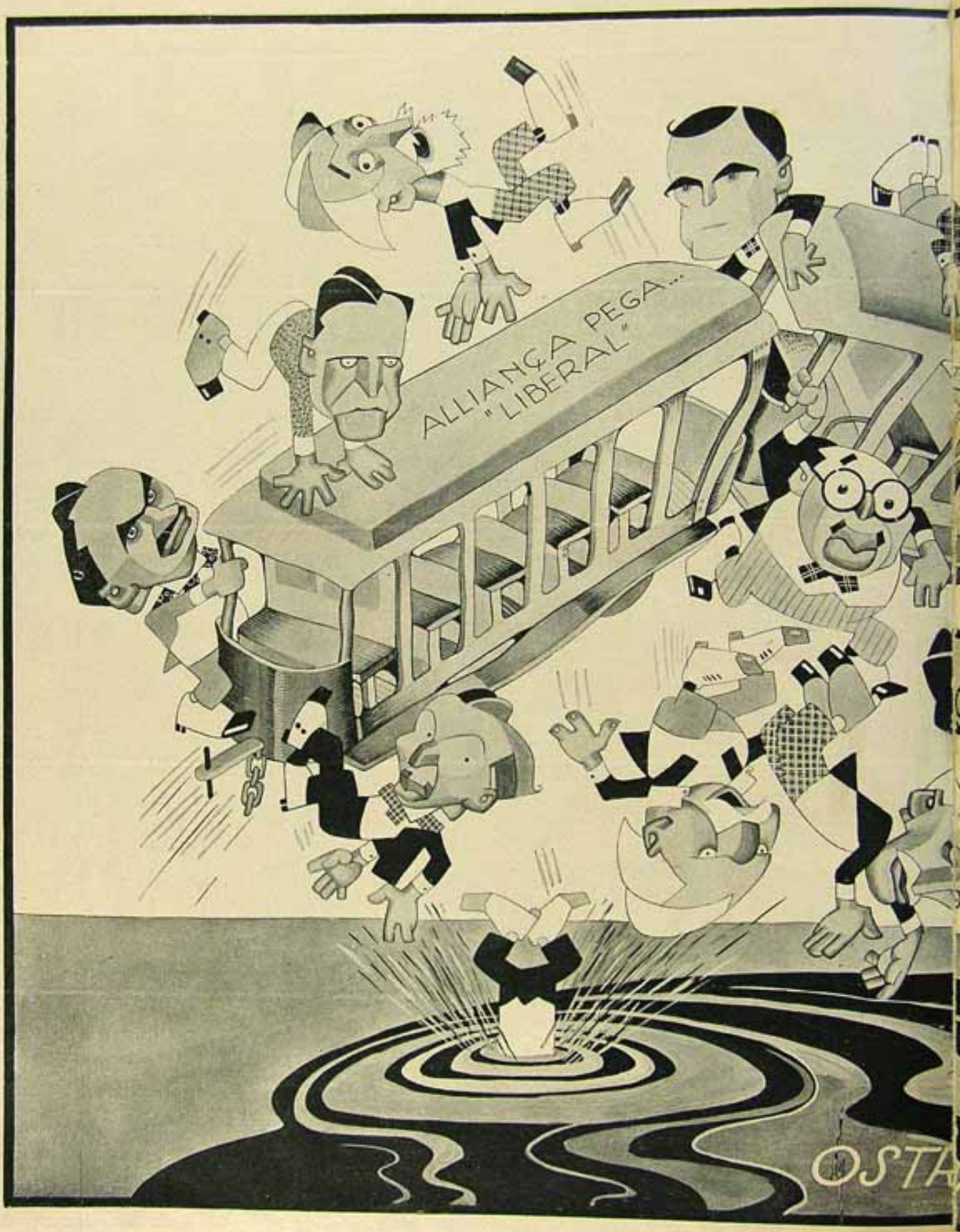

ZE' POVO: — Eta belleza! Parece que d

BONDE Á LUA

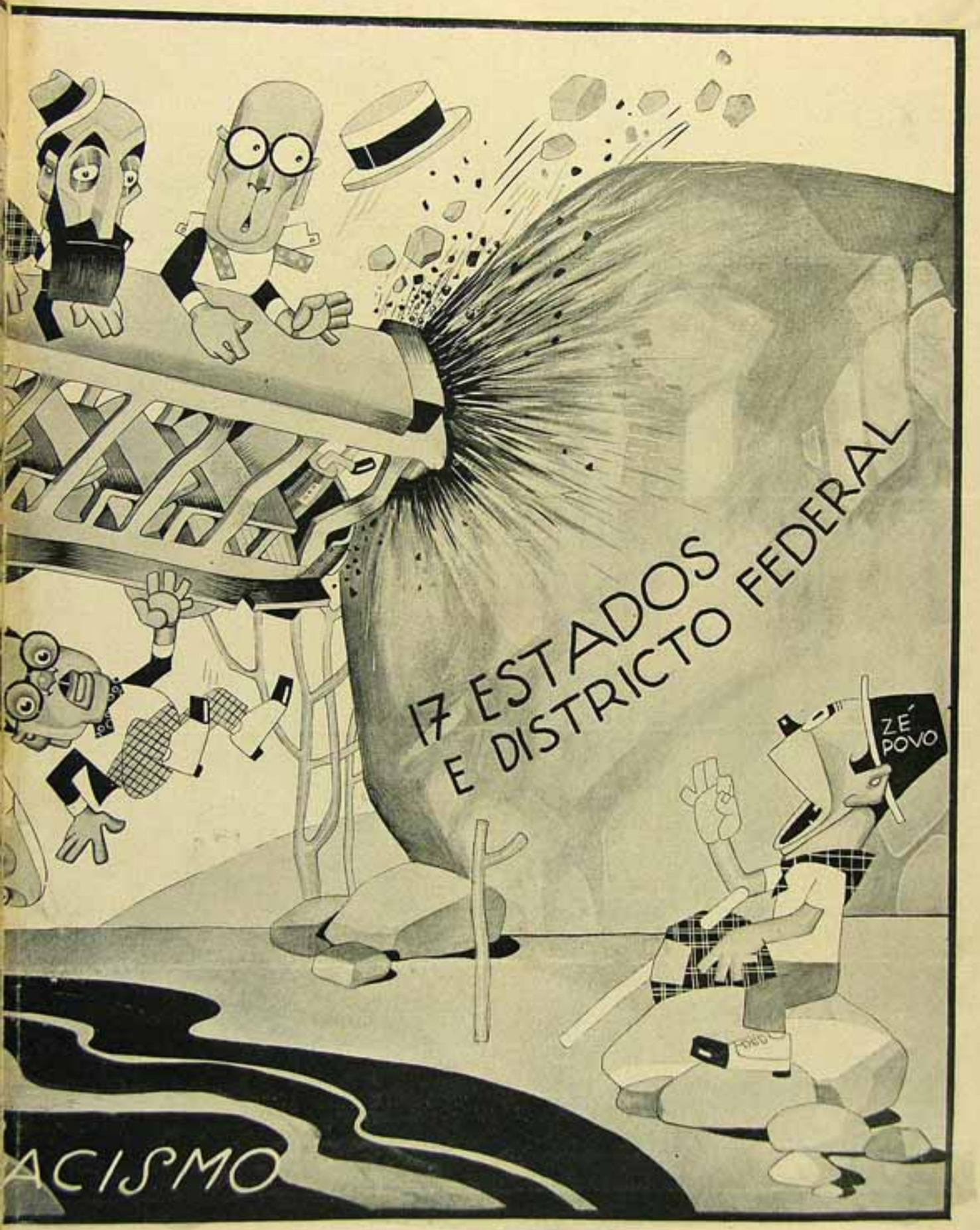

esta vez fico livre dessa gente toda...

"O MALHO" EM PADUA - E. DO RIO

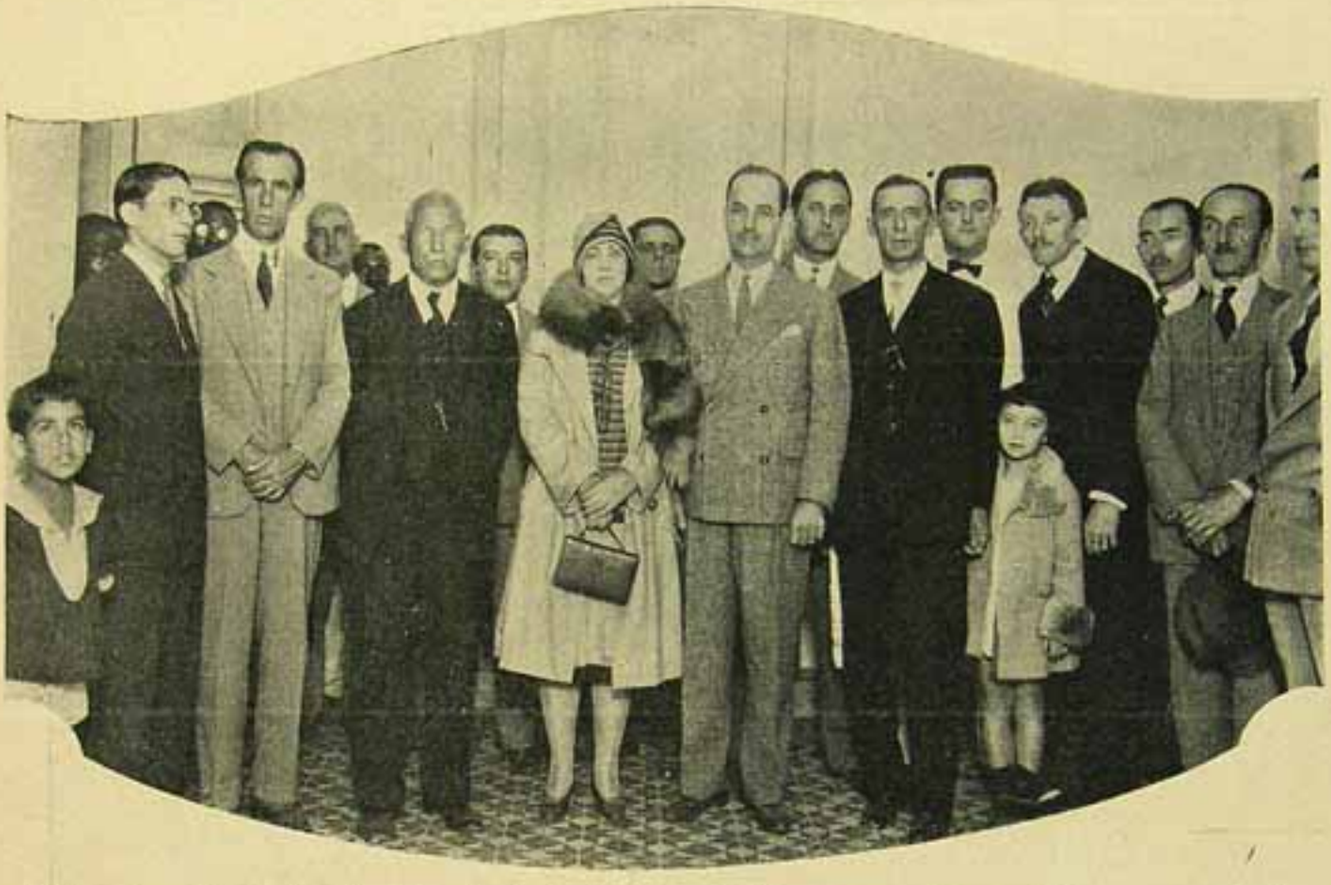

O Dr. Alvaro Neves, Chefe de Policia do Estado do Rio rodeado de pessoas gradas, em Padua, por occasião das eleições para senador.

A chegada do Dr. Alvaro Neves a Padua

Durante o banquete offerecido ao Dr. Alvaro Neves e um grupo feito á porta do Grupo Escolar, em Miracema

O FORNECEDOR

— Ora, "seu" Manoel, que idéa é essa de abrir uma tendinha nesse canto da Avenida?!

— Local de futuro, meu amigo! Vender "churrasco", aqui, vae ser negocio!...

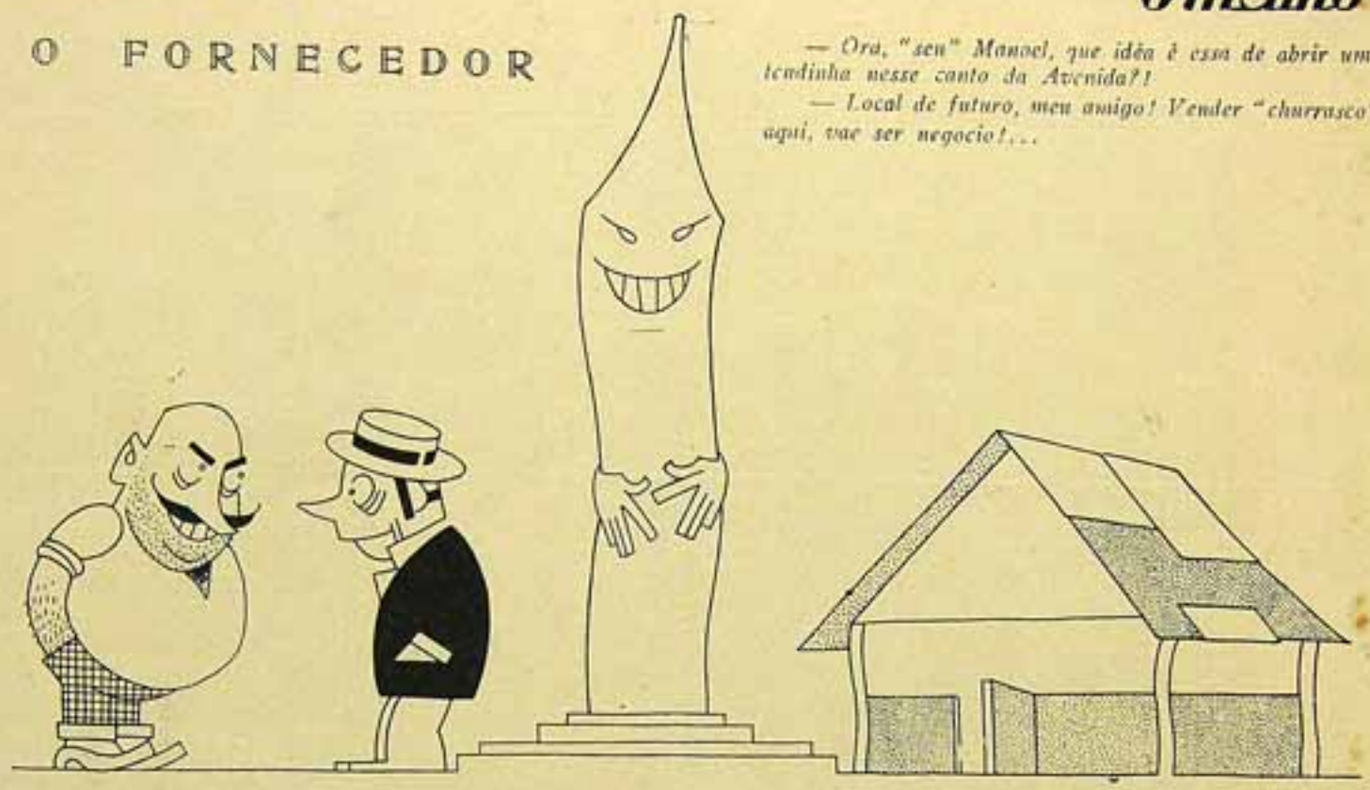

"LIBERALISMO" EM ACÇÃO

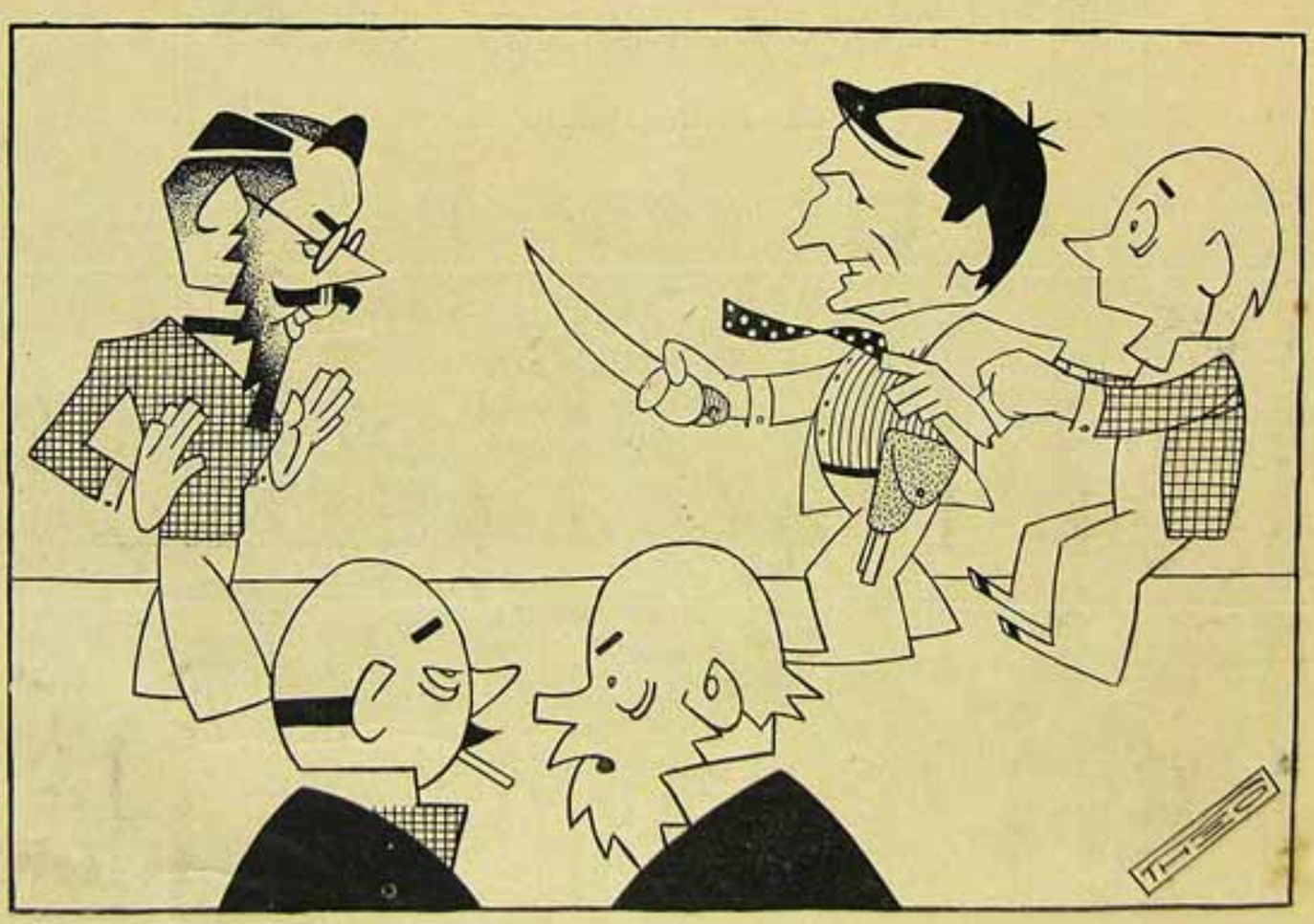

O VELHO — Quem é aquelle espadachim reaccionario e intolerante que quer liquidar com o outro em dois tempos?!

O OUTRO — Reaccionario?! "Aquillo" é uma "pomba sem fel"... E' o João Neves, o "sub-leader" dos "liberaes"!!!

"O MALHO" EM PORTUGAL

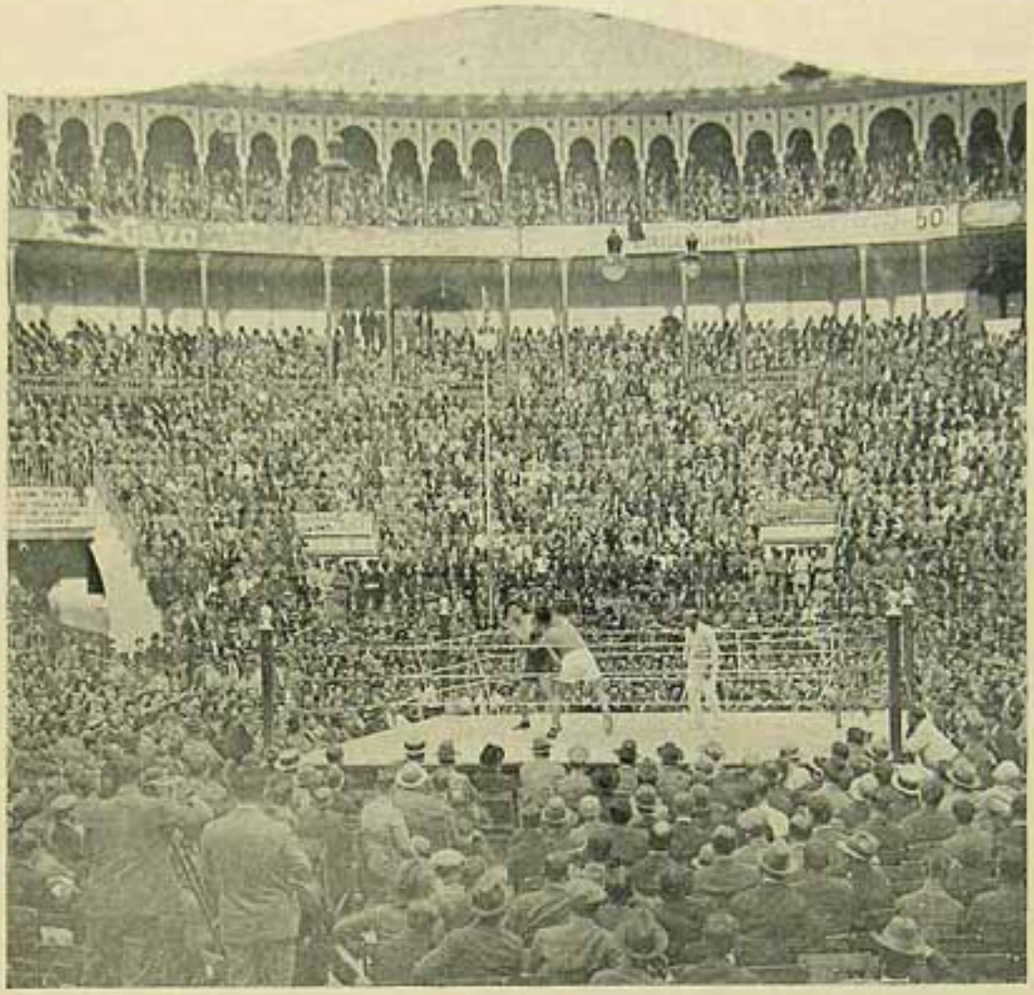

O Campeonato de Box da Europa realizado em Lisboa.

Um aspecto do Ring durante a luta, vendo-se a grande assistencia.

As phases mais importantes do Campeonato, vendo-se tres flagrantes do encontro entre o belga Charles e José Santa, portuguez; á direita, em baixo, o campeão Max Fredo bate Albano.

PLENILUNIO

Quadro de J. BAPTISTA DA COSTA

ESTRADA DE FERRO SÃO PAULO-PARANA'

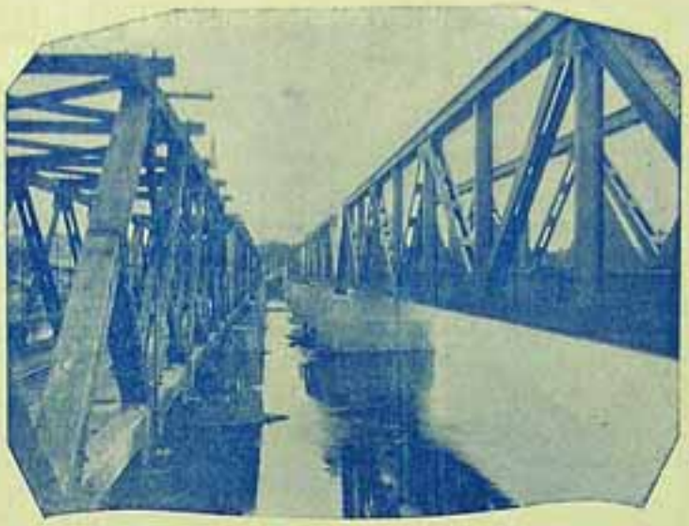

Ponte Sobre o Paranapanema. — Ponte metallica da via ferrea ao lado da ponte Mello Peixoto, da estrada de rodagem

Aspecto da inauguração da ponte sobre o Paranapanema. — Aspecto da inauguração da ponte sobre o Paranapanema

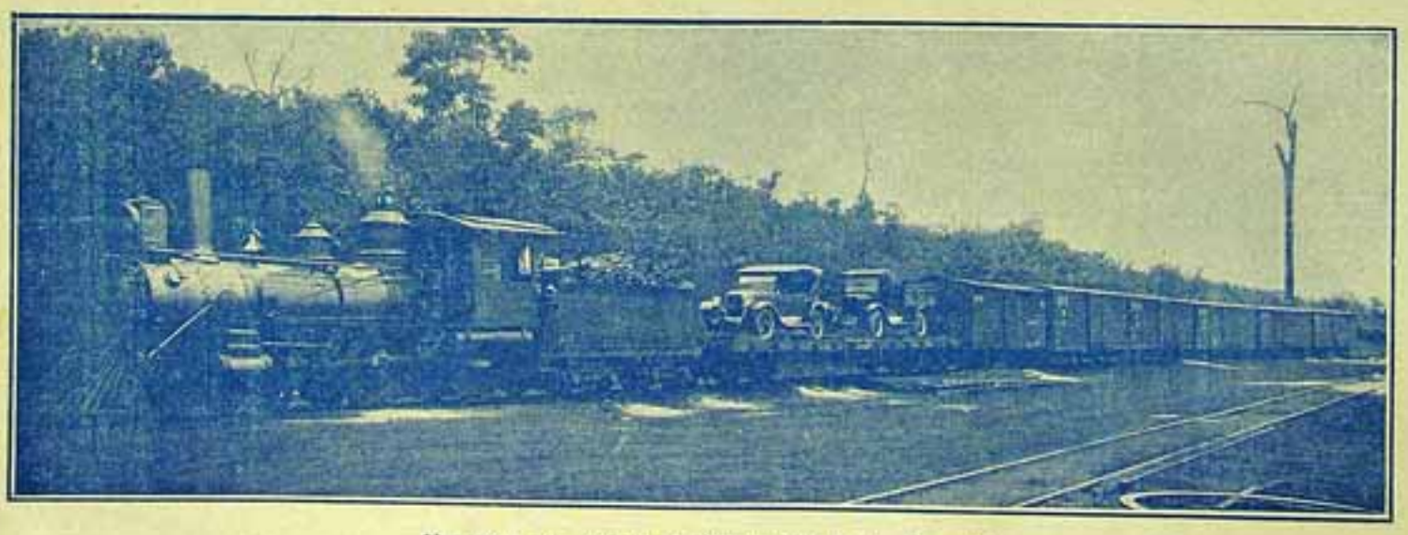

Um trem na estação de Cambará (E. do Paraná)

Uma edição da "Illustração Brasileira" dedicada á architectura e artes affins em S. Paulo

Dr. Plinio Cavalcanti, director da Succursal da "S. A. O Malho" em S. Paulo e organizador da edição especial da "Illustração Brasileira", em circulação.

A edição de Setembro corrente da "Illustração Brasileira", dedicada á architectura e artes affins em S. Paulo, é um trabalho digno de ser destacado por mais de um aspecto.

Nelle se mostra, mais uma vez, o nobre interesse do grande mensario pelas cousas do paiz, resaltando de modo admiravel, o carinho que ellas lhe merecem, quer subjectivamente, como testemunho da capacidade de realização dos brasileiros, quer objectivamente, na significação propriamente material do que ellas representam na grandeza e para a economia nacional.

A capital paulista, grandiosa e suggestionadora em cada face da sua animadora actividade, era bem o meio adeantado e culto, meio que se prestaria para um inquerito como este de "Illustração Brasileira", para se medir a altura attingida no Brasil pela arte architectonica. A Paulicéa, ainda neste particular, offerece ás maiores cidade do paiz um exemplo dignificante de grandeza pelos proprios esforços bem orientados, esforços que a justiça tanto manda reconhecer no Governo como no commercio, na industria, nos particulares.

Desta edição encarregou-se o Dr. Plinio Cavalcanti; director, em S. Paulo, da Succursal da Sociedade Anonyma "O Malho" e grande enthusiasta do adeantamento moral, material e economico da terra dos bandeirantes.

Desse enthusiasmo resultou essa nova victoria de "Illustração Brasileira" na imprensa periodica do paiz, tendo a precedencia na revelação de uma das mais suggestivas manifestações da capacidade nacional de emprehender e realizar.

O Sr. Octavio Provenzano, Presidente da Societá Auxiliari della Stampa que a 22 do corrente festejará o seu Anniversario.

Na Ilha de Paquetá durante o Pic-Nic organizado pelos senhores J. Baptista, A. Martins, J. Martins e L. Muniz

— "NUMERO,

OS NOVOS TELEPHO

UM GRANDE MELHORAMEN PHONICAS

Assim, apresentamo-nos ao Sr. Brandão, alto funccionario da Telephonica, expuzemos-lhe nosso intuito e fomos gentilmente attendidos, conforme passamos a expôr:

Dentro de poucos mezes o Rio vae ter seus telephones automaticos.

Por isso a Companhia trabalha activamente para que em Janeiro seja inaugurada a primeira estação.

O centro da cidade terá a primazia do serviço, que irá depois se irradiando para "central, Ipanema", e demais estações.

As ruas e praças estão sendo revolvidas ao longo dos meios-fios para a collocação subterranea dos cabos de "milhares de pares de fios", perfeitamente isolados em grossos tubos de chumbo.

A curiosidade do reporter é igual a do publico, que interrompe, ás vezes, os rudes trabalhadores para lhes pedir explicações sobre o funccionamento dos mesmos apparelhos automaticos, se serão dispensadas as mocinhas que trabalham na Companhia estabelecendo as communicações ou dando as informações pedidas pelos que não sabem, ou têm preguiça de procurar no catalogo o numero do assignante com quem desejam falar.

Aspectos das obras para o instal

O reporter, porém, em vez de perturbar o serviço dos trabalhadores da rua, resolveu interromper, por minutos, o trabalho dos chefes dos serviços na propria Companhia pedindo-lhes informações e esclarecimentos que, por sua vez, transmittiria ao publico, não sómente carioca, como de toda a parte onde circula *O Malho*, isto é: em todo o Brasil e até em Portugal.

— Antes de tudo, disse-nos o Sr. Brandão, póde tornar bem claro na sua apreciada revista que o serviço de telephones automaticos, que se iniciará em Janeiro vindouro, não alterará, em nada, a situação das moças que tão dedicadamente prestam seu concurso á Companhia. Não será dispensada nenhuma.

Nosso trabalho é reformar, ampliando, e nunca reduzindo, nem mesmo o numero de funccionarios.

— Muito bem. E, quanto ao funccionamento dos novos apparelhos, que nos diz?

— Que é o mais simples, commodo e rapido possivel, dependendo, entretanto o bom exito do serviço de dois factores: o apparelhamento e o assignante. Nossa installação é perfeita, a conservação será cuidadosa, resta que o assignante "saiba usar", correctamente, o systema.

— E é muito complicado o processo para se obter uma ligação automatica?

— Absolutamente. E', como já disse, simples e facilimo. Pelas instrucções que iremos mandar distribuir entre os assignantes, verá que até uma creança, conhecendo numeração, poderá falar nos novos apparelhos, desde que observe as instrucções dadas.

Eis aqui o que se tem de fazer para obter uma ligação no telephone automatico: "Levante-se o phone, tirando-o depois do gancho cuidadosamente, e com um só movimento. Espere-se ouvir com o phone ao ouvido o "ruido de chamado".

FAZ FAVOR?"

NES AUTOMATICOS

TO NAS COMMUNICAÇÕES TELE-
DO RIO

Esse ruido é um signal caracteristico indicando que o apparelhamento automatico da estação está prompto para receber a ligação.

O som chega rapido, ordinariamente,

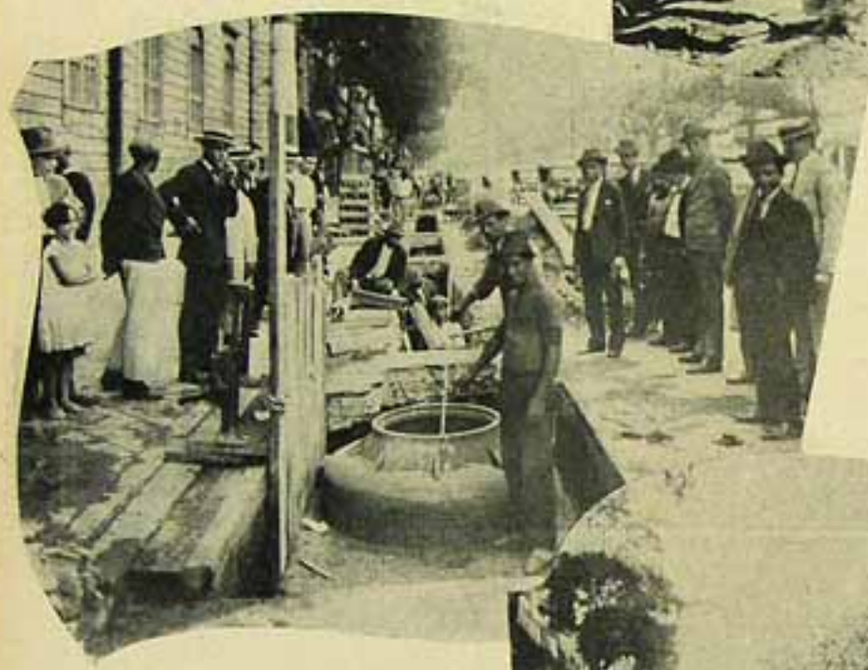

ouve, perfeitamente, o "ruido de toque" do seu apparelho intermittente.

— E se a linha do telephone chamado estiver occupada?

— Nesse caso ouvir-se-á, em vez do "ruido de toque", outro ruido caracteristico tambem intermittente. Reponha-se, então, o phone no gancho e pouco depois "disque-se" novamente o numero desejado.

— Interessante o neologismo telephonico creando o verbo "discar"; dissemos sorrindo.

— Foi necessario creal-o, pois não temos na nossa

lação dos Telephones Automaticos

dentro de poucos segundos depois de retirado o phone do gancho."

As denominações actuaes de "estação central, norte, sul, beira-mar", etc., serão substituidas por numeros; assim, em vez de quatro numeros, como actualmente, o assignante terá cinco, sendo o primeiro correspondente á estação.

E' até prudente os assignantes não mandarem imprimir grande quantidade de cartões ou facturas com os numeros dos telephones actuaes, que serão em breve alterados.

— Se quizermos falar, por exemplo, para o numero 2—5476, que faremos?

— Depois de tirar, cuidadosamente o phone do gancho, e de ter ouvido o "ruido de chamado", colloque-se o dedo no orificio do disco correspondente ao algarismo 2. Gire-se o disco até que o dedo encoste no gancho de parada. Solte-se, então, o disco, deixando-o voltar, por si, á posição normal. Proceda-se do mesmo modo com os numeros 5, 4, 7 e 6 nessa ordem em que se encontram e conserve-se o phone ao ouvido esperando que o assignante chamado responda.

Sabe-se que o assignante está sendo chamado porque se

lingua um termo que indique a acção de formar os numeros movendo o disco do telephone automatico.

— Como o assignante de um telephone manual chamará um de apparelho automatico? — Simplesmente, pedindo á telephonista o numero do apparelho com que deseja falar.

— E', realmente, simples; confessamos, agradecendo os informes que tão gentilmente foram dados pelo Sr. Brandão sobre o funccionamento dos novos apparelhos automaticos que a Companhia Telephonica Brasileira vae inaugurar no primeiro mez do anno vindouro. E tal qual ouvimos os transmittimos aos leitores de *O Malho*, curiosos como nós, de saber como aquillo terá de ser feito.

O Mysterio Humano do Brasil

Poucos de vós, que me ides lêr, sabem como vivem milhares de irmãos nossos, dentro das florestas virgens, ás margens dos rios immensos que rasgam o ventre da terra brasileira.

São os indios, os senhores primitivos do Brasil, os habitantes primeiros destas plagas de Santa Cruz, que a Civilização madrasta, depois de combater e procurar escravizar, esquece ou ridiculariza, agora; são os homens nús, de arco e flexa, que temem as cidades e vivem com as féras; que nascem e morrem livres de preconceitos, amando, acima de tudo, as suas armas e a liberdade, os

No Furo da Pedra

No porto de Redempção Indigena. — Casa da administração.

Indios da aldeia de Aratuma.

seus petrechos de caça e pesca e os seus idolos — barbaros e vingativos como elles; são as grandes tribus dos *Urubús*, dos *Carajás* e dos *Chavantes*, dos dos *Cherentes* e dos *Bororós*, dos *Aranks* e dos *Guaycurús*.

Pouca gente os conhece. Quasi ninguem se interessa por elles. E os indios continuam desafiando a integridade das formulas politicas da Nação e o dominio da "autoridade constituida".

Vivem esquecidos dos literatos e dos poetas, dos philosophos e dos programmas politicos. Só os jornalistas e os pesquizadores estrangeiros de es-

Um ossario dos indios.

Indios Carajós

candalos dedicam, de quando em quando, uma pagina ou um artigo aos selvicolas, para focalizar, apenas, impressões chocantes, decorrentes de observações geralmente erroneas, porque não os comprehendem, porque não os estimam, porque não attentam no drama humano que se desenrola no mysterio das florestas.

Um grande pirarucú.

Ha, entretanto, no Brasil, um Serviço de Protecção aos Indios, onde se pensa e se trabalha por elles, e onde fomos colher dados para esta chronica. Apresentaram-nos ao coronel Alencarliense Fernandes da Costa, Chefe do Serviço em Goyaz.

E' um profundo conhecedor do assumpto, pois já tem mais de 20 annos de actividade nesta cruzada, tão nobre e altruista quão pouco conhecida entre nós, de integrar o elemento indigena na Civilização. Não porque lhe faltem meritos — no objectivo que visa como na actividade que dispende — mas, simplesmente (replicou-nos o coronel Alencarliense), pelo afastamento entre o meio em que se desenvolve essa actividade e os grandes centros de cultura nacional, onde a imprensa acolhe os mais variados aspectos da sociedade e os faz reflectir na consciencia popular ou intellectual — não

das Florestas ≋ leiras

podem esquecer os elementos que, por qualquer motivo, e, especialmente em condições de inferioridade, della estejam desgarrados.

E' que o homem, meu amigo, tem o dever, não sómente de educar-se, acompanhando e integrando-se nas conquistas da Humanidade, como o de chamar ao seu convivio todos os retardatarios. Não se poderia conceber, assim, que a Republica abandonasse o aborigene. Os indios são, como nósoutros, elementos que devem ingressar na vida, na actividade, nas conquistas e nos revezes da Patria. Prescindir delles, seria afastar valores sociaes que cumpre á Cvilização aproveitar e orientar."

Indios da aldeia Iturreré.

No porto de Redempção Indigena. — Hasteamento da bandeira.

Na aldeia de Matto-Verde

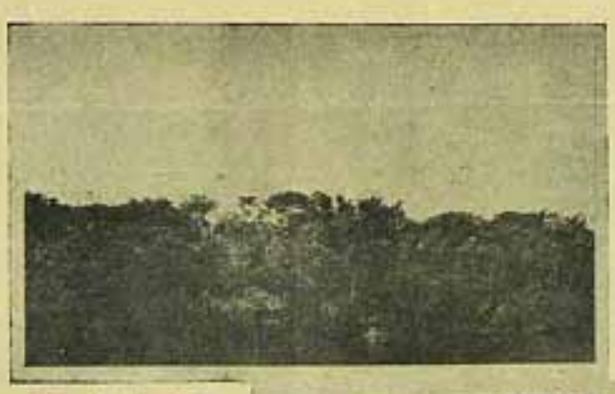

Onde foi fundado o porto

* * *

Pedimos ao coronel Alencarliense que nos dissesse como vivem os seus protegidos das selvas de Goyaz.

— Eu lhe falarei, apenas, de uma tribu — aliás a mais importante do sector que me está confiado — a dos *Carajás*.

Estes indios vivem em grupos de familias, sob a chefia de um *capitão*, autoridade hereditaria entre elles. Por occasião das sêccas, procuram as praias, onde constróem barracas de palha, de varios tamanhos.

Não têm mas o espirito guerreiro, combativo, dos antigos e verdadeiros possuidores da terra descoberta por Cabral. São doceis, de boa indole.

Quando, com a volta das chuvas torrenciaes, as aguas cobrem as praias, faltando-lhes o peixe e a tartaruga, seus alimentos preferidos, buscam alguma terra firme, e ahi permanecem até que, de novo, possam regressar ás praias.

Em 1897, os franciscanos Frei Gil de Villa Nova e Angelo Dargaignatz tentaram aldeiar os Carajás. Mal escolhido, porém, o local para o aldeiamento, quando já contava varias familias, foi desertado pelos selvicolas, devido á inundação proveniente de chuvas mui torrenciaes nesse anno. E ainda hoje, para mais de dois mil individuos dessa tribu, perambulam pelas margens do Araguaya caudaloso, párias na propria terra natal.

Uma officina de sapateiro.

A Ilha do Itanual.

São, em geral, bem constituidos physicamente, apresentando typos, quer no sexo masculino, quer no feminino, bem superiores, regularmente, ao normal da nossa raça. Cabellos longos e muito negros, mesmo entre os mais velhos, olhos grandes, em

(Termina no fim da revista)

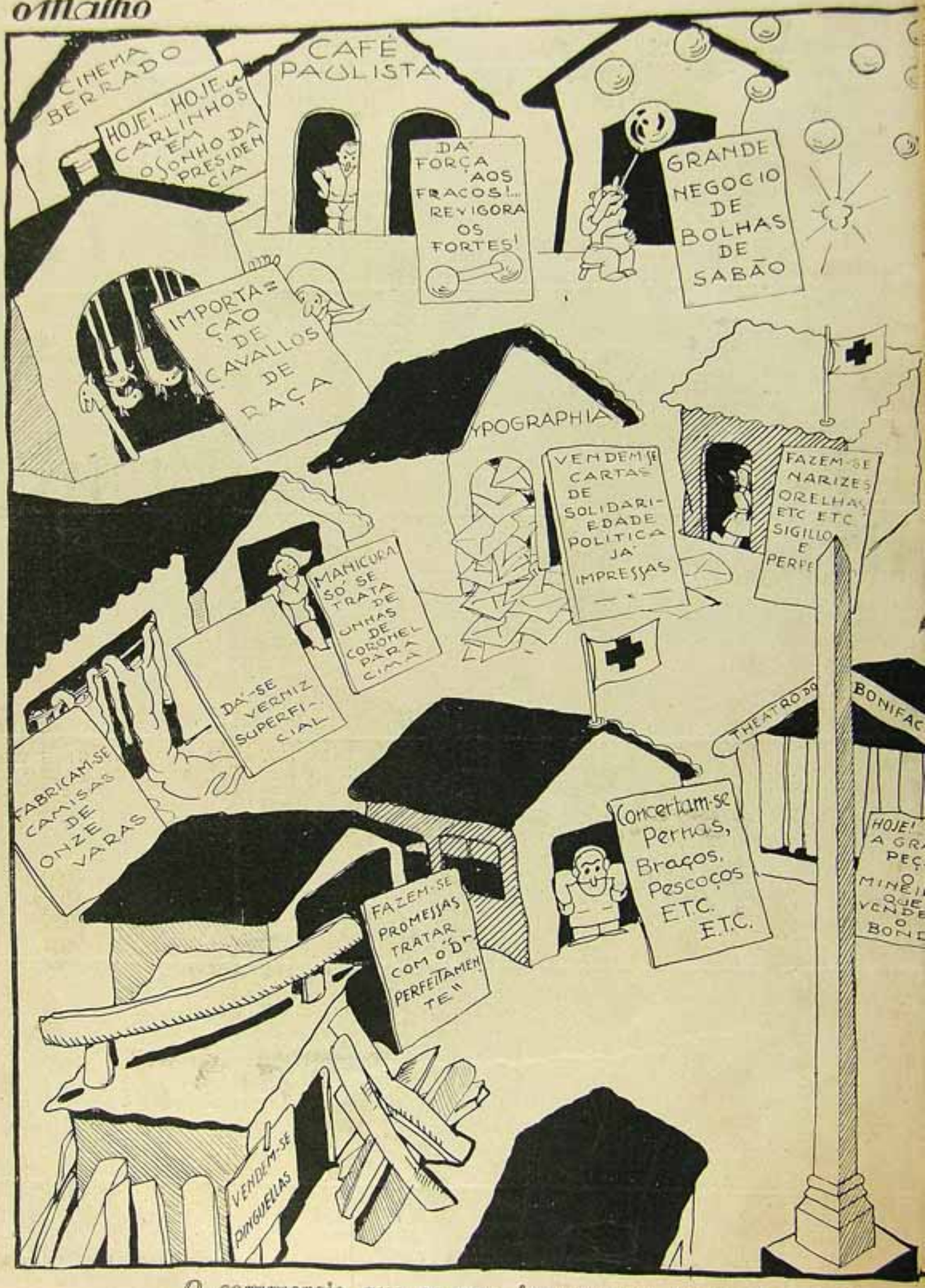

O commercio que se vae formar em torno do obelisco,

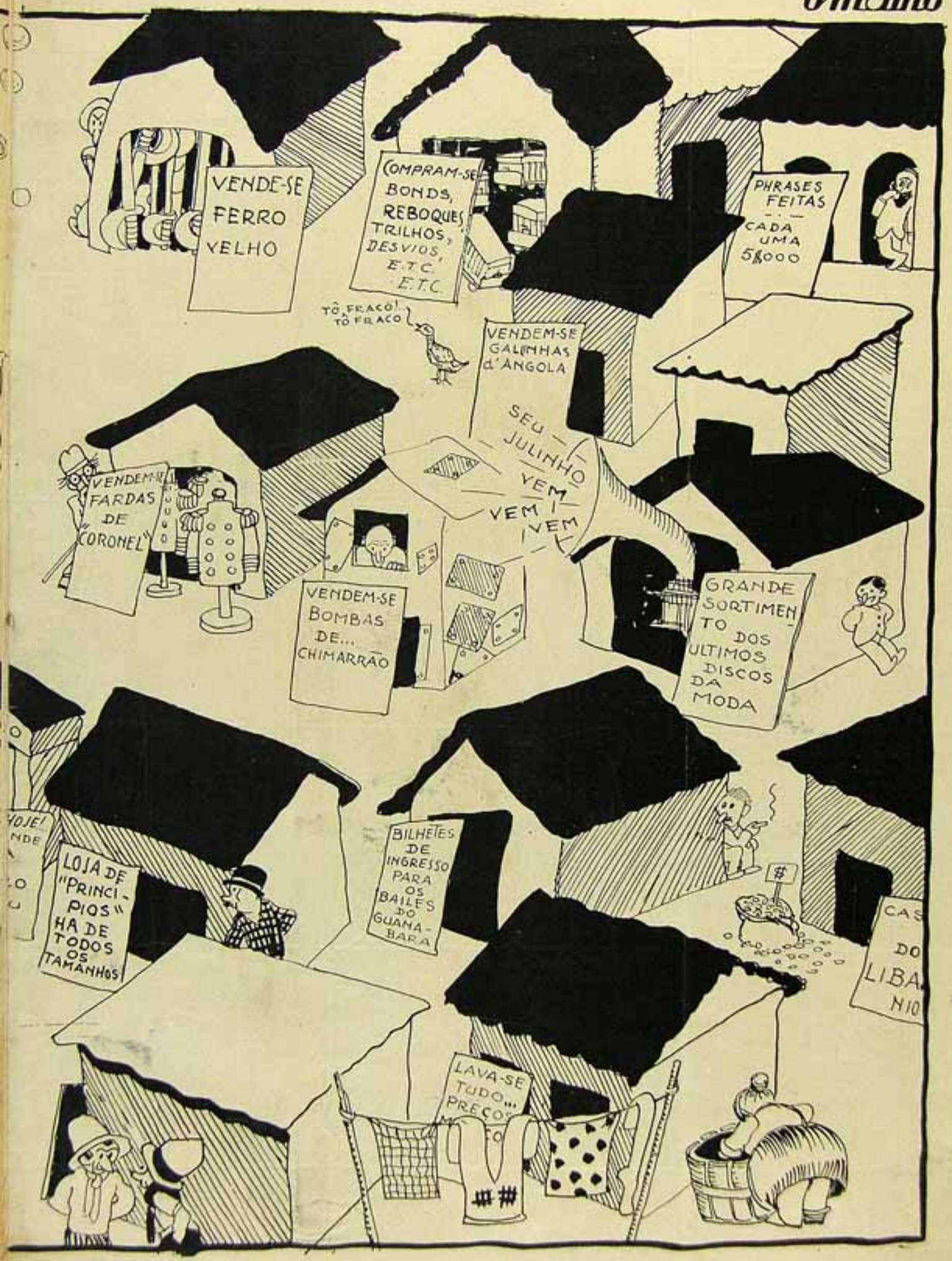

futuro quartel-general da cavallaria do Dr. Getulio Cartas

É PRECISO M

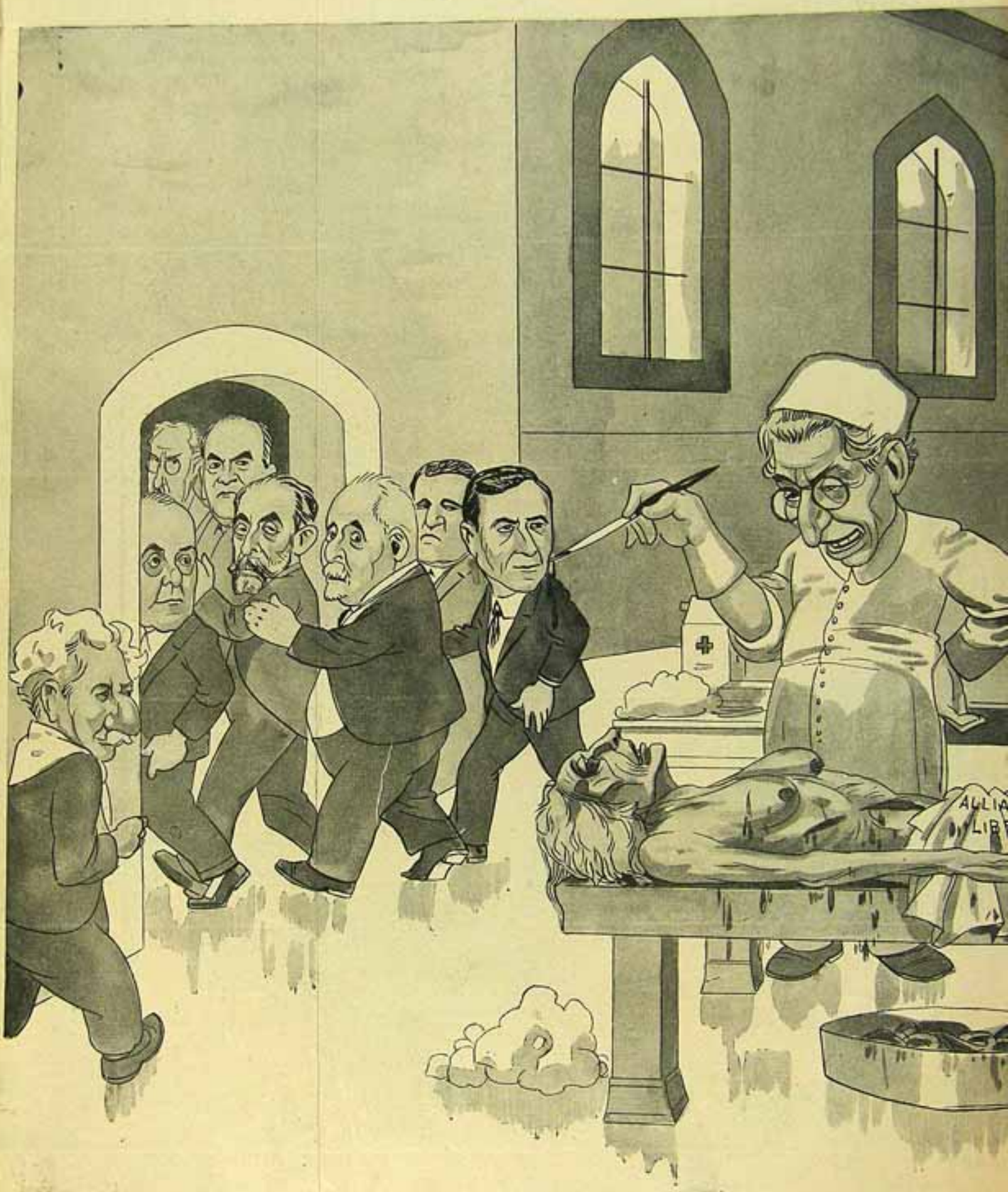

ZE' — Basta, Irineu. Não toques mais ness

MUITO LYSOL...

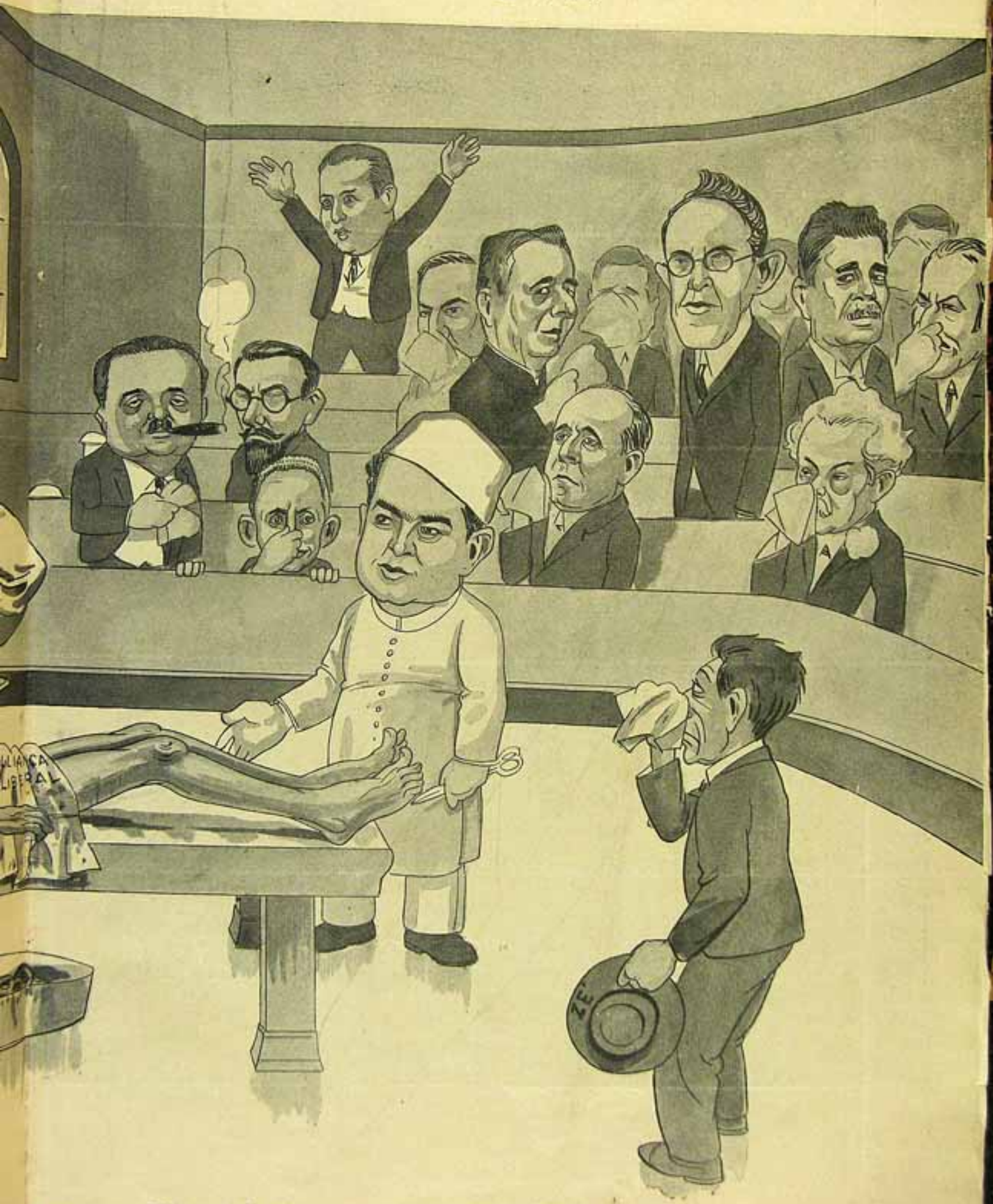

esse cadaver. Elle está empestando a atmosphera!

MAIS CINCO ANNOS ASSIM...

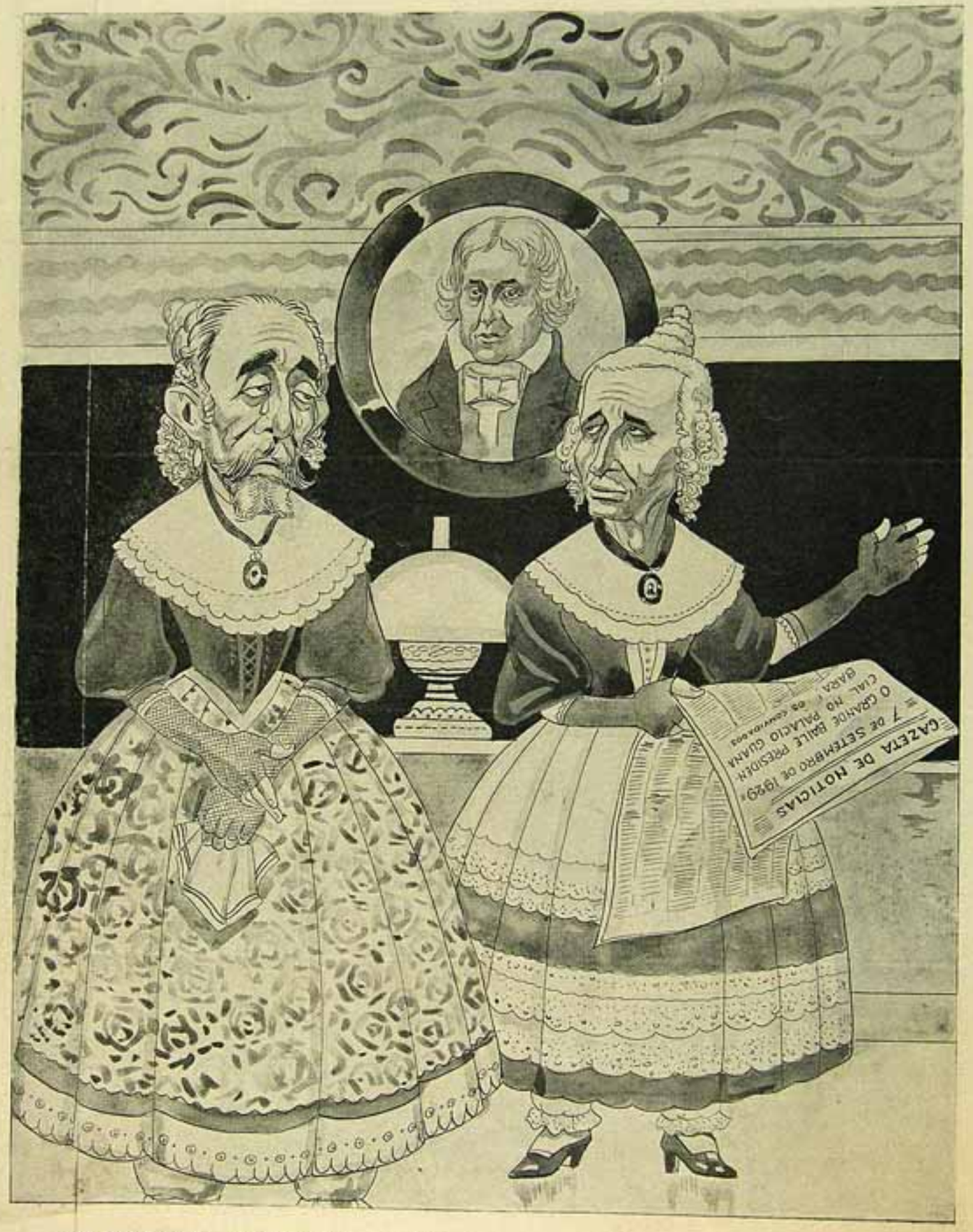

TIA ANTONICA — Veja você se não é implicancia com a gente. Ainda desta vez não fomos convidadas para o baile. E' isto que me faz ficar damnada!

TIA BONIFACIA — Ai! Ai! Você mesmo é que é culpada!

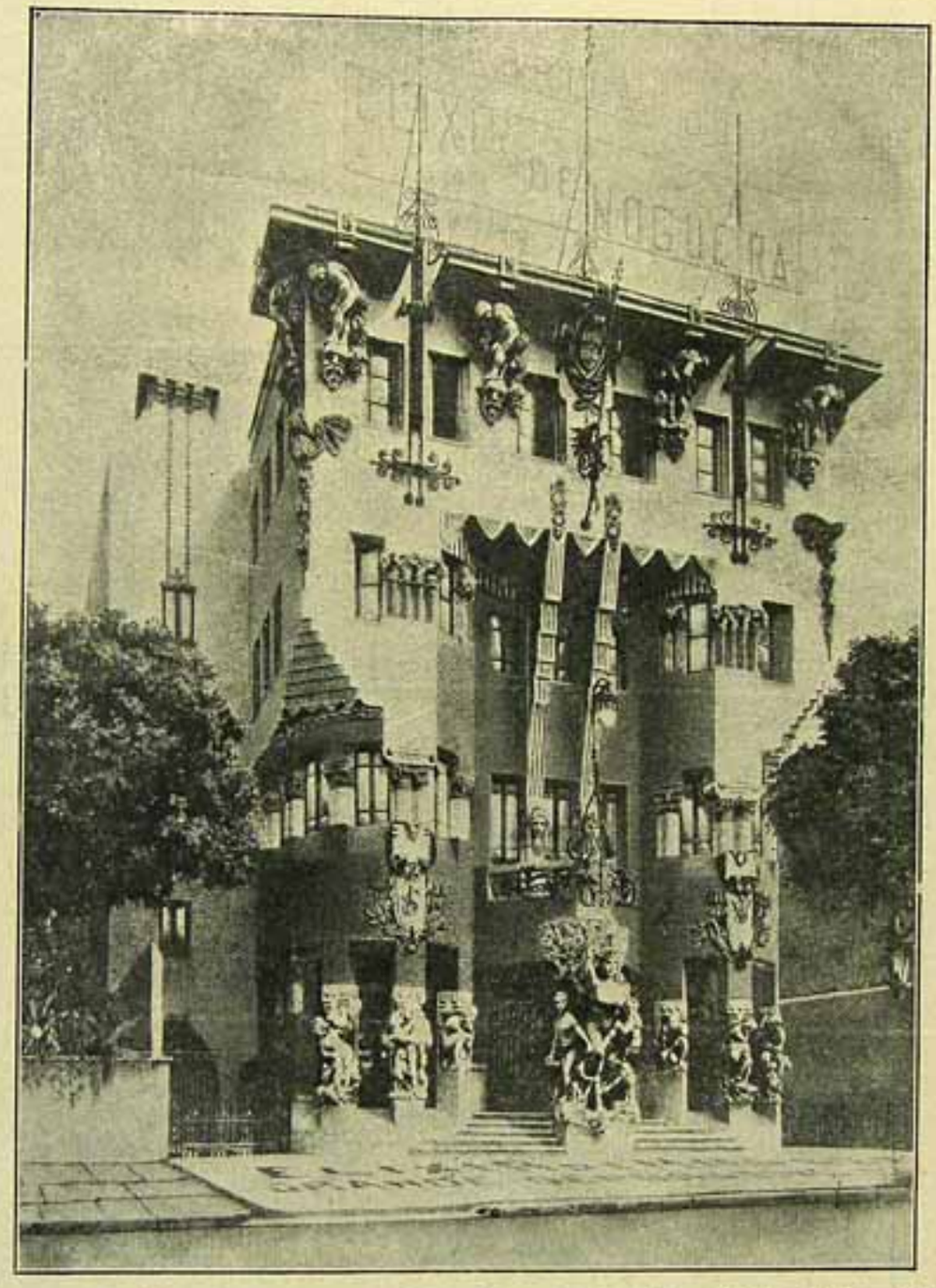

EDIFICIO PROPRIO, A RUA DA GLORIA, 62 (RIO DE JANEIRO), ONDE ESTÃO INSTALLADOS OS IMPORTANTES LABORATORIOS DO

GRANDE DEPURATIVO DO SANGUE
"ELIXIR DE NOGUEIRA"

DO PHARMACEUTICO-CHIMICO

JOÃO DA SILVA SILVEIRA

ESTE GRANDE REMEDIO E' EMPREGADO COMO O MAIS ENERGICO

Anti - Syphilitico
Anti - Rheumatico
E Anti - Escrophuloso

MILHARES DE ATTESTADOS MEDICOS E DE PESSOAS CURADAS, PROVAM ESTA VERDADE!

UNICO QUE DE FACTO TEM UM CONSUMO ASSOMBROSO NA AMERICA!

Vende-se em todo o Brasil, Republicas Sul Americanas e alguns Paizes da Europa.

Um aspecto geral da parada sporti no Ypiranga.

"O MALHO" EM

Durante o juramento dos novos reservistas do exercito, vendo-se a tribuna official na Avenida Carlos de Campos.

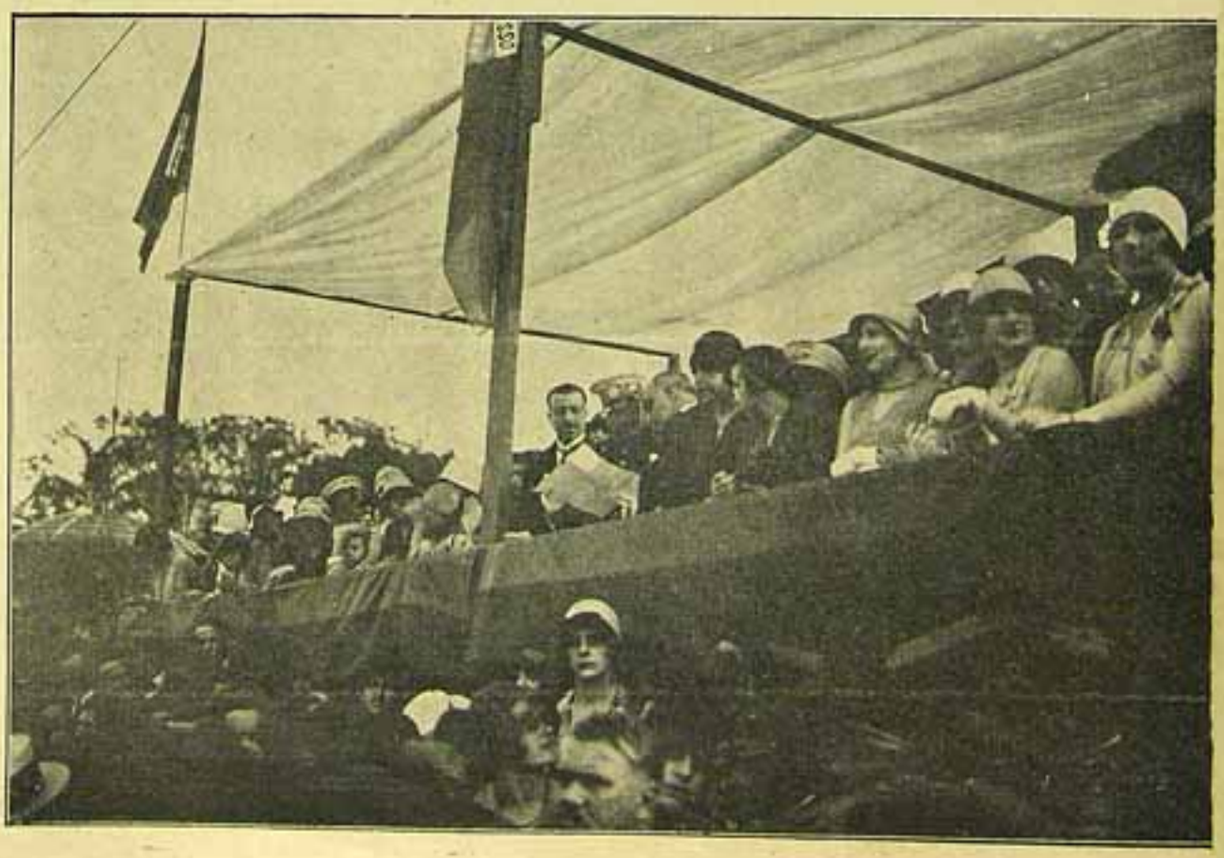

A tribuna official, vendo-se o presidente Julio Prestes.

SÃO PAULO

O presidente Julio Prestes rodeado dos estivadores do Rio que foram a São Paulo especialmente para visital-o.

A E. F. CENTRAL DO BRASIL NO CORAÇÃO DA CIDADE

O bello edificio do Club Naval, á Avenida Rio Branco, esquina da Avenida Almirante Barroso, onde está confortavelmente installada a Agencia da Central do Brasil.

Dada a relatividade das distancias no Rio de Janeiro, seria exaggero considerar-se como distante a "gare" inicial da Estrada de Ferro Central do Brasil, que é a estação D. Pedro II.

Não obstante isto, a administração da nossa principal via-ferrea houve por bem, assim proporcionar maior commodidade ao publico, attendendo a que a vida intensa da cidade, social e commercialmente, se exercita ainda na Avenida Rio Branco. E foi ao lado da grande arteria urbana, mesmo quasi na sua esquina com a Avenida Almirante Barroso e no edificio do Club Naval, que a Central do Brasil installou, com propriedade de conforto e bom gosto, uma agencia para venda de passagens e leitos e de informações.

Na agencia da Avenida Almirante Barroso podem ser adquiridos os bilhetes e leitos para o interior, quer de 1ª quer de 2ª classe, sem nenhuma majoração de preço nos mesmos. Offerece-se, assim, aos Srs. passageiros, uma commodidade inilludivel, pela economia do do tempo que gastariam tendo que ir á D. Pedro II. E esse proposito de bem servir o publico é completado com a existencia, nesse mesmo local, em pleno coração da cidade, de uma secção de informações com interpretes em linguas estrangeiras.

As reservas de leitos e poltronas, na agencia da Avenida Almirante Barroso, são feitas com antecedencia de tres dias, sendo que para o trem "Cruzeiro do Sul" tambem se fazem reservas de volta com a antecedencia de oito dias.

A agencia funcciona das 7 ás 21 horas, expediente que se conforma ás exigencias de todas as pessoas que precisem de recorrer ao seus magnificos serviços.

A medida, como se vê da singela exposição feita, é das que comportam inteiro applauso, porque do numero daquellas que, beneficiando realmente a communidade, não oneram em nada aos que com elle se beneficiam.

E', portanto, uma medida util.

A E. F. C. DO BRASIL NO CORAÇÃO DA CIDADE

Entrada da Agencia da Estrada de Ferro Central do Brasil, á Avenida Almirante Barroso, quasi esquina da Av. Rio Branco.

Club-car do trem "Cruzeiro do Sul". Serviço especial de "bar" e "buffet".

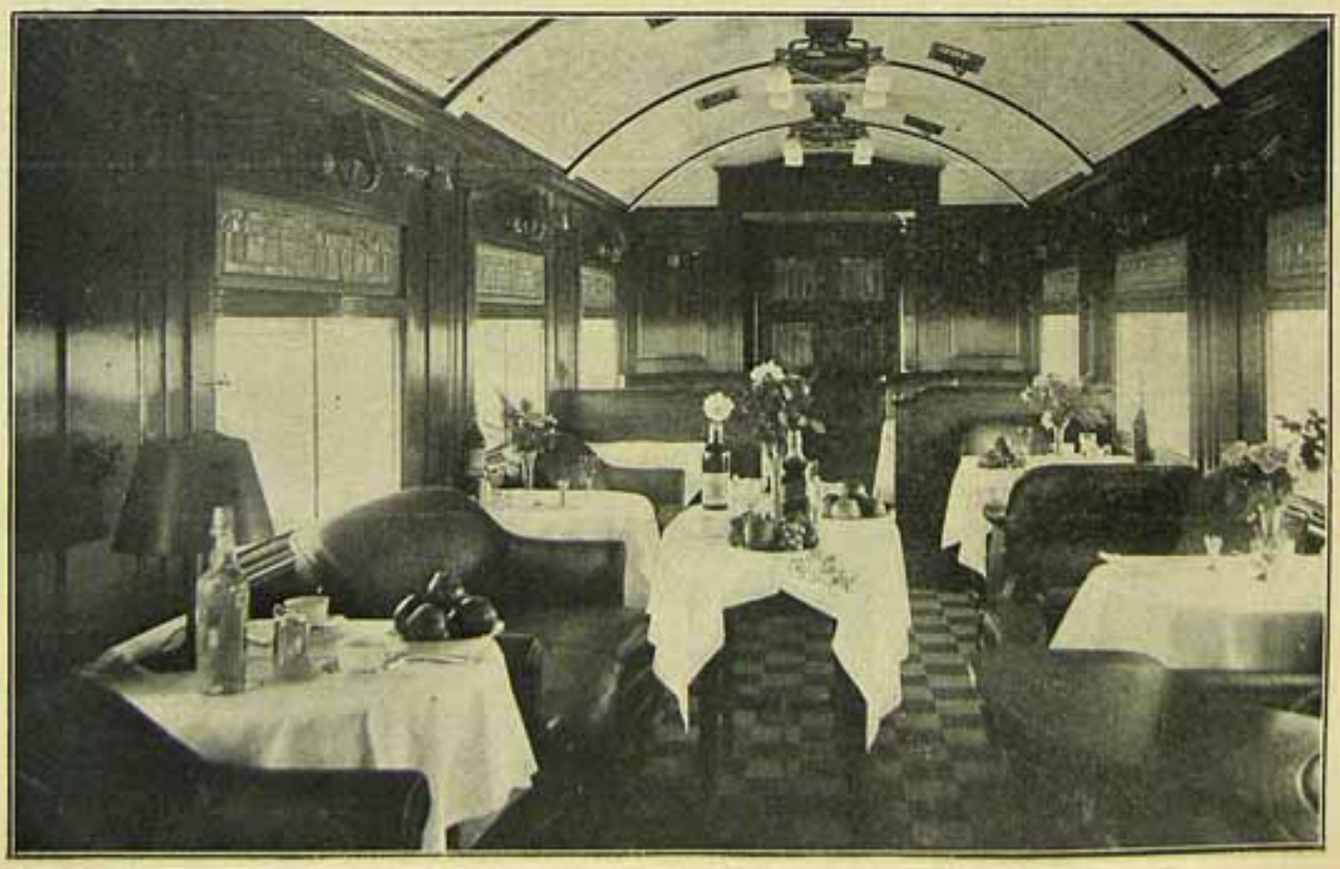

A E. F. C. DO BRASIL NO CORAÇÃO DA CIDADE

Aspecto interior da Agencia da Central do Brasil

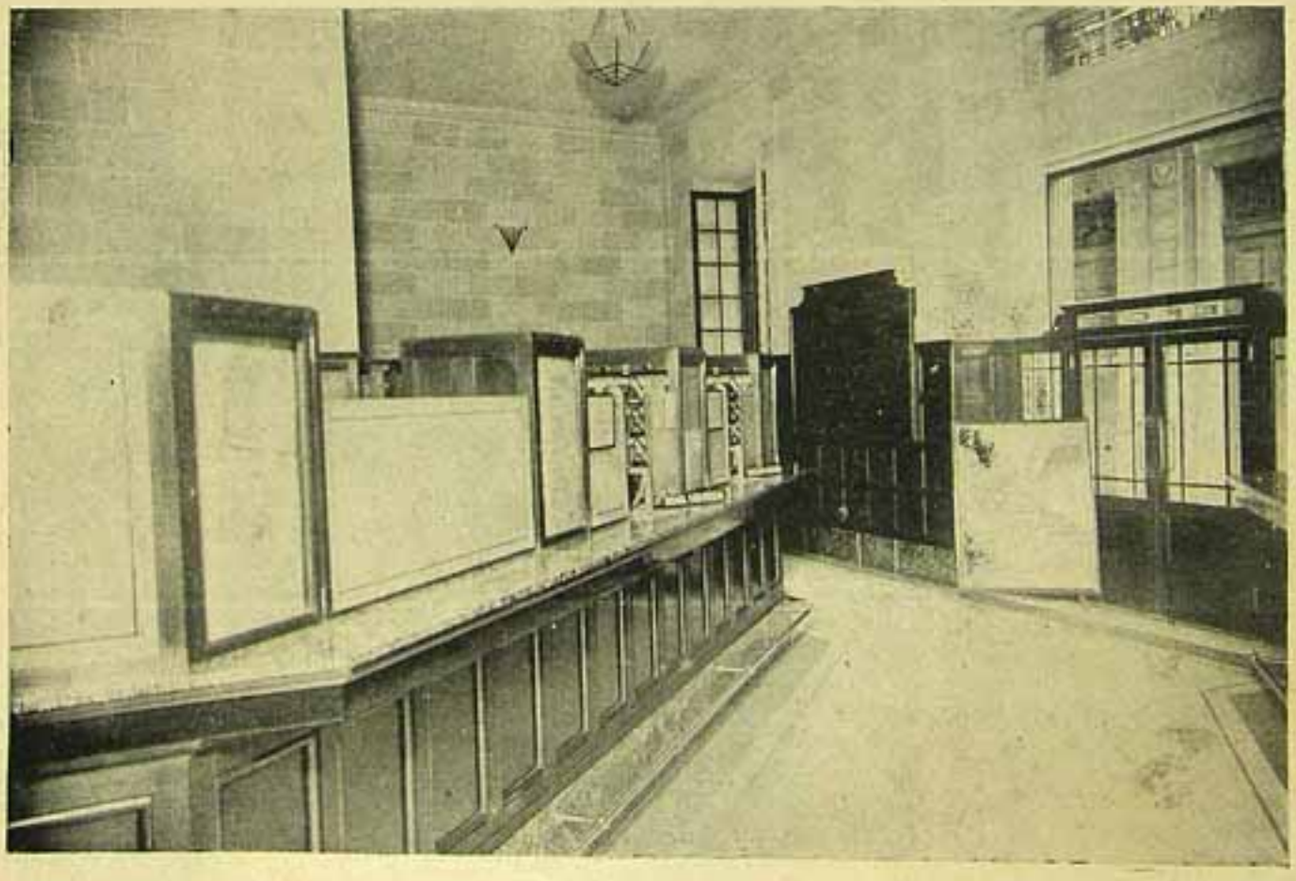

Outro aspecto do interior da Agencia da Central do Brasil

CALLOS
CALLOSIDADES E JOANETES

ESQUECIDOS NUM INSTANTE

Um minuto depois de applicar o emplastro Zino-pads do Dr. Scholl, V. S. se esquecerá de haver soffrido qualquer destes incommodos.

Vende-se em todas as Pharmacias Sapatarias do Brasil.

PREÇO 3$500

Peçam amostras e o livrinho "Tratamento e cuidado dos Pés" do Dr. Scholl á

CIA. DR. SCHOLL S.A.
RUA OUVIDOR, 162 RIO DE JANEIRO

CAPEBENO
(INTRATO DE CAPEBA)

VANTAGENS:
Cholagogo de acção directa sobre o apparelho hepato-biliar. Dissolvente dos calculos biliares. Regulador das funcções hepaticas.

INDICAÇÕES:
Em todas as affecções hepato-biliares e perturbações intestinaes ligados ao máo funccionamento do figado.

DOSES:
1 colher de chá em um calice com agua ou leite duas ou tres vezes por dia.

GRANDES LABORATORIOS LEONCIO PINTO

Instituto Bio-Chimiotherapico sob a direcção do Dr. Leoncio Pinto, professor na Faculdade de Medicina.

L. PINTO & CIA.
Rua da Alegria (Castanheda), 23
23°, Rua do Castanheda, 2
— BAHIA —

PAPELARIA RIBEIRO

FUNDADA EM 1884

Alexandre Ribeiro & Companhia

Importadores e exportadores em grande escala de papeis de todas as qualidades e objectos para escriptorio. Especialidade: Impressões de luxo, em relêvo. Fabrica de livros em branco e pastas com chave de folhas soltas para contabilidade moderna.

Em Dezembro será transferida para a rua do Ouvidor, 164 (junto á Livraria Alves)

GRANDES OFFICINAS GRAPHICAS — Secção de atacado: RUA DO LIVRAMENTO, 106

(EDIFICIO PROPRIO)

Distribuidores para o Brasil das afamadas tintas inglezas, para impressão: WINSTONE'S

CAIXA POSTAL, 94
Endereço Telegr. ALEXIS
Tel. NORTE, 2386

SECÇÃO DE VAREJO
RUA DO OUVIDOR, 72
RIO DE JANEIRO

MINORATIVAS
PASTILHAS

PRISÃO DE VENTRE

Na Associação de Cirurgiões Dentistas da Bahia, por occasião do anniversario do ministro Mangabeira. Em baixo, a assistencia presente á ceremonia.

Visita que os artistas da Companhia Jayme Costa fizeram á Penitenciaria do Estado

"O MALHO" EM CATAGUAZES

Aspecto das sementeiras e o Horto de Cataguazes

E', sem duvida, uma agradavel surpreza para o viajante que vae de Ubá á Cataguazes aquelle portão colonial, ali a uns tres kilometros desta ultima e florescente cidade mineira. Trata-se da entrada do Horto Modelo, creado pelo governo Mello Vianna. Dentro delle uma casa do mesmo genero, logo a seguir, guarnecida de lindas trepadeiras, onde o rubro sulferino das flores do Bougainville dá a nota vibrante, serve de residencia ao seu director. Em torno, arvores exoticas, palmeiras de todos os typos, se entrecircam com canteiros de mudas de todas as especies vegetaes. Mais além, viveiros cobertos em casas feitas de rampas de gramado sustentando as terraplenagens — verdadeiras estufas — por entre as filas de eucaliptos, laranjeiras e demais arvores frutiferas, bem como de outras que o Horto fornece aos horticultores desta parte de Minas, felizes decerto porque não só encontram ali as mudas de que necessitam, como os conselhos de que carecem, seja relativamente a plantas, seja a animaes. E' que todos encontram sempre no director daquella utilissima instituição agricola, Sr. Henrique Mello Barreto, o melhor acolhimento e a maior boa vontade em servil-os. Não é elle apenas um estudioso desses assumptos, muito competente no seu officio, mas ainda um artista que tem pela botanica e pela zoologia um verdadeiro culto. Varias cidades mineiras o têm por isto encarregado

(Termina no fim do numero)

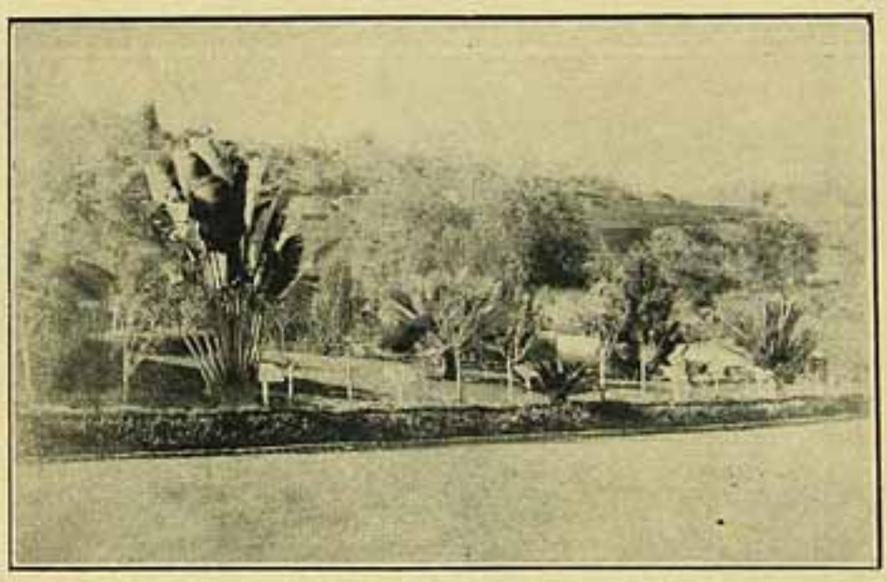

Outro aspecto do Horto

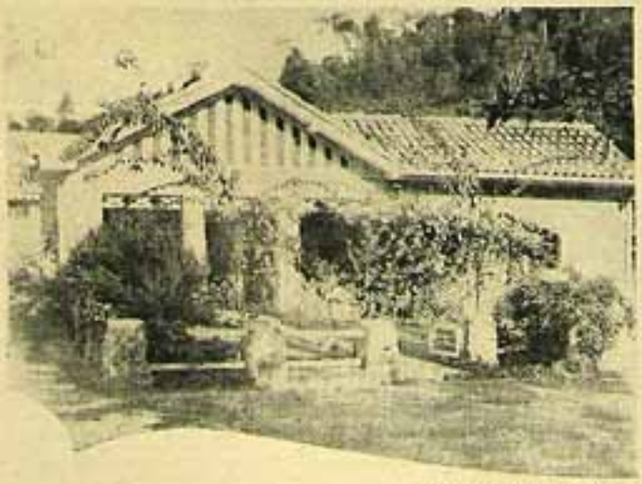

A casa colonial e um viveiro de plantas

Novo tratamento do cabello

RESTAURAÇÃO — RENASCIMENTO — CONSERVAÇÃO

PELA **Loção Brilhante** PATENTE N. 5.739

Formula Scientifica do Grande Botanico Dr. Ground, cujo segredo foi comprado por 200 contos de réis

Approvada e Licenciada pelo Departamento Nacional de Saude Publica pelo Decreto n. 1213 em 6 de Fevereiro de 1923

RECOMMENDADA PELOS PRINCIPAES INSTITUTOS SANITARIOS DO ESTRANGEIRO.

A Loção Brilhante é o melhor especifico indicado contra:

QUÉDA DOS CABELLOS — CALVICIE — EMBRANQUECIMENTO PREMATURO — CALVICIE PRECOCE CASPAS — SEBORRHÉA — SYCOSE E TODAS AS DOENÇAS DO COURO CABELLUDO.

Cabellos brancos Segundo a opinião de muitos sabios, está hoje competentemente provado que o embranquecimento dos cabellos não passa de uma molestia. O cabello cahe ou embranquece devido á debilidade da raiz.

A LOÇÃO BRILHANTE, pela sua poderosa acção tonica e antiseptica agindo directamente sobre o bulbo, é pois um excellente renovador dos cabellos, barbas e ligodes brancos ou grisalhos, devolvendo-lhes a côr natural primitiva, sem pintar, emprestando-lhes maciez e brilho admiravel.

Caspas — Quéda dos cabellos Multiplas e variadas são as molestias, que atacam o couro cabelludo, dando como resultado a quéda dos cabellos. Destas as mais communs são as caspas. A LOÇÃO BRILHANTE conserva os cabellos, cura as affecções parasitarias e destróe radicalmente as caspas, deixando a cabeça limpa e fresca.

A LOÇÃO BRILHANTE evita a quéda dos cabellos e os fortalece.

Calvicie Nos casos de calvicie com tres ou quatro semanas de applicações consecutivas começa a parte calva a ficar coberta com o crescimento do cabello. A LOÇÃO BRILHANTE tem feito brotar cabellos após periodos de alopecia de mezes e até de annos.

Ella actua estimulando os follículos pilosos e, desde que haja elemento de vida, os cabellos surgem novamente.

Seborrhéa e outras affecções Em todas as alopecias determinadas pela seborrhéa ou outras doenças do couro cabelludo os cabellos cahem, quer dizer despegam-se das raizes. Em seu logar nasce uma pennugem, que, segundo as circumstancias e cuidado que se lhe dá, cresce ou degenera.

A LOÇÃO BRILHANTE exterminа o germen da seborrhéa e outros microbios; supprime a sensação de prurido e tonifica as raizes do cabello, impedindo a sua queda.

Trichoptilose Ha tambem uma doença, na qual o cabello, em vez de cahir, parte. Póde partir bem no meio do fio ou pode ser na extremidade, e apresenta um aspecto de espanador por causa da dissociação das fibrilhas. Além d'isso, o cabello torna-se baço, feio e sem vida. Essa doença tem o nome de trichoptilose, e é vulgarmente conhecida por cabellos espigados. A LOÇÃO BRILHANTE, pelo seu alto poder antiseptico e alimentador, cura-a facilmente, dá vitalidade aos cabellos, deixando-os macios, lustrosos e agradaveis á vista.

VANTAGENS DA LOÇÃO BRILHANTE

1ª. — E' absolutamente inoffensiva, podendo portanto, ser usada diariamente e por tempo indeterminado, porque a sua acção é sempre benefica.

2ª. — Não mancha a pelle nem queima os cabellos, como acontece com alguns remedios que contêm nitrato de prata e outros saes nocivos.

3ª. — A sua acção vitalisante sobre os cabellos brancos, descorados ou grisalhos começa a manifestar-se 7 ou 8 dias depois, devolvendo a côr natural primitiva gradual e progressivamente.

4ª. — O seu perfume é delicioso e não contem oleo nem gordura de especie alguma que, como é sabido, prejudicam a saude do cabello.

MODOS DE USAR

Antes de applicar a LOÇÃO BRILHANTE pela primeira vez, é conveniente lavar a cabeça com agua e sabão e enxugar bem.

A LOÇÃO BRILHANTE póde ser usada em fricções como qualquer loção, porém é preferivel usar do modo seguinte:

Deita-se meia colher de sopa mais ou menos em um pires e, com uma pequena escova embebida de LOÇÃO BRILHANTE, fricciona-se o couro cabelludo bem junto á raiz capillar, deixando a cabeça descoberta até seccar.

PREVENÇÃO

Não acceitem nada que se diga ser "a mesma cousa" ou "tão bom" como a LOÇÃO BRILHANTE.

Póde-se ter graves prejuizos por causa dos substitutos.

PENSE V. S. em ter novamente o basto, lindo e lustroso cabello, que teve ha annos passados.

PENSE V. S. em eliminar essas escamas horriveis que são as caspas.

PENSE V. S. em restituir a verdadeira côr primitiva ao seu cabello.

PENSE V. S. no ridiculo que é a calvicie ou outras molestias parasitarias do couro cabelludo.

Nada póde ser mais conveniente para V. S. do que experimentar o poder maravilhoso da LOÇÃO BRILHANTE.

Não se esqueça. Compre um frasco hoje mesmo. Desejamos convencer V. S. até á evidencia, sobre o valor benefico da LOÇÃO BRILHANTE. Comece a usal-a hoje mesmo. Não perca esta opportunidade.

A LOÇÃO BRILHANTE está á venda em todas as drogarias, pharmacias, barbeiros e casas de perfumarias. Si V. S. não encontrar LOÇÃO BRILHANTE no seu fornecedor, corte o coupon abaixo e mande-o para nós, que immediatamente lhe remetteremos, pelo correio, um frasco desse afamado especifico capillar.

(Direitos reservados de reproducção total ou parcial)

Unicos cessionarios para a America do Sul: ALVIM & FREITAS — Rua Wenceslau Braz n. 22, sobrado — S. PAULO — Caixa Postal 1379.

COUPON (MALHO) — SRS. ALVIM & FREITAS, Caixa 1379 — S. Paulo

Junto lhes remetto um vale postal da quantia de réis 16$000 afim de que me seja enviado pelo correio um frasco de LOÇÃO BRILHANTE.

NOME .....

RUA .....

CIDADE .....

ESTADO .....

Casa Teixeira Pinto

16—RUA RODRIGO SILVA—16

RIO DE JANEIRO

A. R. Teixeira & C.

ELECTRICIDADE

INSTALLAÇÕES DE LUZ, FORÇA, TELEPHONES E CAMPAINHAS

MATERIAL PARA INSTALLAÇÕES ELECTRICAS

Motores, Ventiladores, Dynamos, Transformadores, Ferros de Engommar, Lustres, Arandellas, Lampadas, Material de Radio-Telephonia, Victrolas e discos.

TELEPHONES

Central 0185 - Escriptorio. 1019 - Armazem

ENDEREÇO TELEGR.

"AMPÈRE"

Nilo Peçanha atraiçoado pela politica do Rio Grande do Sul

Fala Irineu Machado na Camara Alta do Congresso Nacional:

"A vida de Nilo Peçanha fôra um calvario desde o dia em que um jornal "A Federação", publicára, em 6 de Julho de 1922, em Porto Alegre, o primeiro artigo "Pela ordem", reinstindo no dia seguinte em outro artigo e depois fazendo desferir em golpe sobre golpe, discurso sobre discurso, o punhal da traição no coração de Nilo Peçanha.

Eu conhecia, senhores, a psychologia do caso; eu sabia que não podia dar o meu apoio á reacção que se apropriava agora da bandeira de Nilo Peçanha e da bandeira de Ruy Barbosa, quando, até depois da morte do grande brasileiro, a santa esposa de Nilo Peçanha devolvia a Borges de Medeiros um telegramma de pezames, não direi com que palavras, nem com que expressões.

Eu sabia o teôr de toda a correspondencia; eu sabia todas as magoas de Nilo Peçanha. Não podia, portanto, dar o meu apoio a essa campanha emprehendida pelo Estado."

Que nos dirão depois disto, os legionarios da antiga Reacção Republicana anda hoje fieis ao chefe morto, como por exemplo os nilistas do Estado do Rio?

Para unhas lindas Esmalte "Caby"

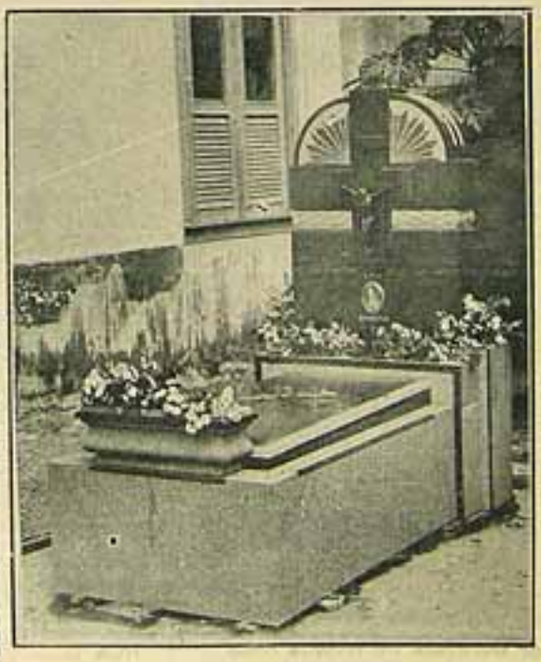

J. VICENTE DA COSTA

DEPOSITO E OFFICINA DE MARMORES DE TODAS AS CORES, DE CARRARA E LISBOA

Rua 7 de Setembro, 183 e 189

Telephone Central 4369

Caixa Postal 691

FILIAL

PRAIA DE S. CHRISTOVAM, 266 a 270

Telephone Villa 2873

RIO DE JANEIRO

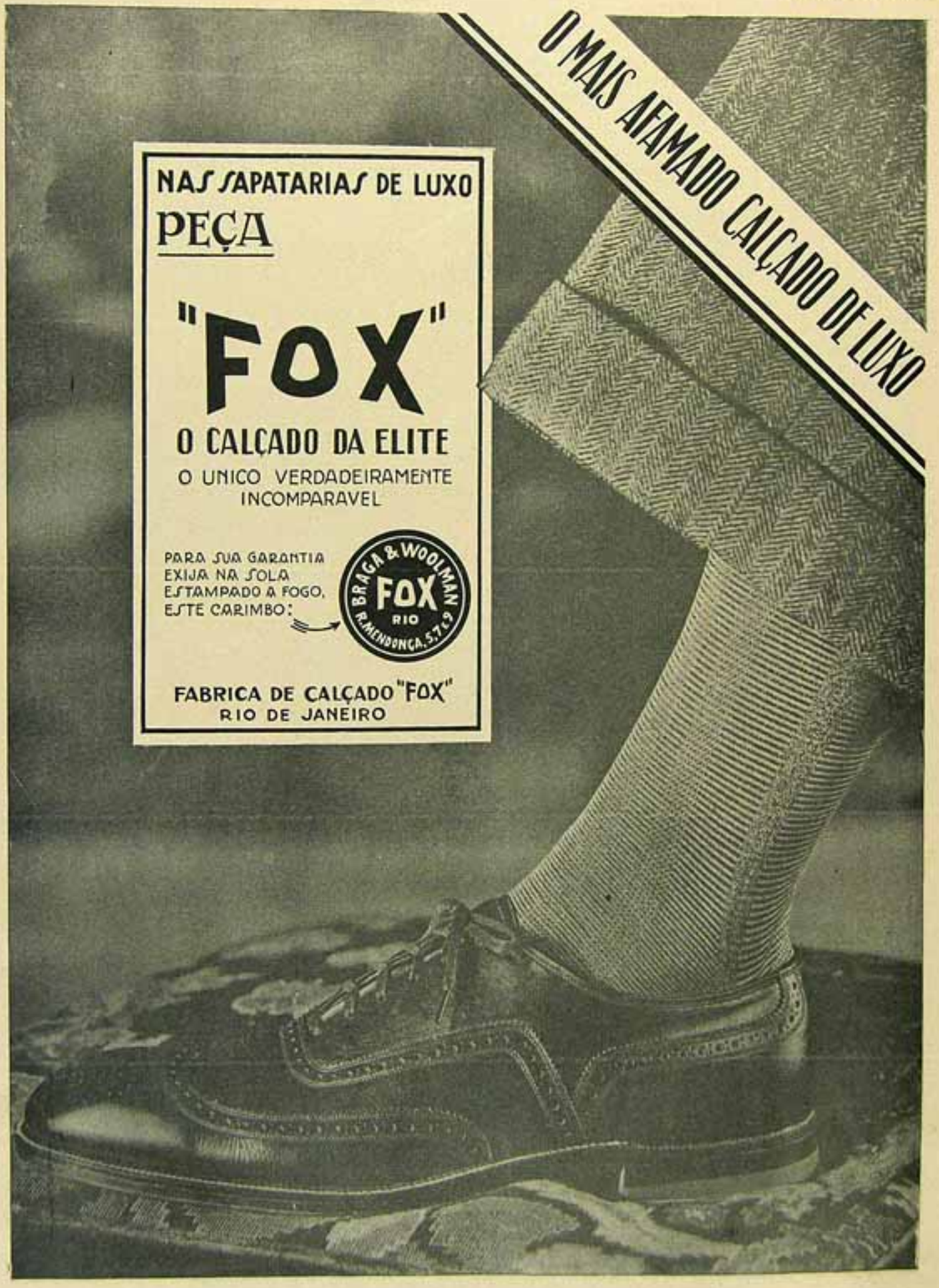
O MAIS AFAMADO CALÇADO DE LUXO
NAS SAPATARIAS DE LUXO
PEÇA
"FOX"
O CALÇADO DA ELITE
O UNICO VERDADEIRAMENTE INCOMPARAVEL
PARA SUA GARANTIA EXIJA NA SOLA ESTAMPADO A FOGO, ESTE CARIMBO:
BRAGA & WOOLMAN
FOX
RIO
R. MENDONÇA, 57 & 59
FABRICA DE CALÇADO "FOX"
RIO DE JANEIRO

"O MALHO" EM NICTHEROY

Na séde do Fonseca A. C., durante a manifestação ao Dr. Castro Guimarães, futuro Prefeito de Nictheroy.

O Dr. Castro Guimarães agradecendo as homenagens prestadas pelos seus amigos.

Um aspecto da manifestação.

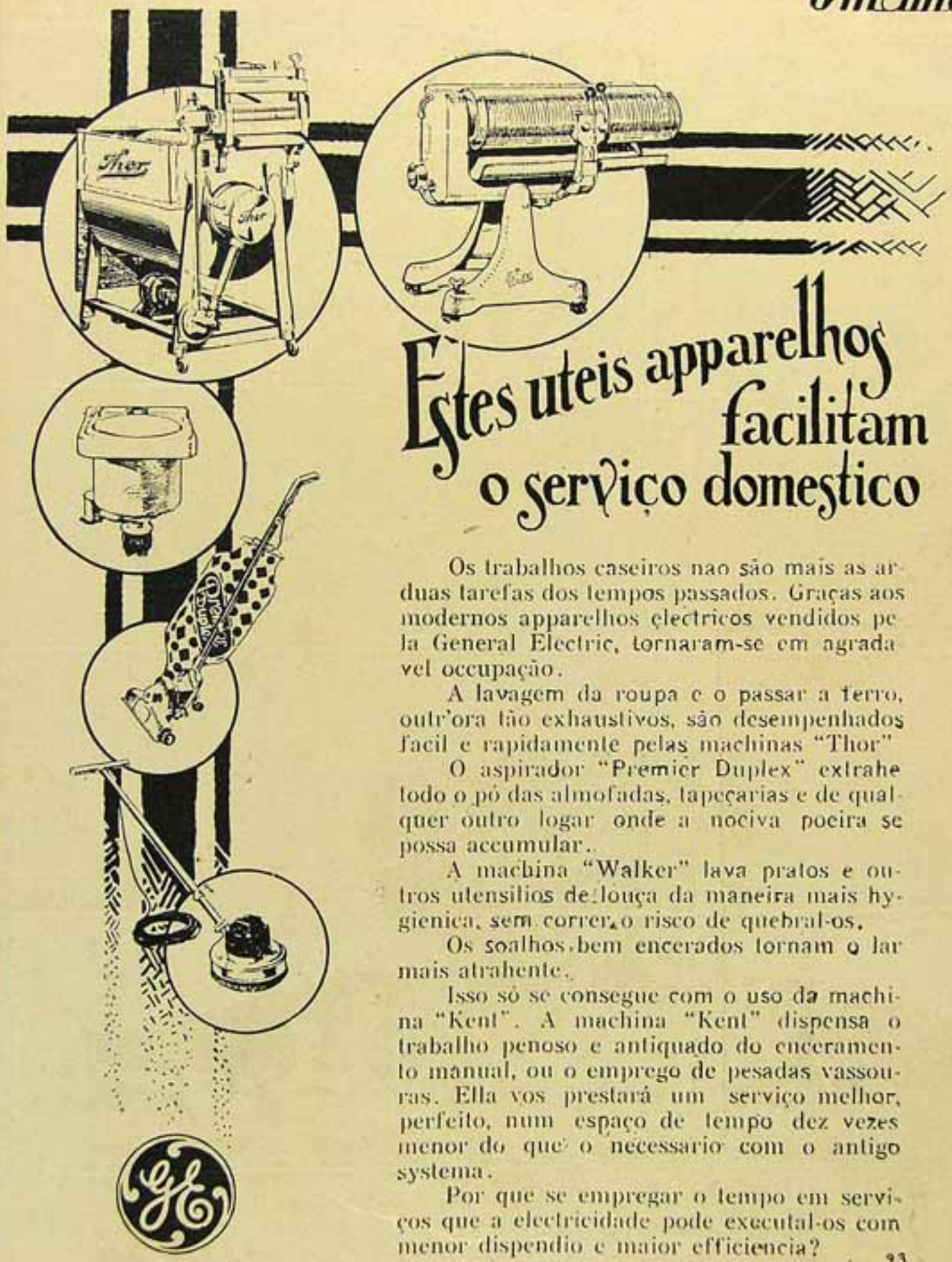

Estes uteis apparelhos facilitam o serviço domestico

Os trabalhos caseiros nao são mais as arduas tarefas dos tempos passados. Graças aos modernos apparelhos electricos vendidos pela General Electric, tornaram-se em agradavel occupação.

A lavagem da roupa e o passar a ferro, outr'ora tão exhaustivos, são desempenhados facil e rapidamente pelas machinas "Thor"

O aspirador "Premier Duplex" extrahe todo o pó das almofadas, tapeçarias e de qualquer outro logar onde a nociva poeira se possa accumular.

A machina "Walker" lava pratos e outros utensilios de louça da maneira mais hygienica, sem correr o risco de quebral-os.

Os soalhos bem encerados tornam o lar mais atrahente.

Isso só se consegue com o uso da machina "Kent". A machina "Kent" dispensa o trabalho penoso e antiquado do enceramento manual, ou o emprego de pesadas vassouras. Ella vos prestará um serviço melhor, perfeito, num espaço de tempo dez vezes menor do que o necessario com o antigo systema.

Por que se empregar o tempo em serviços que a electricidade pode executal-os com menor dispendio e maior efficiencia?

93

GENERAL ELECTRIC

Avenida Rio Branco, 60/4 — RIO DE JANEIRO

Senhorita Maria Ramos de Castro que a 7 do corrente foi coroada "rainha" do Sport Club Bemfica

Casa Garibaldi

Grande Fabrica de Espelhos Bisautés

Bisota-se em todos os estylos, lapidam-se vidros para todos os fins e "ateliers" de gravação e musseline. Vidros para vidraças, vitrines e molduras para quadros. Grande sortimento de crystaes francezes e espelhos biseautés para todas as dimensões e feitios.

METAES MODERNOS PARA VITRINES

J. P. DOS SANTOS & C.

217 a 221, RUA S. PEDRO — TELEPH. NORTE 741-7181

Fabrica: — RUA VISCONDE DA GAVEA, 60 a 68

TELEPH. — N. 740 RIO DE JANEIRO

Moça chic usa

MAGIC

Unico preparado pharmaceutico que secca o suor dos sovaccos tirando ao mesmo tempo o mau cheiro natural do suor.

Unico garantido inoffensivo á saude pelos eminentes Drs. Couto, Alousio, Austregesilo, Wernech, Terra.

MAGIC

VENDE-SE NAS BOAS PHARMACIAS
PEDIDOS E PROSPECTOS: CAIXA 433 - RIO

Ha um quarto de seculo "O TICO-TICO" constitue a alegria das creanças ricas e pobres do Brasil, instruindo-as, educando-as e divertindo-as.

Chegou a nova remessa das afamadas lampadas incandescentes de 200 e 400 vellas, consumindo 1 litro de gazolina em 16 horas.

GOMES NEVES & C.

Rua 7 de Setembro, 161

ESTA' A' VENDA

Circo

de

ALVARO MOREYRA

Edição

Pimenta de Mello & Cia. — Rio

O RESTAURANT "TOURIST", LUXUOSO E CONFORTAVEL, INAUGURA-SE Á RUA SENADOR DANTAS, 26 a 30 – Tel. C. 2783

O Revdo. benzendo a nova casa, tendo a seu lado o Sr. Francisco Costa da Silva, Exma. esposa e demais convidados.

O Sr. Francisco Costa da Silva, proprietario do luxuoso restaurant "Tourist".

O Sr. Francisco Silva e filhinhos, acompanhados de senhoras, senhoritas e convidados que assistiram á benção e ao banquete do novo restaurant, que sem duvida é luxuoso e confortavel.

INSPECTORIA GERAL DE ILLUMINAÇÃO

Prof. Dr. Francisco Sá Lessa, Inspector Geral da Illuminação.

Cooperando com a Prefeitura do Districto Federal nos trabalhos de remodelação da cidade, a Inspectoria teve de proceder a innumeras modificações não só nas canalizações de gaz e electricidade, como tambem nos typos de lampadas, de modo a harmonizal-os com as novas disposições estheticas da cidade. Esta conjugação de esforços nos dois departamentos tem a grande vantagem de permittir a realização de um plano unico e definitivo para os trabalhos na via publica, prevenindo assim futuras despesas de adaptação.

Soffreram remodelação completa as illuminações dos seguintes logradouros: Praça da Republica, Praça Christiano Ottoni, Avenida Rio Branco, Praça 11 de Junho, Palacio Monroe, Praça 15 de Novembro, Jardim do Russell, Praça S. Salvador, Praça Vianna Drummond, Praça da Bandeira, Jardim da Gloria, Praça Suzano e Praça em frente á igreja de Sant'Anna.

Foram installadas em ruas ainda não illuminadas, as seguintes lampadas:

328 lampadas de	. . . . .	400 velas
190 " "	. . . . .	200 "
96 " "	. . . . .	100 "

Cerca de 50 % destas lampadas beneficiaram a zona suburbana.

De accordo ainda com a Prefeitura, a Inspectoria organizou o plano de trabalhos para 1929, tendo já projectadas as illuminações para os seguintes logradouros: ruas do antigo Morro do Castello, Aterrado da Gloria, Calabouço, Avenida Visconde de Albuquerque, Campo de S. Christovão, Praia de Botafogo e rua Larga.

Serão dentro em breve substituidas todas as lampadas de arco por lampadas incandescentes, e supprimida uma grande parte dos combustores de gaz.

Na fabrica do gaz, foi iniciada pela Societé Anonyme du Gaz a construcção de uma bateria de 16 fornos, com 48 retortas de material refractario. Estes novos apparelhos de distillação de carvão são do systema Hoer West, em que as retortas de distillação continua são verticaes.

Em 20 de Novembro ultimo, entrou em serviço o novo gazometros do Mangue, construido em substituição e no mesmo local do artigo gazometro. Este novo gazometro tem a capacidade de 42.500 metros cubicos e é do typo sêcco pela primeira vez usado do Brasil.

A rêde de canalização do gaz tem sido grandemente melhorada. Em 1928 foram assentados 19.542 metros de canalização e retirados 5.691 metros julgados imprestaveis e de deficiente capacidade. A tubulação de aço para adducção do gaz sob alta pressão foi augmentada de 4.000 metros.

A Inspectoria aferiu e sellou em 1928 18.742 medidores do typo sêcco e do fabricante Sprague e American Meters.

O volume de gaz emittido pela fabrica attingiu a 83.460.600 metros cubicos.

Este gaz foi vendido de accordo com a clausula XX do contracto em vigor a 200 réis, metade em moeda corrente, e metade ao cambio par.

O preço em papel soffreu pequenas variações, tendo sido em média de $552,94.

Uma coisa que poucos podem possuir

Os typos e clichés que serviram para a impressão dos 24 volumes da Bibliotheca Internacional, foram destruidos.

Por essa razão, quando os poucos exemplares restantes das collecções originaes tiverem sido vendidos, impossivel será obter-se algum exemplar, a não ser das mãos de um comprador particular. Assim, naturalmente, os volumes vão ficando cada vez mais preciosos, como acontece com as obras de valor, cujas edições se esgotam.

Hoje, a impressão, desta obra, para ser vendida aos preços em vigor, seria positivamente impraticavel. De facto, o custo real actual de typos e clichés não permittiria tal edição a preços commodos, devendo-se levar tambem em consideração as despezas em papel de impressão, encadernação e confeccionamento. Além disso, cumpre considerar que foram vendidas cerca de **10.000** collecções das edições impressas com os clichés originaes, resultando disso que a procura seria bastante limitada, para uma re-edição em grande escala.

Queira pedir agora mesmo a collecção da Bibliotheca Internacional no typo de encadernação de sua preferencia, pois não poderá provavelmente obtel-a mais tarde, devido aos poucos exemplares existentes e ao facto de estarem já quasi exgotadas duas das quatro encadernações com que os vendemos.

O que é a "Bibliotheca"

A Bibliotheca Internacional compõe-se de 24 grandes e magnificos tomos de pequeno peso, facilmente manejaveis e confeccionados com o melhor material que se possa exigir.

Nella se contém as obras primas de **1.200** dos maiores homens de letras do mundo inteiro (o Brasil inclusive), vivos ou já fallecidos, antigos e modernos.

Obras primas de grandes literatos

Que encontra o leitor na Bibliotheca Internacional? Ahi está uma pergunta naturalissima. Respondemos-lhe, dizendo que esta Bibliotheca contém as obras primas de 1.200 dos maiores homens de letras que existiram e existem ainda, collecionadas por peritos na materia. Sim, com a ajuda e experiencia de peritos em livros é que foram seleccionados os escriptos de todos os estylos e todos os periodos e edades, com a preoccupação de só se incluir no texto o que fosse absolutamente de primeira ordem. Assim, pois, não existem na Bibliotheca Internacional obras mediocres. Tudo é ouro de lei, bem o podemos dizer.

A Bibliotheca Internacional abrange todos os estylos; vae do humorismo leve á mais profunda philosophia; reune as opiniões de scientistas e professores de todas as épocas e de todos os paizes.

Aprecia V. S. as novellas, a poesia, o humorismo, a historia, os ensaios scientificos, o romance, as narrativas de viagens, de aventuras, a arte, as fabulas, o "folk-lore", os contos de fadas, a theologia, o mysterio, ou, em summa, qualquer genero de literatura? Se aprecia, saiba que encontrará leitura para todos os dias da sua vida nos 24 volumes da Bibliotheca Internacional.

De todas as nações

Os melhores escriptores, quer de ha cinco annos, quer de ha cinco mil annos, não variam no seu valor. Nada do que contem a Bibliotheca Internacional, nella está incluido porque seja antigo ou contemporaneo, mas sim porque é o melhor e o será para sempre; é o mais attrahente, mais interessante, o mais instructivo. Por esta razão, encontrará o leitor tanto prazer nos trechos da Bibliotheca Internacional originarios de Assyria, Babylonia, Egypto, India, Arabia, Persia, Chaldéa, Japão ou China, como nas producções dos grandes genios do Brasil, e dos outros paizes da America, da Inglaterra, da França, da Allemanha, da Austria, da Hespanha, da Italia, da Suecia, da Dinamarca, de Portugal, da Hollanda, da Russia, etc., etc.

Poderá lêr esta pagina com tanta facilidade como aquella, visto que todas foram correctamente vertidas para o portuguez e grande parte expressa e exclusivamente para a Bibliotheca Internacional.

Exposição

A "Bibliotheca Internacional" póde ser examinada nos nossos escriptorios em São Paulo, Rio de Janeiro e Porto Alegre, sem compromisso de compra. Communicamos aos interessados que as nossas casas ficam abertas todos os dias uteis, das 8,30 ás 11,30 horas e das 13 ás 17,30 horas e aos sabbados, das 8,30 ás 12 horas.

W. M. Jackson Inc.

S. Paulo	Rio de Janeiro	P. Alegre
Rua Riachuelo, 12—A	R. Theophilo Ottoni, 129—134	Rua dos Andradas, 1305
Caixa Postal, 2913	Caixa Postal, 360	Caixa Postal, 475

O Malho, Setº. 29

W. M. Jackson Inc. Editores

Caixa Postal, 360 — Rio de Janeiro

Queira enviar-me gratis, e porte pago o folheto descriptivo e illustrado da **Bibliotheca Internacional**.

Nome .....

Profissão .....

Rua e numero .....

Cidade e Estado .....

A grande Convenção Bahiana na escolha dos candidatos Julio Prestes - Vital Soares

A mesa que presidiu os trabalhos da Convenção das Municipalidades na Bahia.

Os membros da Convenção das Municipalidades no Palacio da Acclamação, onde foram communicar ao Governador Vital Soares a escolha dos delegados da Bahia á Convenção Nacional para escolha dos candidatos á successão presidencial.

O governador Vital Soares trabalhando pelo progresso da Bahia

Um dos novos pavilhões inaugurados pelo governo Vital Soares no Asylo de Alienados da Bahia.

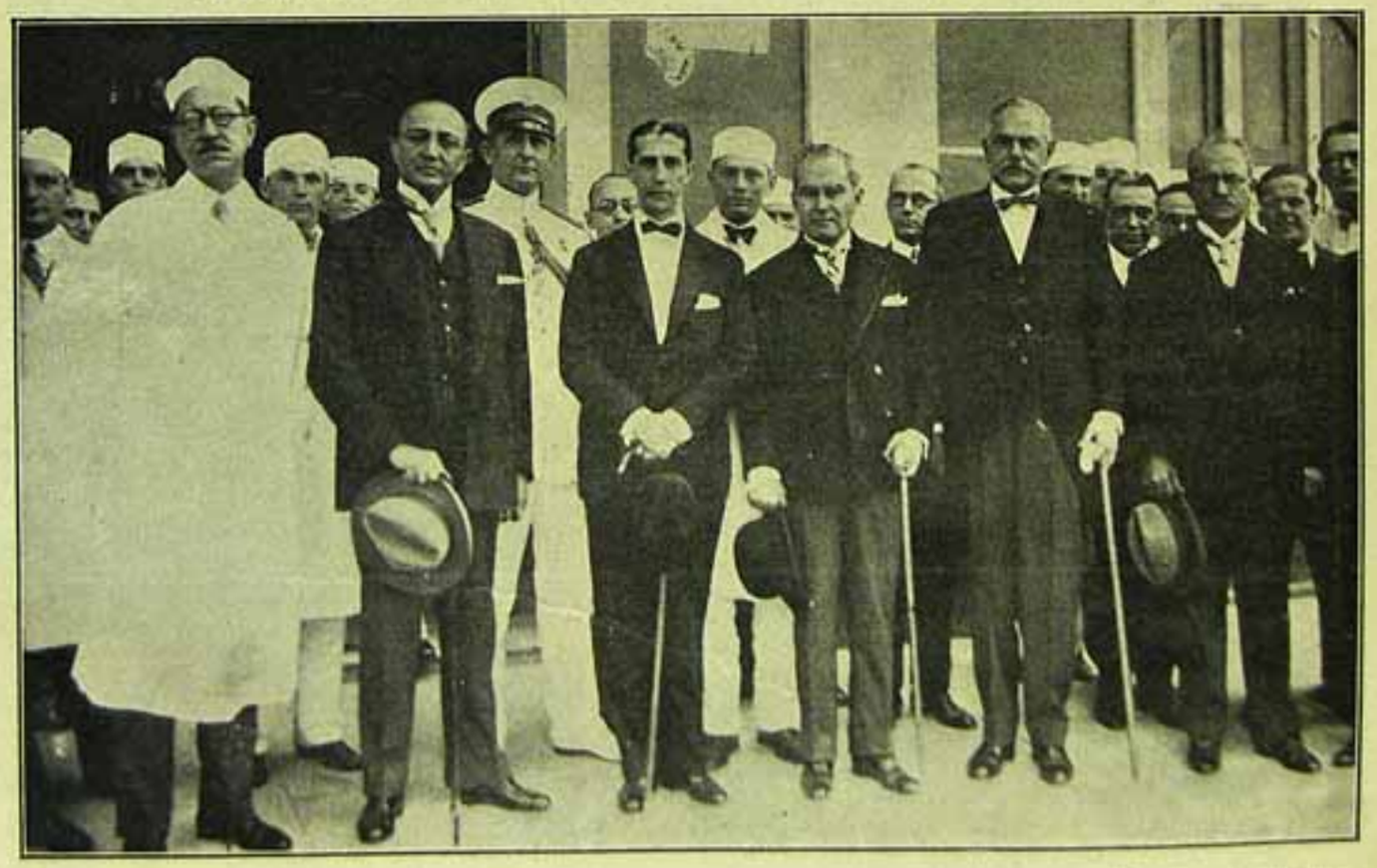

Grupo feito no Asylo S. João de Deus, após a inauguração de varios melhoramentos, vendo-se o Dr. Vital Soares, Governador do Estado, tendo á sua direita os Drs. Góes Calmon e Mario Dantas, e á esquerda Drs. Barros Barreto, illustre Secretario da Saude Publica, Francisco Souza, Prefeito de S. Salvador, e Mario Leal, Director do Asylo de Alienados.

CIA. AGRICOLA BARBOZA

(PARANÁ)

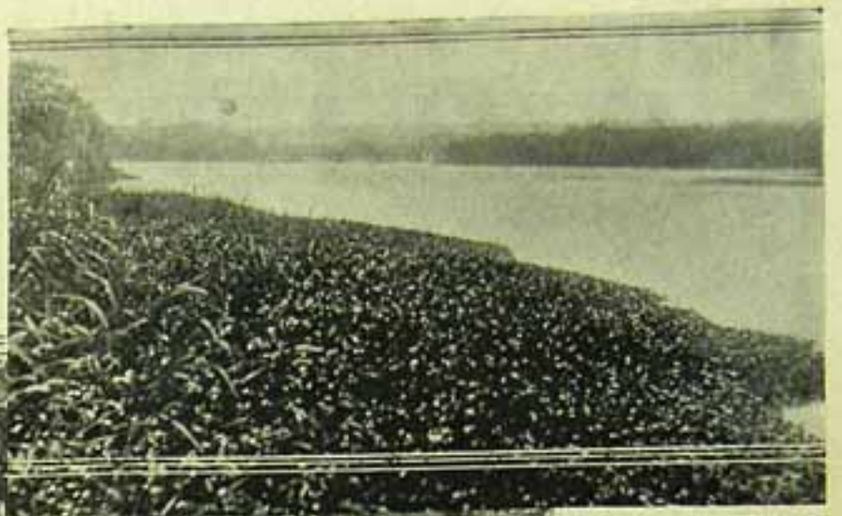

Trecho do rio Paranapanema, na d'v'sa São Paulo-Paraná.

O Sr. Antonio Barboza Ferraz Junior e sua familia.

Casa de colonos da Companhia Agricola Barboza.

O Malho

A Convenção Semestral da CASA PRATT, revela-nos os seus grandes Progressos

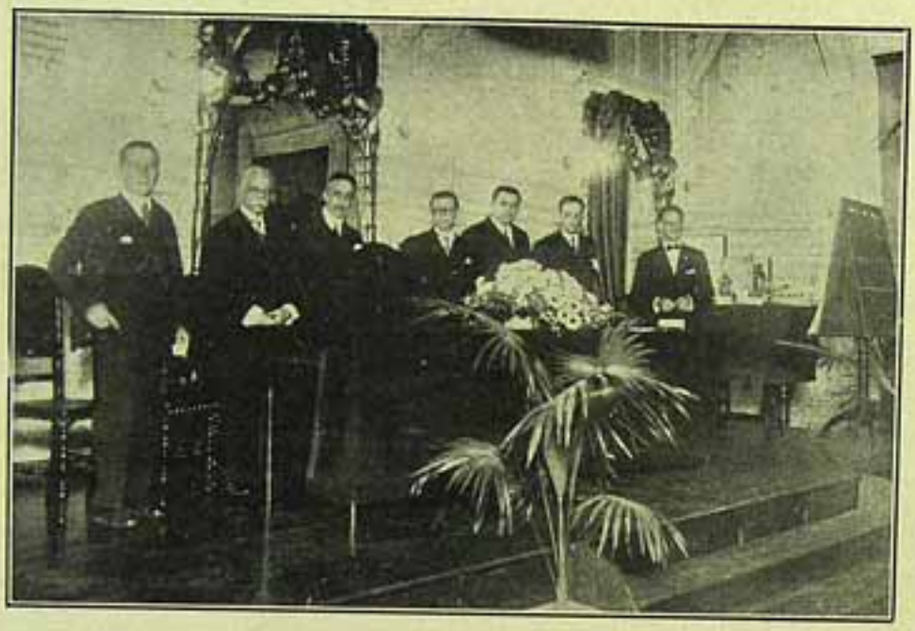

A mesa que dirigiu os trabalhos da Convenção, presidida pelo ministro Cardoso Ribeiro e na qual tomaram parte ainda os Srs. Dacidio Pereira, Mario Bello, H. F. Ribeiro, Frederico Lima, Lima, Eduardo Dale e Mattos Pimenta.

Entre as praticas que adoptou, no seu systema de commercio, a Casa Pratt incluio com muita intelligencia, convenções semestraes. Por ellas, fica o publico informado do que nesse periodo de tempo realisa a actividade dessa admiravel organisação, acompanhando passo a passo os seus extraordinarios progressos em nosso paiz.

Articulados todos nós, por este suave processo, no aparelho do grande estabelecimento, é natural que nos interessemos tambem pelo seu successo. Nessa associação de interesses entre os que vendem e os que compram, dos que produzem e dos que consomem reside aliás, o segredo das conquistas de mercado. O commerciante precisa dar ao freguez de qualquer modo a idéa de que elle é parte no seu negocio, associando-o a elle mesmo illusoriamente — hypothese já se vê que não é da Casa Pratt cujos productos só por si garantem a todos, pelo seu alto grão de utilidade e perfeição, uma verdadeira participação nos lucros.

Em geral, as assembléas do commercio ou da industria se realizam num ambiente de reserva que se limita aos seus interessados mais directos. A alma do negocio é o segredo — diz o antigo brocardo. Mas a Casa Pratt é moderna. Os seus methodos são portanto, outros. Ella quer não só que se saiba quanto ganhou, sinão tambem como e onde. D'ahi as convenções que vem realizando numa especie de exposição periodica dos seus negocios ao publico do paiz — seu grande collaborador e socio. Porque é preciso accentuar, a Casa Pratt não cogita apenas de transigir com a mercadoria commum dos seus stocks, sinão tambem com as modernas idéas de commercio levando aos meios commerciaes brasileiros methodos e processos que si a beneficiam mais aproveitam aos seus clientes que instrue assim.

Levando ao nosso interior os seus vendedores, este grande estabelecimento exerce por todo o paiz uma verdadeira funcção civilisadora, desbravando á maneira das bandeiras antigas, o caminho do progresso Commercial.

COMO DECORRERAM OS TRABALHOS DA ASSEMBLÉA

Sua ultima assembléa deste genero realizou-a a Casa Pratt a 10 do corrente na Associação dos Empregados no Commercio, na Avenida Rio Branco. Presidio-a o ministro Cardoso Ribeiro, que tinha a seu lado, na mesa, os srs. dr. Moraes Bello Docidio Pereira, H. F. Ribeiro, Eduardo Dale, Frederico Lima e Mattos Pimenta.

Occupando a tribuna o sr. Dale, depois de apresentar as pessoa acima, nominalmente, accentuou, através de dados preciosos, os ultimos progressos da Casa Pratt.

A seguir, o sr. H. T. Ribeiro passou a fazer o historico deste estabelecimento no Brasil.

Em 1907, nesta Capital, era o mesmo fundado e já em 1910 se irradiava por S. Paulo. Conta hoje, 22 annos depois, nada menos de 16 filiaes, além das innumeras agencias que possue por todo o paiz, todas no mais franco desenvolvimento.

Coube ao sr. P. P. Caron descrever, depois, á assembléa a prosperidade dos negocios da empreza.

Por esta exposição, vê-se que as vendas da Casa quintuplicou nestes dez annos ultimos, pois que, de 6.000:000$000, em 1919, subiu a 30.000:000$000, em 1928. Interessante é a estatistica sobre as machinas importadas pelo Brasil. Entre quarenta e tantas marcas differentes de machinas de escrever, cabe á Casa Pratt, que representa "Remington" mais que a metade das mesmas.

Pelo sr. Fernando Bastos, secretario da directoria foi apresentada a collocação dos vendedores da Casa nos concursos do ultimo semestre. O sr. U. Giongo distribuio os premios aos empregados da filial do Rio. Feito isto, o sr. Franco Filho expoz aos presentes a theoria de vendas da Casa Pratt, demonstrando as vantagens que offereceu aos freguezes.

Rematando os trabalhos, que deixaram a melhor impressão, o presidente distribuiu, por fim entre os empregados com mais de cinco annos, o botão symbolico da Casa.

UMA VISITA AS OFFICINAS DA EMPREZA

Certas passagens do relatorio, feitas na Convenção, chamaram a nossa attenção

A assistencia, na Associação dos Empregados do Commercio

para as officinas da grande empreza. Era uma curiosidade perfeitamente natural, em se tratando de homem de imprensa. Revelámol-a ao chefe de sua propaganda, que acceitando com prazer a idéa, tudo nos facilitou gentilmente neste sentido, o distincto e operoso sr. H. E. Bornemann.

Assim, rumavamos, no dia seguinte, á hora emprazada, em demanda das installações da Casa Pratt na rua S. Francisco Xavier.

O transeunte que passa pela rua do Ouvidor e vê o seu escriptorio ali, apesar da amplitude, do conforto que se notam, de par com a quantidade e qualidade do material ali exposto, longe está sem duvida de fazer uma idéa do que seja na verdade o famoso estabelecimento commercial de nossa praça.

No centro tem elle, quando muito, apenas uma ligeira amostra do que é. A verdadeira Casa Pratt está lá mais afastada, naquella zona da cidade, espontando pelas suas proporções, antes do mais, os que vão conhecel-o naquella especie de cidadella do trabalho refugio das suas multiplas actividades, como o publico verá das ligeiras impressões que vamos dar-lhe, numa vista rapida das suas officinas, através do esclarecimento dos seus technicos.

Entrando pelos seus depositos, começamos pela secção de machinas, onde nos surgiam aos olhos por milhares.

Ahi, foi-nos mostrado um dos seus ultimos modelos — o typo "Noixless" — silencioso.

Viamos, a seguir, em materia de escriptorio o que ha de melhor em archivos, estantes, guardas roupas, etc., trabalhos em aço. Além destes ahi estavam tambem moveis de madeira e cofres, todos elles nas suas fabricas.

D'ahi, passamos aos depositos de papel, fitas e accessorios.

Na secção "Duroprint", de que é chefe o sr. Adriano José do Amaral, assistimos á fabricação de endereços, bem como ao funccionamento das mais modernas machinas usadas nas papelarias. Na secção de enrolamento de fitas, foi-nos mostrada um typo de machina que é neste genero, o unico na America. D'ahi, passámos á galvanoplastia, ou secção de nickelagem.

Um dos mais importantes departamentos da Casa, ainda nos restava porém visitar. Trata-se das grandes officinas de concerto. Ellas, melhor do que nenhum outro, resumem os progressos da Casa. Quando ha vinte annos iniciavamos, disse-nos á guiza de commentario o seu chefe sr. H. C. Tamer, velho technico, que inaugurou a Casa, não tinhamos sinão uma mesa... Hoje, concluiu, os srs. vêm ahi nesta sala cerca de quarenta! E, depois, mostrando-se os archivos das peças: "Uma gaveta só me servia naquelle tempo... Agora, são armarios e armarios, que ahi estão, cada qual com varias dellas! Nesta occasião chegava á porta da secção um carrinho com machinas para concertas. Eram "Remingtons", "Royals" e outras.

Explicou-nos então o nosso guia sr. Bornemann que aquelle movimento era natural.

Ao lado da secção de concertos de machinas de escrever funcciona a de "Caixas Registradoras.

O chefe desta officina é o sr. J. Patroni. Este nosso compatricio, informou-nos o sr. Bornemann, tirou na America do Norte o primeiro logar num concurso em que o segundo estava collocado abaixo delle dez pontos! E o sr. Patroni, como a justificar os seus titulos, passou a nos descrever a maravilha da sua machina. A registradora "Nacional". E' realmente um assombro de engenho este apparelho que, dir-se-ia, competir com o proprio cerebro humano, na precisão e na rapidez com que se desempenha dos calculos que o homem lhe dá a fazer, todos os dias na hora em que precisar saber o rend'mento dos trabalhos da casa, ou empreza a que serve...

Com esta machina, meia hora depois de encerrado o expediente, se tem prompto todo o movimento do dia, quando, antigamente, se levavam horas e horas neste trabalho. Esta secção, que tem por sua vez, só em peças um deposito de 18 mil dollars, só no Rio conta ainda com um complemento que é a officina de pintura, que ahi se faz tambem por processos os mais modernos.

Estava satisfeita a nossa curiosidade. Tinhamos afinal uma idéa justa do que é na realidade a Casa Pratt, cujo stock de material pode ser orçado entre 8 e 9 mil contos.

Tinhamos, porém, tanto o que ver que não nos foi possivel visitar a fabrica Metallurgica onde se fabricam os afamados cofres "Standard".

Tudo isto nos era informado minuciosamente pelo sr. Bornemann, a cujo esforço e intelligencia deve, de certo, a Casa Pratt boa parte dos seus triumphos, nos ultimos annos, como bem accentuou ahi o nosso companheiro Carlos Manhães ao agradecer na sua pessoa as attenções da Casa Pratt para com os representantes da "Illustração Brasileira", "Para Todos...", "Cinearte", "O Tico-Tico" e "last not least", "O Malho", que ali foram em companhia do nosso director-gerente Antonio Souza e Silva, na hora em que se nos offerecia uma lauta mesa de finos doces.

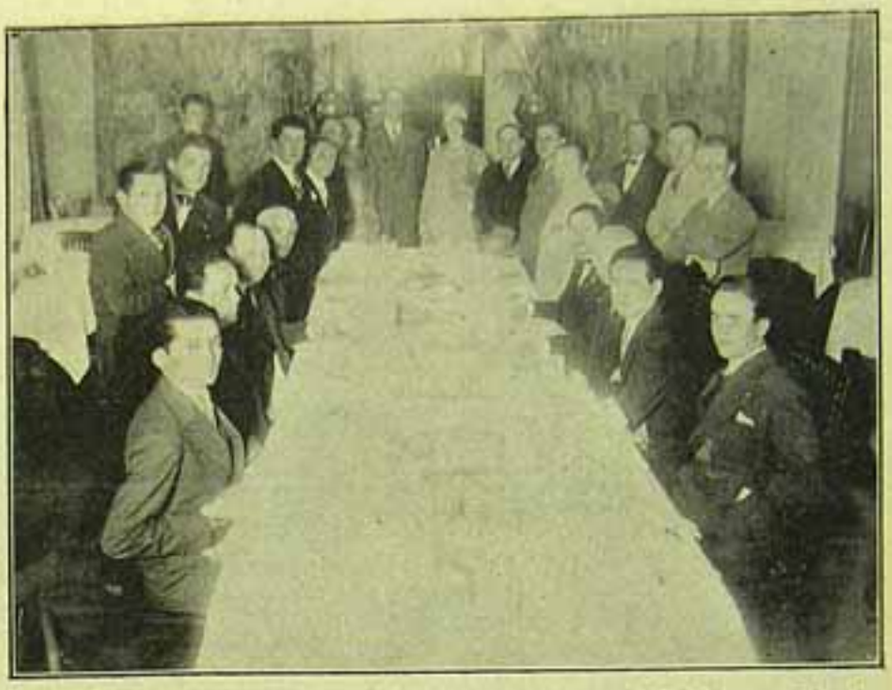

Almoço offerecido pelos agentes da "Sul America" em Curityba, ao Sr. Augusto Nicklaus Jor., Inspector de Agencias, vendo-se ao fundo a senhorita Didi Caillet.

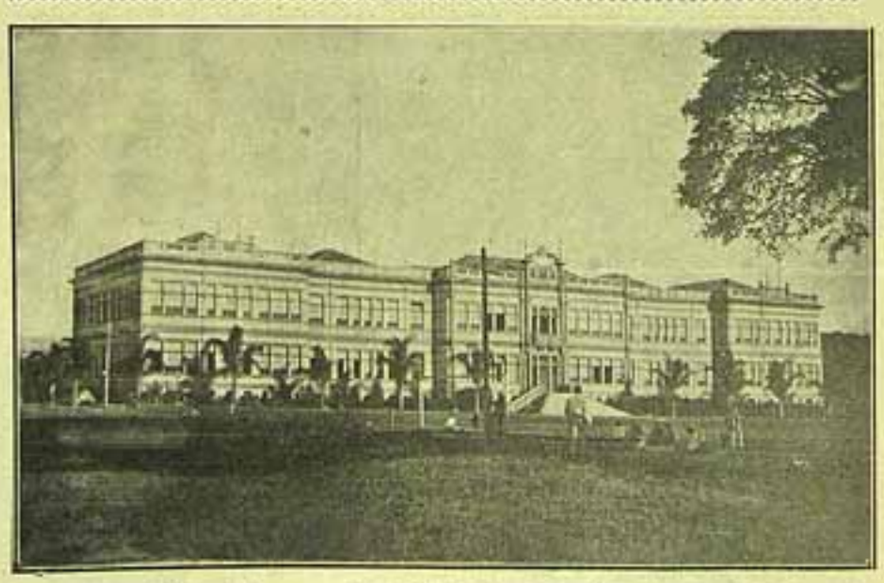

Viçosa — Minas Geraes — Escola Superior de Agricultura e Veterinaria

ESCOLA DE PHARMACIA E ODONTOLOGIA DE RIBEIRÃO PRETO

A séde da Escola — O Laboratorio de Chimica — Sala de Aulas Theoricas.

Officina de Prothese — O Laboratorio de Pharmacia — O Gabinete Dentario.

Instituição particular, pois que foi fundada e é mantida por uma sociedade de ensino, a cuja frente se acham nomes em evidencia do magisterio das letras e da sciencia de Ribeirão Preto, esta escola constitue no genero, um verdadeiro florão do que a competencia e a tenacidade podem fazer em materia de instrucção superior.

Installada em predio adequado e dispondo de um apparelhamento technico capaz de fazer inveja a muitos outros estabelecimentos de reputação, a Escola de Pharmacia e Odontologia de Ribeirão Preto, é a unica dentro do Estado de São Paulo reconhecida pelo Governo Federal.

Ainda ha pouco, quando teve opportunidade de visital-a o Prof. Aloysio de Castro, Director do Departamento Nacional de Ensino, teve as expressões mais enthusiasticas para este estabelecimento que, tão bem comprehendendo a sagrada missão de educar, o tem procurado engrandecer.

Para se vêr o conceito e prestigio que este instituto soube firmar na florescente princeza do Oéste paulista, será bastante dizer que a sociedade que o dirige conseguiu em seus annos de administração os fundos necessarios para o novo predio social, o qual foi orçado em 800 contos, devendo as obras serem iniciadas ainda este anno.

Se todas as instituições de ensino no Brasil, soubessem dar á sua funcção o caracter honesto e moralisador que esta escola imprimin aos seus cursos, certamente bem outra seria a nossa situação em assumpto de tamanha magnitude.

O Laboratorio de Microbiologia.

UM VALIOSO MELHORAMENTO AUTOMOBILISTICO

O PRINCIPIO DE PROPULSÃO DEANTEIRA APPLICADO COM EXITO COMPLETO NO NOVO AUTOMOVEL "CORD"

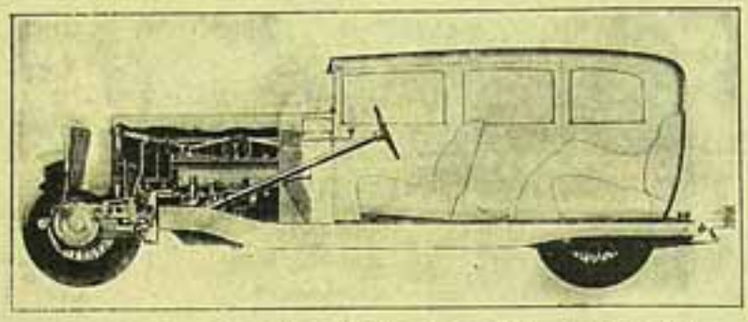

Secção de um Cord, mostrando a armação recta do carro e a planta motriz.

Os engenheiros automobilistas não desconheciam as vantagens offerecidas pelo principio de propulsão deanteira applicado ao automovel moderno.

Entretanto, as vantagens positivas deste typo de automovel sobre o de propulsão trazeira sómente chegaram a ser bem conhecidas ha dois annos atraz, quando foi feito um profundo estudo do principio de propulsão deanteira.

Hoje, o publico já se interessa por esse assumpto, indagando quaes são as vantagens proporcionadas por esse principio.

Responde, em linhas geraes, a essa consulta o Sr. E. L. Cord, presidente da Auburn Automobile Company, no discurso que a proposito, pronunciou na convenção, ha pouco realizada, dos distribuidores e agentes da Auburn, por occasião da visita que foram convidados a fazer a fabrica dessa companhia para examinarem o novo carro de sua fabricação de accordo com o principio de propulsão deanteira, e que foi dado o nome de "Cord".

Começou o Sr. Cord dizendo que, o que, antes de tudo, se deve saber é que com a propulsão deanteira o automovel é *puxado* para deante em vez de *empurrado*, exactamente como se verifica com a locomotiva, com o aeroplano ou com o carro puxado por animaes.

Entre outras vantagens proporcionadas por esse principio, a força é por elle sempre applicada na mesma direcção em que se movem as rodas deanteiras. Dessa fórma, é menor o esforço sobre a armação e os rolamentos das rodas deanteiras, bem como sobre a carrosserie e as molas, diminuindo-se a tendencia do carro para derrapar e virar bruscamente e facilitando grandemente a direcção do carro.

Explica o Sr. Cord que, supprimindo-se o complicado eixo trazeiro e suas respectivas engrenagens usadas nos carros de propulsão usual, e tendo-se tambem abolido o longo eixo cardan que provoca constantes vibrações, era de esperar que se conseguisse fazer do "Cord" um carro economico quanto á conservação de seu mecanismo.

Com a suppressão das engrenagens trazeiras consegue-se ainda reduzir os rangidos e estalidos da carrosserie.

O novo "Cord" de propulsão deanteira tem magnifica marcha. A sua carrosserie é baixa, tendo, portanto, tambem baixo, o seu centro de gravidade. A distribuição uniforme e proporcionada com peso sobre as quatro rodas diminue as possibilidades do automovel derrapar. Nos carros de propulsão trazeira a armação do chassis adapta-se ás exigencias do eixo trazeiro, tornando irregular a sua construcção.

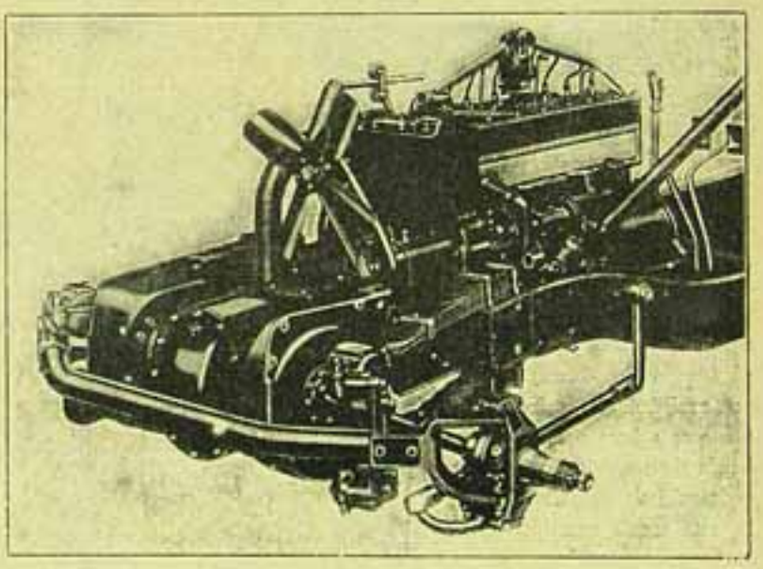

Parte deanteira do motor, mostrando o eixo differencial, transmissão, molle e articulação universal.

No novo carro "Cord" de propulsão deanteira, porém, a armação é construida direita, o que permitte a construcção da carrosserie sem embaraços.

Em virtude de suas travessas diagonaes, a armação do chassis "Cord" é essencialmente forte, sendo, na opinião imparcial dos engenheiros, a armação mais forte de todos os automoveis de fabricação regular.

Observa especialmente o Sr. Cord que a unidade motriz está toda concentrada debaixo do centro do motor.

Isso torna mais accessiveis as engrenagens, facilitando o trabalho de inspecção e lubrificação, re-

(Termina no fim da revista)

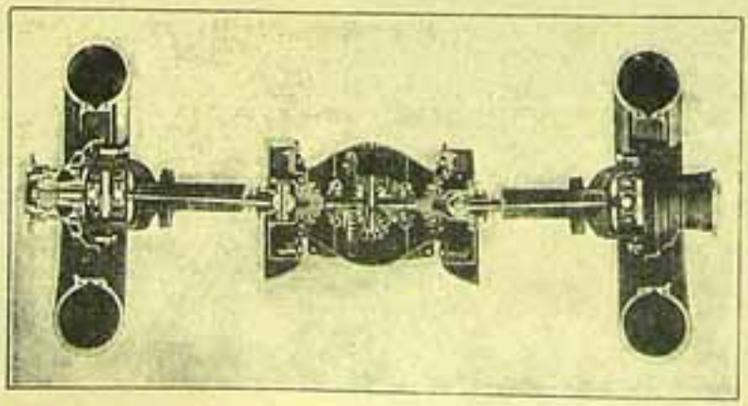

Secção differencial e rodas deanteiras.

O assedio "liberal" ao Sr. Irineu Machado

Explicando a sua attitude no caso da successão presidencial, o senador Irineu Machado assim nos informou sobre as conferencias que teve com os homens da tal "Alliança Liberal":

"Mas as primeiras pessoas que recebi foram os embaixadores e os emissarios do Rio Grande do Sul. Naquelle momento todos me honravam com os laureis de tribuno, com as glorias de um passado immarcessivel, como depositario do relicario liberal, como o impolluto, como o genial, o justiceiro, o unico homem... capaz de ser arbitro.

Recebi o Sr. Aranha e recebi o Sr. Lozardo, antes de todos, em 1º logar. E, quando o Sr. Oswaldo Aranha me disse que não tinha querido o partido do Rio, sem se entender commigo, porque recebera para esse fim um telegramma do Sr. Getulio Vargas e me accrescentou que estava disposto a entregar-me todos os meios necessarios para a acção e a suprema direcção de tudo isso, eu lhe respondi que não contasse commigo para esse fim, porque eu não tinha confiança no Rio Grande do Sul. As minhas maguas não estavam extinctas; a minha desconfiança não cessara. Eu lhe disse todas as minhas reconvenções na mais desabrida e na mais franca amizade.

Elle sahiu do encontro commigo completamente desanimado, porque eu lhe declarei formalmente que, tendo assistido á agonia politica de Nilo Peçanha, o bravo chefe da reacção liberal, o grande brasileiro, cujo declinio politico foi ainda maior que toda a trajectoria luminosa da sua vida nos altos cargos que desempenhou, que foi maior nos dias em que cahia do que nos dias em que estava lá em cima; eu lhe declarei formalmente que eu, que assistira ás lagrimas angustiadas de Nilo Peçanha e de sua esposa, vendo todos os transes de sua dôr, que não contasse commigo."

INTERTYPE

A melhor machina de compor

Produz mais
Gasta menos

SIMPLIFICAÇÕES IMPORTANTES
MACHINAS ESTANDARDIZADAS

MATRIZES DE DENTES LARGOS

Outras matrizes podem ser usadas nas nossas machinas, e nossas matrizes em outras machinas, mas as matrizes INTERTYPE sempre duram mais por terem os dentes largos.

UNICOS REPRESENTANTES:

OSCAR FLUES & C.

SÃO PAULO — RIO DE JANEIRO

STOCK DE SOBRESALENTES

Um Escandalo

Continuam aparecendo em algumas das maiores cidades do Brasil pequenas drogarias ou pequenas pharmacias com os nomes de *Drogaria* ***Gesteira*** ou *Pharmacia* ***Gesteira.***

Sem excepção, são pharmacias e drogarias insignificantes, de uma ou duas portas, no maximo, sem capital, sem sortimento, sem importancia nenhuma.

Um Escandalo!

Os seus proprietarios querem somente explorar o conhecido nome ***Gesteira,*** para que o povo pense que ellas pertencem ao Dr. J. Gesteira.

Convem, por isto, que todos saibam que o Dr. J. Gesteira não tem ligação de especie alguma, em cidade nenhuma do Brasil, com as taes *Pharmacias* ***Gesteira*** e *Drogarias* ***Gesteira,*** tão desacreditadas e ridiculas, a que me refiro.

O Laboratorio do Dr. J. Gesteira no Brasil é em Belém, Estado do Pará.

Devo repetir: em Belém, Estado do Pará.

O outro Laboratorio do Dr. J. Gesteira é em Nova York, Estados Unidos da America do Norte.

Depois disto que acabo de afirmar, ficam todos sabendo que o Dr. J. Gesteira não tem filial, nem é socio de Drogaria e Pharmacia nenhuma no Rio de Janeiro, nem em cidade alguma do Brasil.

Dacio Arthenes de Avila

(Director da Fiscalização da Propaganda dos Remedios do Dr. J. Gesteira, nos Paizes Extrangeiros.)

Cidade-mar

Na aula, O professor
Todo austero e varonil,
Interroga ao alumno com furor:
"Qual a cidade mais bella do Brasil?"

O alumno com um gesto de terror
Responde: "A cidade mais bella,
A que tenho mais amor,
E' a cidade que me viu nascer!"

"Que cidade ignota então é esta?
Quero o seu nome: cumpra o seu dever".
Ia brada o professor segunda vez.

"Não sei ao certo", lhe responde o alumno,
"Porém a minha mãe boa e cortez,
Me havia dito que eu nascera a bordo
De um couraçado inglez,
Nas aguas do Atlantico.
Mas quando não me recordo,
Sei que foi entre Alagôas e Sergipe,
Em uma fria noite de luar...
Por isso o seu nome eu desconheço,
Mas amo com apreço
Essa cidade-mar."

L. Labanzeira

(Maceió)

A VOCAÇÃO DO ATROPELAMENTO

Gina Soletti só tinha um receio na vida: morrer atropelada.

Desde muito pequena quando sahia com o Nonô e a Carmella em procura do Beppo ou do portuguezinho da venda, um presentimento mau a levava a fugir apavorada dos carros que congestionavam a rua, buzinantes e febris.

Para ella o mundo se divida em duas classes: a dos que andam de automovel e a dos que andam a pé. Ou, á Schopenhauer: a dos que atropelam e a dos que são atropelados.

Os que atropelam têm carros, casas, theatros e roupas boas.

Os atropelados andam de bonde ou a pé, atrazam-se no pagamento da villa, vão ao cinema aos domingos, quando Deus é servido ou quando o Beppino pode pagar, e usam meia de algodão.

Gina ia a pé para a costura, ouvia diariamente as discussões do senhorio com o pae, ia ao cinema apenas quando o namorado "se deixava morrer na entrada", conforme dizia, e tinha varios remendos na grossa meia de algodão.

Pertencia aos atropelados.

Havia uma classe intermediaria, representada quasi sempre pelo sexo feminino. A dos que conseguem a sympathia da gente dos automoveis.

A Assumpta, por exemplo, "namorava com um chauffeur". Todas as tardes elle a trazia de carro até perto da villa. Vinham muito agarradinhos, muito juntos. Ao chegar, ainda ficavam longo tempo conversando. A Assumpta falava alto para que todos ouvissem, para saberem que ella tinha um namorado que "trabalhava de chauffeur".

— Você não tem vergonha de namorá com homem casado?

— Deixe de ser invejosa! Só porque elle faz o chauffeur...

— Gargania!

E as discussões iam longe.

A Corina fôra mais feliz. Ia certa vez pela rua 15 com uma enorme caixa de chapéos. Notou que de um automovel um rapaz a devorava com os olhos. Não se offendeu. Deixou-se devorar. E desde então passava uma vida regalada. Usava meias de seda. Estreiara um chapéo novo. Ganhara uma bolsa. Comia nos restaurantes da cidade. Frequentava os theatros. Já pertencia á classe dos que atropelam. Sómente a mãe a atropelava uma vez ou outra com censuras e improperios. Mas não tinha automovel. Não a buzinava. E com o tempo acabou por perdoar a filha, que lhe trazia presentes e bon-bons...

Todas as suas amigas tinham a mesma disposição. A Carmela affirmara francamente, depois de pensar sobre a vida:

— Veia a pé... eu não dou confiança!

Só Gina Soletti se resignava á sua condição. Sentia-se bem na tagarelice do atelier. Encontrava certo encanto na pobreza do lar. E dava confiança a todo pedestre que a requestava. Não punha os olhos famintos nas baratinhas. Não se commovia com a cupidez dos moços bonitos dos automoveis. Sabia que elles não voltavam. Que deixavam a gente na primeira esquina. Que só queriam aproveitar. E porisso preferia o tostão de pastilha de hortelã que lhe trazia o Cassoli ou o convite para o cinema e as caricias no escuro que o Beppo arriscava, de mãos tremulas...

Quando as amigas narravam a possibilidade de ser conquistadas pelo dono de um carro ou pelo amigo de um rapaz que tinha uma baratinha, ella murmurava simplesmente:

— Um dia você se deixa vê o que acontece...

E ia vivendo. Sempre calma. Sempre relativamente feliz. Hesitara entre o Beppo e o Cassoli durante mezes. Não se negara a nenhum. Devorava todos os bon-bons baratos que lhe offereciam. Tinha o mesmo "deixa disso!" sem energia para repellir as ousadias modestas de um e de outro. Mas o Cassoli acabou por se decidir. Tivera um augmento de 2$000 por dia. Propoz-lhe casamento. Pediu-a. Ficaram noivos. E o Beppo foi definitiva e honestamente despachado.

Um pensamento secreto, porém, sem justificação mas constante, traz-lhe sempre o terror dos automoveis. Mesmo sentindo-se ao lado do Cassoli, segura pelo seu braço forte, não se sentia absolutamente protegida. Provava um pavor innominavel. Se um automovel buzinava imprevisto, dava um salto:

— Ui! que susto, meu Deus!

E para dar vasão aos nervos, atirava contra o chauffeur todo o seu stock napolitano e portuguez de insultos.

Aquelle terror envolvia egoistica e carinhosamente todos os seus. Quando via a distancia uma agglomeração qualquer, approximava-se nervosa.

— Que foi?

Era ás vezes um encontro inoffensivo de carros. De outras, uma perna partida. Outras ainda, um incauto esmagado para sempre. Gina abria caminho, os olhos muito esbugalhados, a ver se não fôra um dos seus. Se era mulher a victima, examinava aterrada, temendo ver a propria mãe sob as r[illegible] saldinas. Era negativa a pesquisa. E re[illegible] e com um grande allivio, como se a unica desgraça possivel no mundo fosse a morte da sua velha mãe gordallinda, com o seu carinho e as suas blasphemias... Se era rapaz, tremia a principio pelo Beppo e pelo Cassoli. Com o noivado, tremia apenas pelo Cassoli. O Beppo já podia morrer. Mas seu martyrio não diminuira. Pelo contrario, até. Antes, indo um, ficaria o outro. Agora, se fosse o Cassoli... estava tudo perdido. Nova trabalheira, novas pastilhas de hortelã, que tanto lhe desagradavam, novos "deixa disso!", no cinema...

Com o andar da vida aquella idéa foi tomando a força da fatalidade, de um imperativo categorico do destino. Pertencia á classe dos atropelados. Era sina. O parente de uma vizinha perdera dois filhos num só desastre. O Cassoli contava de um primo que morrera dois mezes antes, completamente esmagado. Os jornaes vinham cheios de atropelamentos e mortes.

Gina um dia encontrou uma collega. Ponto falso na testa. Braço na tipoia.

— Ah! Gina! Você nem faz idéa! Um La Salle quasi me matou! Nossa Senhora!

E durante meia hora descreveu e redescreveu a façanha.

— Eu ia andando distrahida. Vi a Assumpta na outra calçada. Então eu peguei e cumprimentei ella. Ella me chamou eu. Eu peguei e fui falar com ella. Mas de repente — Minha Nossa Senhora! — um bruto dum La Salle pegou e me atirou longe... A Assumpta viu...

A rapariga falava com enthusiasmo. Era o grande orgulho da sua vida. Fôra atropelada. Não morrera. E — Minha Nossa Senhora! — por um carro daquelles...

— Carro de luxo, sabe?

Gina sabia. E comprehendeu que a gente poderia soffrer tudo na vida, morar num cortiço, usar meias de algodão, passar a angu de fubá, ser diffamada pelas amigas, mas nunca ser esmagada por um carro barato...

Desde então Gina Soletti olhou mais corajosamente o destino. Perdeu a timidez infantil. E ao atravessar uma rua detinha-se apenas um segundo. Vinha um carro modesto? Esperava. Era um carro de luxo? E atravessava afoitamente, como quem segue uma vocação, com a volupia fatalista do atropelamento...

ORIGENES LESSA

A DANSA DA IRARA

Sob a copa de uma fronde
perto do bosque por onde
uma occasião eu passara,
fiquei trasido de pasmo
vendo, cheio de enthusiasmo,
dansando louca uma irara.

E saltava doidamente
de um lado para outro lado
Erguendo o pilar, casualmente,
vi na fronde uma serpente
magnetizando, inclemente,
o animalzinho esfalfado.

Em contracções musculares
e feitiço nos olhares
a serpe atirou-se, quando
a pobre irara indefesa,
sentindo-se toda presa,
foi aos poucos se entregando
E a envolveu com sanha rara
devorando-a lentamente

Meu coração é uma irara
aos teus olhos de serpente.

JONNY DOIN.

Os meninos que lêem "O Tico-Tico" aprendem a ser homens de bem.

BILHARES
A MAIOR FABRICA DA AMERICA DO SUL
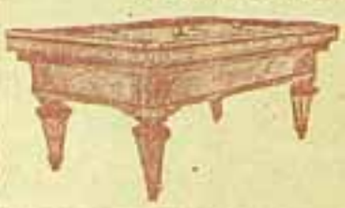
Sempre em stock bilhares os mais modernos, e em diversos estylos
CASA BLOIS
de SAVERIO BLOIS
Rua Gusmões, 49 — São Paulo

GRANDE LABORATORIO E PHARMACIA HOMŒOPATHICA

FUNDADOS em 1880 "ALMEIDA CARDOSO" DE RUA MARECHAL FLORIANO, 11

ALMEIDA CARDOSO & Cia.

Distinguidos com GRANDE PREMIO, a maior recompensa conferida em homœopathia na EXPOSIÇÃO NACIONAL DE 1908

Fornecedores da Armada, do Exercito e principaes estabelecimentos medicos e pharmaceuticos

MEDICAMENTOS HOMŒOPATHICOS QUE CURAM

11, Rua Marechal Floriano Peixoto, 11
RIO DE JANEIRO

ALBINGIA — Pó dentifricio. O melhor para limpar os dentes.
ALLIUM SATIVUM — Para abortar a influenza, constipações, tosses e coqueluche.
ALMEIDINA — Para gonorrhéa chronica, recente e suas consequencias.
BALSAMO DE ARNICA — Para golpes, contusões, feridas e unhas encravadas.
CALENDULINA — Antiseptico. Para lavagem de feridas chronicas e recentes.
CAPIVAROLEUM — Tonico peitoral e organico: Contra anemia em geral.
CARDOSINA — Para tosse, bronchites, dores no peito, costas e lados.
CARDUUS CARDO — Para molestias do coração e hemorrhoidas floridas.
CARICA AMERICANA — Regularisa o ventre e combate o abuso de purgantes.
CHENOPODIUM ANTHELMINTICUM — Pó vermifugo: Infallivel contra lombrigas.
DOLORIFORA — Acalma o parto, combate as colicas uterinas e das parturientes.
DUARTINA — Tonico Reconstituinte: Para a neurasthenia, anemia, dyspepsia e inappetencia.
DYSENTERIUM — Para diarrhéa de qualquer caracter e proveniencia.
ESCROFULINA — Para escrofulas e todas as manifestações de origem escrofulosa.
ESSENCIA BENEDICTINA — Odontalgico. Para dores de dentes e ouvidos.
GYPSUM BRASILIENSE — Facilita a dentição e tonifica as gengivas.
HEMORRHAGINA — Para hemorrhoidas e hemorrhagias em geral.
HEMORRHOIDINA — Para hemorrhoidas em geral.
OLEO DE FIGADO DE BACALHAU — « Tonico reparador ». Para anemia em geral.
OPHTALMINA — Para todas as affecções e inflammações da vista.
PROSTATINA — Para inflammações da prostata e da urethra, clareando as urinas.
ROSALINA — Para tosse coqueluche e como preventivo da mesma.
SANABILIS — Para hepatites e calculos biliares.
SANACALLOS — Faz cahir facilmente os callos sem incommodo.
SANCANCRO — Para feridas de mau caracter, chronicas e recentes.
SANACOLICAS — Para colicas intestinaes e do estomago.
SANADIABETTES — Para diabettes saccharina e suas consequencias.
SANAFERIDAS — Para uso externo: Combate feridas chronicas e recentes.
SANAFLORES — Para a leucorrhéa (flores brancas), ou corrimentos da vagina.
SANAGRYPPE — Aborta a influenza e cura constipações com febre e tosse.
SANAINSOMNIA — Para a insomnia e accessos nervosos.
SANANGINA — Para inflammações da garganta e da bocca.
SANAOPIL — Para a opilação ou ankylostomiase.
SANARHEUMA — Para o rheumatismo em geral.
SANASTHMA — Para a asthma hereditaria e adquerida.
SANA SYPHILIS — Depurativo. Para lymphatismo, rheumatismo, molestias de pelle e couro cabelludo.
SANATOSSE — Para tosses e bronchites mesmo as mais rebeldes.
SEZORINA — Para a febre intermittente (sezões ou maleitas)
SUPPURINA — Para as suppurações em geral.
TABLELAXO — « Purgativo e laxativo inofensivo. »

Os medicamentos acima são acondicionados pelos modelos, licenciados pela Saude Publica e acompanhados de modo de se usarem. O nome e o credito de que gozam os nossos productos e a nossa firma, com 48 annos de existencia honrosa e progressiva, são o bastante para que alguns incommodos procurem confundil-os ou imital-os. Os imitadores costumam agir de preferencia no interior do Brasil onde com mais facilidade encontram incautos consumidores e revendedores pouco escrupulosos que os auxiliam nas mystificações. Os nossos productos, de reconhecida efficacia therapeutica, preferidos pelo publico, são revendidos em frascos fechados, pelas melhores pharmacias, drogarias e estabelecimentos commerciaes de todo o Brasil e distinguem-se facilmente de todos os outros com a marca que os garante « UM ANJO COROANDO UMA AGUIA », que illustra esta publicação, devendo os revendedores e consumidores verificarem si o vasilhame e o frasco contém a dita marca, firma e numero do nosso estabelecimento. Exigindo estes requisitos usará um producto legitimo e garantido. Com a saude, que é a vida, não se deve facilitar. — Executam-se as mais exigentes encommendas de HOMŒOPATHIA EM TINTURAS, GLOBULOS, PILULAS E TABLETTES.

HOMŒOPATHIA — MARCA REGISTRADA — ALMEIDA CARDOSO & Cia — A MARCA SUPRA É A GARANTIA DA LEGITIMIDADE DE NOSSOS PRODUCTOS — CUIDADO COM AS FALSIFICAÇÕES — ALMEIDA CARDOSO & Cia — RIO DE JANEIRO — EM TODOS OS VIDROS

PREÇOS RAZOAVEIS — Não temos filiaes

11 - RUA MARECHAL FLORIANO PEIXOTO - 11

PROXIMO AO LARGO DE SANTA RITA — RIO DE JANEIRO

GUIA PRATICO — Enviamos gratis a quem pedir

AO PUBLICO

Tendo chegado ao nosso conhecimento haver no interior do Brasil revendedores que negam a HOMŒOPATHIA da nossa marca UM ANJO COROANDO UMA AGUIA, para collocarem outra de qualidade inferior, compromettendo a vida dos doentes e o credito da nossa medicina, pedimos procural-a sempre nas boas pharmacias, drogarias e estabelecimentos commerciaes da localidade e quando não for encontrada, dirigir directamente os pedidos á nossa casa. Para facilitar o meio de obtel-a pelo correio e não haver demora na expedição, o pedido deve ser acompanhado da respectiva importancia, de accordo com os preços do nosso catalogo, que enviamos gratis pelo correio a quem o solicitar. As quantias remettidas pelo correio devem vir em carta registrada com valor declarado ou vale postal. — ALMEIDA CARDOSO & C. — RUA MARECHAL FLORIANO PEIXOTO N. 11 — Rio de Janeiro.

CAIXA DO "O MALHO"

ERNESTO MARTINEZ (São Paulo) — Recebidos os dois sonetos. "Fogo sagrado" foi acceito; no outro o senhor fala em uma trança que beija... Então a moça ainda não cortou os cabellos? Ou aquella trança é... supposta? Quero dizer: foi collocada na cabeça da moça para rimar com "lembrança"?... Explique o caso que me parece bem entrançado não pretendendo fazer trocadilho nem tão pouco trancinhas...

AVIO BRASIL (Bahia) — Seu ultimo trabalho será publicado. Grato pelas referencias á "Caixa". Cumprimentos ao mano Euzinio.

JOHN BULL (Bahia) — Sua poesia "Lamentos" ia indo bem metrificada, porém, ao chegar ao segundo verso da terceira quadra lamentavelmente quebrou a metrica decassyllaba; quer ver?

"Por que sou desventurado assim?"

Não sabe? Por isso mesmo: Não reparar que "todos os decassyllabos devem ter dez syllabas, e não nove"; como já dizia o velho conselheiro Accacio. Conheceu? Pois era um bom sujeito.

LUIZ MAIA FILHO (Cataguazes) — Já accusei o recebimento dos versos a que se refere. Dos tres mandados agora serão publicados: "A voz dos sinos" e "Velho jardim".

LICINIO LARANJEIRA (Maceió) — "Cidade-mar" será publicada.

MANOEL GREGORIO (Villa Militar" — Quando o amigo Gregorio começa a versejar não tem mais vontade de acabar! (Até eu rimei sem querer). Mandou quarenta versos sómente para dizer o que era a mocidade. A gente começa a ler na mocidade e acaba na velhice. Sua "Excelsa Paixão" está interessante, apezar de grande pelo que sómente aqui vae meia-porção, quero dizer: meia-paixão:

"Tu bem sabes, ó querida,
Que te adoro com fervor!
Espero que teu amor
Tambem me seja fiel...
Pois se a sorte permittir
Que tu me ames tambem,
Deixa que eu beije, meu bem,
Teus lindos labios de mel!

Bem sei que tua belleza,
Cheia de tanto esplendor,
Foi quem me fez trovador
P'ra teus encantos cantar!
Pois tua imagem sublime,
O' minha Venus formosa,
Tem o perfume da rosa,
Tem a brancura do luar!

.. ..

Quando contemplo, abysmado,
O teu sorriso bemdito,
Em teus pés eu deposito
Um Himalaya de flores!

Depois com orgulho digo:
— Estou muito satisfeito,
Pois sinto dentro em meu peito
O mais feliz dos amores!"

Que Deus o conserve sempre feliz assim, ó Manoel Gregorio amigo!

WANDER (Rio) — E', devéras, o primeiro soneto que faz, aquelle que mandou? Dê licença que não creia. Para primeiro está muito bom. Continue, mas deixe de lado os sonetos.

JUAN DE VILLA RICA (Ouro Preto) — Ouro de bom quilate foi o que mandou. Aguarde publicação e vá mandando mais daquellas pepitas. Retribuo os abraços com outros tantos.

VALERIANO FINO (Juiz de Fóra) — Foi acceito o "Manecão". O "Pancracio" rodou para a cesta. Tambem quem o mandou ser tão Pancracio?

STAGONIUM (R'o) — Seu soneto: "Oh! Juventude!" podia se intitular tambem: "Oh! maluquice"!...

Antes de fazer versos procure estudar mais o portuguez para não escrever as barbaridades que escreveu e que vão aqui para seu eterno desgosto:

"Não queiras ser palmeiras, depressa [cahiras,
O teu tronco, como nau perdida,
Aos ventos cederá; *procure* nesta vida
Ser simples flor, no chão á rastejar...

Não *lembraras* a volupia perdida
Nada vale a delicia passageira,
Procures soffrer; nesta eterna lida,
O eterno sonho que a juventude mira

O mundo é perfido, sarcastico, cruel!
Sejaz philosopho, sem sentir nem ter [amor
O amor é Caim, sempre mata Abel...

A melhor vida, amigo sonhador
Pensez bem, prefiro esta que estar no [céo:
—Poeta, lyrismo, indifferença e dor..."

Ainda bem que teve o bom senso de se occultar num pseudonymo e eu tenho a caridade de lhe guardar o incognito. Que poeta!...

CABUHY PITANGA JR.

SEXUOL

FRAQUEZA SEXUAL
— MEMORIA
— NERVOSA
— NAS MULHERES
— NOS HOMENS
PERDA DE FORÇAS
— DE ACTIVIDADE
— DE ALEGRIA

REJUVENESCIMENTO PROGRESSIVO

Dep. HARGREAVES & CIA.
Rua Sachet, 30 — Rio
Preço 10$000 inclusive porte.

PILULAS VIRTUOSAS

(PILULAS DE PAPAINA E PODOPHILINA)

Empregadas com successo nas molestias do estomago, figado ou intestinos. Estas pilulas, além de tonicas, são indicadas nas dyspepsias, dores de cabeça, molestias do figado e prisão de ventre. São um poderoso digestivo e regularisador das funcções gastro-intestinaes.

A' venda em todas as pharmacias.
Depositarios:
J. FONSECA & IRMAO.
Rua Acre 38. — Vidro 2$500, pelo correio, 3$000.
— RIO DE JANEIRO —

Devaneio

Eu fiz do meu sonho
De amar e ser amada;
Uma esplendida ventura...
Desta vida que é tua
E que eu tuas mãos deponho.
Meu sonho!... e quanto custa
Um sonho!
Momentos de ansiedade
E de prazer.
E' um beijo de luz que foge á realidade,
Para depois soffrer...
Meu beijo... meu sonho...
Meu querer.
Quem me déra gozar
E não soffrer!
Ter entre as mãos
A ventura da terra...
Ter ante o olhar
Toda a belleza que o amor descerra...
E uma éclosão
De beijos e de abraços;
Sentir bater com força, o coração,
E vêr o amor transfigurado
Nos meus traços.

MAGDA KOCHA

Musicas e Discos

OUVERTURE

Eduardo Souto já é uma tradição da musica brasileira, a qual tem servido com o brilho de uma inspiração fecundissima e de expressões recortadas de originalidade.

O seu renome de compositor é nacional.

E', talvez, o decano da popularidade musical em nosso paiz, apesar de estar ainda nessa segunda juventude — que é a maturidade consciente e experimentada do homem que assistiu a desfile de quarenta Anjos, nessa parada de Sete de Setembro, que é a existencia.

Eduardo Souto continua, porem, relativamente á Arte, a ser uma creança irrequieta, brincando com os bonecos dos Sons e das Melodias.

Elles, nas suas mãos, são verdadeiros golchinhos, que o artista — menino arma e desarticula segundo a suggestão do momento, embora prosiga com o verdeiro entusiasmo na pratica dos seus folguedos infantis, sem arrefecer a chama interior que o movimenta.

Mas Eduardo Souto tem uma personalidade bem diversa da generalidade dos nossos musicistas.

Avalie-se que elle escandalisa os seus collegas de officio quando lhes dir que tem o seu curso de humanidades completo, cousa que elles ouvem com um ar espantado de incredulidade...

Aquillo representa, até, uma ofensa á classe...

E Eduardo Souto, que actualmente dirige e organisa a secção de publicidade da "Casa Odeon", seleccionando as composições que figuram na "Edição Guanabara", lamenta profundamente a ignorancia e a mentalidade que predominam entre os artistas da sua Arte.

Lamenta-as e condoe-se coraiosamente.

Os leitores poderão ter uma prova immediata disso, acompanhando a palestra que com elle há dias, mantivemos e que reproduzimos abaixo, ao mesmo tempo que se poderá inteirar de aspectos interessantes do autor da "Canção dos Pescadores", relativos a outros assumptos comprehendidos na orbita desta secção.

O QUE NOS DISSE O SOUTO

Fomos encontrar Eduardo Souto em sua banca de trabalho, occupado na revisão de uma partitura em vesperas de entrar para os prelos.

E depois de manifestarmos o desejo de ouvil-o numa pequena palestra, ao que elle se promoveu, dissemos-lhe: — Mestre, vamos apresentar-lhes um bonito innerito sobre assumptos de discos", a "O Malho". Começamos por perguntar-lhe qual a sua composição preferida?

E' uma resposta difficil. Porque, se tenho escripto musicas carnavalescas como "Tata robin no páu", "A Combada", "Pois não" e "E', sim senhor", que são de duração passageira, produzindo cada uma dellas quarenta, cinquenta contos, em menos de seis meses, tenho tambem outras como "O Despertar da Montanha", "Das cinzas da coelher nasceram flores", "Uma festa no Japão", "Scena Oriental", "Guanabara" e dezenas de outras que são alvo de constante procura, através de decorridos annos. Não sei, portanto, a qual de preferencia". O publico que escolha.

— Quantas producções já publicou até hoje?

— Cerca de quinhentas.

— Qual o genero em que a sua inspiração se sente mais á vontade?

— Aquelle que no Brasil não pode ser cultivado por um artista que faz da musica a sua profissão.

— Mas, dentre os que tem produzido para effeito commercial como a valsa, a canção, o samba, as producções regionaes, as marchas e os fox-trots, qual delles mais lhe agrada escrever?

— As musicas carnavalesas. Acho que a alma brasileira vibra com mais intensidade revelando a bondade e o caracter da gente da terra.

— E' assim tão apaixonado pelas melodias nacionaes? Acredita mesmo que a musica brasileira seja uma realidade?

— Mais do que isto. Affirmo, sim, que a musica typica popular é a nossa. Basta-me para fazer esta asserção o seguinte: não há estrangeiro por bom musicista que seja, que saiba dividir com exactidão e rythmo das nossas producções caracteristicas. No entretanto, os musicos brasileiros ficam completamente á vontade na divisão de todos os rythmos, por mais variados. Deduz-se, daqui, que, por uma serie de factores cujo estudo esta palestra não comporta, a musica typica nacional é propriedade absoluta do nosso ambiente, e da nossa alma.

— Quaes os interpretes predilectos para as suas canções, mestre?

— Nos sambas e nas musicas carnavalesas, Arary Corrêa; nas modinhas, Francisco Alves; nas valsas e canções, Zaira de Oliveira e Abla Verona.

— E que acha dos poetas fazedores de letras?

— Peço-lhes permissão para dividir a resposta em duas partes, separando os poetas dos fazedores de letras. Quanto aos primeiros, somente agora é que alguns começam a interessar-se por essa manifestação artistico-literaria, como Olegario Dassumpção, Luiz Peixoto, Heitor Braga, Osvaldo Santiago, Bastos Tigre e mais alguns outros. Quanto aos segundos, é pena que elles não applicassem o seu tempo, frequentando as primeiras series das escolas primarias, em vez de o consagrarem em estropiar a grammatica e prejudicar, muitas vezes, composições dignas de melhor sorte.

— Diga-nos, tambem, a sua opinião sobre os nossos compositores de musica popular.

— Para falar sobre esta, cumpro o pedido de divisão em duas classes. Ha os compositores que compõem e os que descompõem, sendo que estes últimos recorrem a verdadeiras cipoadas ou pacos-emaiados, que, a troco de muitas vezes extrahidas, escrevem os seus sambas e "orelhada".

— E haveria um meio de pôr um paradeiro á pratica desses actos nocivos, como tambem dos abusos literarios?

— De momento, o mais facil seria apellar para o Dr. Coelho de Gouvêa. De futuro, porem, seria obra de partidarismo o Congresso intervir em tal caso — que representa um attentado á cultura e á arte brasileiras — vetando

Discos Odeon

Distribuidores Geraes

CASA EDISON — RIO DE JANEIRO

CAIXA POSTAL 1552 END. TELEG. FIGNER

CASA ODEON, LTDA SÃO PAULO

CAIXA POSTAL 1272 END. TELEG. CASAODEON

ODEON

O disco de maior venda no Brasil

Todos os grandes successos nacionaes e estrangeiros são publicados primeiramente em Discos Odeon

Gramophones e Victrolas — Sem rivaes — Fonotes Electricos Fabulosos

mas na esfera de um aparecer de projecção intellectual e moral. Tido, a princípio, pode parecer uma proposição desprezível, mas é, na verdade, tão cara e sua realidade. Basta-lhe que se constitua uma consciência de crítica e exigência a corrupção da theatral. Se fôr baixo para em sorte, não importa a ignorância de quaesquer outras actividades.

— E quanto a...

— Fiquemos hoje por aqui, meu caro jornalista. Parece-me que o longuíssimo de uma alta vossa vista, já deve bastar à satisfação dos interessados.

— De plena acordo. Gosta, aliás, de lembrar de tomar em devida consideração as vossas palavras.

E despedimo-nos. Eduardo Souza, que, ao menos, revelou a virtude em esperar de outras pelas vs. pelos.

AS MUSICAS EM VOGA

Os cinco fandos e sonoros sucessos em voga são: "Jeanette", e "Linda esta do "O amor passa, mulher", cujas tiveram de novel, razão pela qual permanecerão no agrado do público os interessados.

COMPOSIÇÕES NOVAS

"Em busca a sua mãe, madonna!" fox-trot de Ralph Erwing, novidade alemã; "No Cabaret", tango, de compositor nacional Dario Ferreira; "Vamos juntar os trapinhos", canção de Sá Teixeira; "Eu quero uma mulher", bem-gente, fox-trot, de Eduardo Souza; e "Salomia", tango de Sátiro de Melo, as primeiras pertencentes à "Edição Guanabara", e a última à "Casa Carlos Wiers".

INFORMAÇÕES

— A sta. Stefana Macedo vem de gravar mais uma série de discos para a "Columbia", da qual é artista exclusiva. Dessa nova série destacam-se duas, a "Marcha triste de uma pastora", versos de Alberto Teixeira, interpretadas com muita propriedade e delicadeza; "Batuque" (dança e canto dos galhardos da República dos Palmares); "Sala de espera", tipica pernambucana; e "Dedo Caramujo", caterete de mesmo gênero, inteiramente sortido. Em todas elas, a sta. Stefana Macedo a vem, há dois ou três anos, obtendo, diversas vezes, o sucesso de vendagem, confirma a previsão de que será, dentro em breve, uma das mais disputadas interpretes da canção carioca. Os discos em que as músicas acima foram gravadas são 3092—b e 3093—b.

— "A Estrela Iaura", valsa-canção de Marcello Queiroz, que acompanha o filme do mesmo título, foi cantada para o microphone da "Casa Odeon" pelo brilhante e talentosa soprano sta. Alda Verona, de cujos sucessos fomos os primeiros a tratar desde o início desta secção. No mesmo disco que tem o número 10.477 e a marca da casa onde foi gravado, a sta. Alda Verona cantou, também, a valsa americana "Amor", de Sivan Navis.

— Dois sambas, um de Milton Bastos e outro de Aprigio Carvalho, intitulados "Antes só..." e "Sabes por que?", encontram-se nas duas faces do disco "Parlophon" n. 12.002.

— "Não é por isso" é mais um samba que se destaca à concorrência popular da feira de Paris. É de autoria de compositor José de Souza e foi cantado pela "Casa Brasileira".

— Reta em exhibição no "Cinema Odeon", o filme ornamentado "Ver para crer", em que prepondera a encantadora Colleen Moore. Nesse filme há duas "fox-trots" esplendidas, intituladas "A little Town called homesick home" e "I'm Thirsty for kisses", que estão gravadas no disco "Brunswick" n. 4.212.

— "Pindorama", samba de J. Cassio Arruda e "Pernalta", de J. Pereira, tiveram gravação no disco "Columbia" n. 3.073—b.

— No disco "Parlophon" n. 12.153 os phonófilos encontrarão uma linda valsa — "Oh kiss" (Oh beijo). — e um tango de compositor americano Sigmund Romberg, cujo título não nos lembramos. A valsa também é do mesmo autor.

— Henrique Chaves, conhecido autor cômico, através o teatro e a radiofonia, "Chaves à hora" e "Eu tenho um peso", acompanhado por um coluneto ligeiro, no disco "Columbia" n. 3.103—b.

— Outro disco "Columbia", com inúmeras novidades e n. de n. 3076—b. Contém ele o estilo de Nelson Pinto Carneiro, "Canção Bandeira" e a toada J. Aymoré "Jabuticaba", que foram gravados com grandes acompanhamentos de violões.

Confie na bateria WILLARD de Separador de Borracha Entrecortada (Fig. de Seis) para seu Ford, evitando atrazos de montadas, desertos ou não que isso o Sr. queira ir.

O Separador *Willard de Borracha Entrecortada* dura até o fim da vida das placas, ele é esta as melhores que existem, fabricado pela Willard Storage Battery CO., que gosta a pureza de longas placas sahe perfeitamente como fazendo sem bater, compatibilidade. Temos também Baterias Willard com separadores de madeira.

Comprem hoje mesmo baterias Willard para seu carro.

AGENTE EXCLUSIVO:

LUIZ CORÇÃO

RUA DAS MARRECAS, 13

Telephs. C. 4798 e 4799 — Nictheroy.

— Cantou-os por Mlle. Jane Cros, da Opéra de Paris, nosso e atraente disco "Pathé" n. 5115 dos motivos de "Herodiade", de Massenet: "Ses yeux", "Charmez des yeux" e "Il est doux, il est bon". A gravação é excellente.

— Duas verdadeiras obras primas se encerram nas duas faces do disco "Victor" n. 6822. Uma é a "Canção dos Marqueiros" (motivo russo) e outra é a formidavel entrecho lyrica de Beethoven "In questa tomba oscura", ambas cantadas pelo celebre barytono allemão Feodor Chaliapin.

CORRESPONDENCIA

— Chiquita — Jacarahy — Agradecemos as suas felicitações pelo êxito desta secção e pela entrevista que tivemos com Francisco Alves. Quanto a modinhas bonitas cantadas pelo chico Violão e que servem para piano, há as seguintes: "Vieira Machado" e "Odeon": "A vez do violão" e "Luz Nova": canções, "Saudade de Verdade", "Vadiagem", "Amor de Malandro", "Pamplinha perdeste o valor", "Perdão", "Zoemba" e muitas outras. Ajoi, trabalhamos para terral.

— J. Maria — ? — Ahi segue a letra da toscanção "Eu beijo a sua mão, madame", que nos solicitou:

"Pôr Deus eu jurei
minha querida,
que com prazer
dar-lhe-ei a minha vida!

Não é de agora
que apaixonado,
a seus anhos
eu tenho curvado.

E a seu rigor
e me ordena
que o meu amor
devo calar!...

REFRAIN

Beijar (Ge beija mão — madame!
Desejo com fervor
A vida é uma illusão — madame!
ora quem vive de amor!
Bem pode confiar — madame!
Consinta, por favor...
Pois si a sua mão beijar — madame
a sua bocca em flor — madame
eu, louco, a delirar — madame
Sim!... Beijarei com ardor!...

REO VAZ.

"QASI..."

— "Ch! Como voce magreceu
E ficou lampallanado,
Xhô Bastião! Que conteceu
Que lê deixô nesse estado?"

— "Tive doente... Dê de boa...
Maleitá...; que sei eu
Ia ficando arrebada,
Minha alma morreu..."

Ce dorô, sem um zabla
O qui eu tenho, xhô Mathias
Foi infão que eu vai garrrie,

Um cirdão lê da Lage.
Mi sarvô. Mais... mesqueinge
Deixei a vida p'r'ocêis!...

J. Gamba

São Paulo

VELHICE — CORAÇÃO — ARTERIOSCLEROSE

IODALB
VIDRO - 6$000

LAB. NUTROTHERAPICO-RIO

F. R. Moreira & Cia.

Engenheiros Civis e Electricistas

Rio de Janeiro - 107, Avenida Rio Branco, 109
Paris 141 - Rue Lafayette -

Deposito } RIO } 10 12, R. Viscondessa de Pirassinunga
Officinas }

ELEVADORES STIGLER

Aquecimento Central e Distribuição de agua quente para casas particulares, Hoteis, Hospitaes e grandes estabelecimentos.

Cozinhas e Lavandeirias a Vapor

FOGÕES A GAZ E CARVÃO DE "SENRING"

Apparelhagem para Fabrica de Tecidos de Seda, de L.S. Algodão, Gazaine e Malharia. — Guarnições para cardas Anton Scheinemann. — Tiras Louis Schoeber. — Cassame (Fiação) G. Josephy e Edsan.

Motores - Dynamos - Transformadores
da Construction Electrique de Belgique.

"SCHLAGE"

A Fechadura Ideal para edificações modernas

Os que ficam com Minas

E' já conhecida de todo o paiz a amizade dilecta dedicada ao illustre de Magalhães, desligando-se de compromisso políticos das alterosas. Espirito de grande e alta cultura, o brilhante bacharel-orador pensou, pondo bem as consequencias de sua ingrata attitude, apesar das insinuações de seus irmãos, perfeito compadre com o sr. Antonio Carlos, para dar aos a verdadeiro sentimento de Minas tradicionalmente conservadora. Damos a seguir os telegrammas em que o brilhante parlamentar fazia o seu gesto:

TELEGRAMMA AO PRESIDENTE JULIO PRESTES

"Presidente Julio Prestes — S. Paulo — Disposto, embora, a não hostilizar a candidatura de V. Ex., a sucessão presidencial da Republica, conforme declarei a muitos de meus mais intimos amigos, — separado, contudo, e dissidente dos acontecimentos da presente crise politica, sem romper com o Partido Republicano Mineiro na expectativa de que surgisse alguma solução conciliatoria, a qual representasse de S. Paulo e de Minas o actual governo de Minas". Agora, porém, essencial de que o presidente de meu Estado seja precipitado em uma facta unilateral, radicalmente contrario aos seus mais vitaes interesses e ferir a propria unidade da Patria, acabo de telegraphar ao sr. Antonio Carlos, communicando-lhes que deixo de acompanhal-o politicamente, afim de melhor servir a Minas. Ao moderado amigo que sou, dirige de devoção da terra dos bandeirantes, hypothecando o meu sincero apoio, bem como a enthusiastica solidariedade de grande parte do eleitorado do municipio de S. João del Rey. Nutro a firme esperança de que a provavel victoria da sua candidatura á presidencia da Republica assegure a união, consolide a ordem e propicie a grandeza do Brasil — *Bardia de Magalhães*".

TELEGRAMMA AO PRESIDENTE ANTONIO CARLOS

"Presidente Antonio Carlos — Bello Horizonte — Motivos elevados que expoerei de palavra opportunamente forçam me a não mais acompanhar V. Ex. nesta attitude que factos recentes me autorizam a julgar funesta a Minas e ao Brasil. De ora em diante, ficarei afastado politicamente do governo de V. Ex., afim de melhor servir aos altos interesses de Minas". Bernardo de Vasconcellos, abandonando a liberal e conservadora efficazmente para a fundação do Partido conservador, em meio do convulsionado periodo regencial, tambem defendeu a unidade, a paz e grandeza do Brasil, fundações centrais. — *Bardia de Magalhães*".

Automobilismo

(PIM)

[illegible] consequentemente, uma economia nos gastos de conservação do carro.

A reducção da velocidade das engrenagens de propulsão, em virtude de suas menores dimensões representa outra economia.

A construcção da carrosserie baixa de tração fixa diminue a resistencia contra o vento.

O peso sua suspenção do "Cord" é algumas centenas de kilos mais leve do que em outros carros, devido ás suas engrenagens, pontes dos freios dianteiros e semi-eixos propulsores estarem collocados na suspenção sobre as molas.

Terminando suas explicações o Sr. Cord affirmou que a propulsão dianteira do "Cord" proporciona uma marcha e conducção mais commoda, augmentando a segurança do carro.

Segundo informações dos distribuidores da Companhia Auburn, a fabricação do "Cord" está sendo feita em grande escala, já estando sendo distribuidos para o exterior e devendo dentro em breve ser apresentado em nossa capital.

NAS MINHAS FREQUENTES EXCURSÕES AO SERTÃO LEVO SEMPRE A MINHA PISTOLA COLT AUTOMATICA, CALIBRE 22

COLT

A convite de um amigo escolher, a arma mais attrahente ainda da escolhe e a leva comigo ao sertão. Para isso levo sempre comigo a pistola Colt automatica de dez tiros, modelo colt.

E' com tanto que esse magnifico arma se tem comportado em excursões que se avantaram pelas serras e aos amplos campos. Uns os economicos balas calibre 22 longas, do rifle ou a pequena espingarda de 200 jardas.

Não ha exagero em se affirmar que não existe outra arma tão pratica, bem equilibrada e digna de confiança. Como a pistola Colt 22 [illegible] estatisticas já haveria "recorde" [illegible] que constituem provas incontestaveis de sua extraordinaria eficiencia.

Construida em aranas Colt, é fabricada de aço escolhido, analisada e mais, montada e experimentada por peritos ao tiro ao alvo. Passa por 187 inspecções [illegible]. O cão e o gatilho não podem occasionar disparos accidentaes por se acharem providos de fechadura Colt de segurança.

E' enfim, uma arma elegante, precisa, de bom alcance, indispensavel ao esportista capricioso e intelligente.

O Departamento de Serviço Colt acha-se habilitado a solucionar qualquer problema de armas. Terá prazer em responder aos quesitos que V. S. queira formular-lhe.

Solicite o novo Catalogo Colt n. 41, gratuito.

COLT'S PATENT FIRE ARMS MFG. CO.

HARTFORD, CONN., U. S. A.

COLT ... O Braço Direito da Lei

O MYSTERIO HUMANO DAS FLORESTAS BRASILEIRAS

(FIM)

amendoas, de pupillas brilhantes, bem proporcionados, os Carajás são muito affectivos, dedicando-se, de prompto, aos que bem os acolhem.

Furam as orelhas, onde usam brincos de plumas e côres vivas, e o labio inferior, em que trazem botoques de madeira, pequenos, nos dias communs, e grandes laminas de madeira ou de madreperola arqueada, nos seus dias de grandes cerimonias.

Pintam o corpo com tinta de urucú e genipapo, e, em ambas as maçãs do rosto, quando chegam á puberdade, os individuos dos dois sexos, abrem, com pontas de ossos afiados, dois pequenos circulos, cuja circumferencia avivam constantemente com a tinta do genipapo.

São fetichistas, como todos os nossos. Mas o seu fetichismo, segundo parece, se acha um tanto adeantado, embora não me tenha sido possivel verificar haja attingido á altolatria. O seu Deus se chama *Taterikê*, que significa desconhecido. Isto mostra que a sua razão já não é inteiramente concreta, achando-se muito adeantada na grande estrada da abstracção.

Rendem tocante culto aos mortos, o que, como se sabe, é o caracteristico fundamental da especie humana. Segundo seu ritual, neste culto, o morto é collocado em esteira nova, feita de folha de palha de burity, constituindo-se, dest'arte, um envolucro cosido com cordas. Antes, porém, lhe depositam na mão, que depois fecham cuidadosamente, um pouco de *catagique*, ou seja um pirão feito de farinha de mandioca e peixe, com que se deve alimentar na grande viagem que sua alma vae emprehender.

A cova em que este fardo querido se vae enterrar, de cerca de tres palmos de profundidade, é forrada, no fundo, com um estrado de varas, muito bem justapostas. Collocam as duas extremidades da cova, correspondendo á cabeça e aos pés, dois páos com as extremidades largas e rombas, pintados com tinta de urucú e genipapo, em caracteres bizarros, como inscripções.

O cemiterio é sempre fundado á margem do rio. No porto desses cemiterios, fica sempre, por muitos dias, uma ao (canôa), á disposição do morto, caso queira a sua alma vaguear, á noite, pelos sitios de sua preferencia. Quando, decorrido o tempo necessario para que do morto restem apenas os ossos, isto é, para que "a carne, fonte impura, continua deshonrando" se tenha dissolvido, é o esqueleto retirado do sepulchro e encerrado em grande urna, que consiste em pote de barro, collocado dentro do cemiterio sobre o sólo. Ahi fica essa urna sagrada, para desenvolver o sentimento de veneração na familia e na tribu.

São monogamos; tomam muito a serio a fidelidade conjugal, e não se casam entre parentes. As donzellas são por todos respeitadas e muito acatadas.

Os exercicios physicos, sobretudo a luta corpo a corpo, especie de luta romana, parecem-se os que vão entrar na liça com os ornamentos mais valiosos e de bom gosto.

Não são ladrões, e têm horror aos ladrões, a que chamam de *cradobê* (macaco), animal de que não gostam e que não criam.

As suas armas são: *uchirraté* (arco), *uarrú* (flecha), uma grande lança ou chuço, a que chamam de *irowry*, e o terrivel *corrulê*, clava que manejam com ambas as mãos, desferindo golpes sempre mortaes.

Têm uma agricultura rudimentar, como é natural no grão de evolução em que se acham, e cultivam a mandioca, o milho, o feijão, a canna de assucar, etc.

Dedicam-se á ceramica, fazendo excellentes potes, panellas, pratos, bonecas, etc.

Os homens andam nús; as mulheres, porém, usam tangas, de uma especie, quando meninas, de outra, quando moças e, finalmente, de outra fórma, quando casadas.

Estava encerrada a nossa entrevista. Detemos o coronel Alencarlenaz convencidos de haver aprendido uma pagina esplendida, forte e bizarra, do Brasil desconhecido.

JOSÉ MATTOS

"RESTAURANTE TOURIST"

Francisco Stira quiz dotar a nossa cidade com uma casa de luxo, conforto e higiene e por isso tomou a arrojada iniciativa de installar á rua Senador Dantas, 26 e 30 um bem montado restaurante a que deu o titulo de "Tourist". O acto inaugural foi um acontecimento, pois além da recepção, foi offerecido aos convidados um esplendido banquete, a que compareceram figuras de relevo.

A nova casa dispõe de uma cozinha modelo e um frigorifico, o que ha de mais aperfeiçoado. A sala ampla e fartamente illuminada, com tonalidade de luz, dá-lhe um aspecto festivo. Incontestavelmente vamos evoluindo e estas iniciativas são honrosas e dignas de ser reconhecidas.

POR DE SOL NA ROÇA

Já o sol começava a se occultar por detrás da verdejante e espessa floresta; revoadas de passaros, erriavam os ares á procura de pousada.

O rio transformou-se completamente, e uma cor adamantada, ao receber o cambiante e suave luz do occaso.

Os animaes, a passos lentos procuravam, apressadamente, abrigo para a noite; emquanto no amago da floresta, a araponga com seus gritos metallicos, saudava o por do sol; ao longe, lentamente, gemia o saudoso jurity; acolá a coruja, com seu canto agourento, enchia esta scena de uma melancholia sem par.

As arvores inclinavam ao receber a fresca vração da tarde. Numa ligeira ondulação, cosaram os sapos, num canto certo grave e sonoro.

Afinal o sol desapareceu no poente; e a noite com seu manto negro envolveu a terra.

Miguel Tizre.

Belmonte (Bahia) 29-8-929

"NUM SERVE!"

— "Onte eu fui lá no arraial
Tomá parte na eleição,
Fuiô o coronel Leitão,
Veio aqui m'inconvidá

— "Me diga: Oce sabe já
Quem ganhô o inda não?
— "Foi dos ótro... Um dotô João...
— "Mais elle é tão leão, olhô Amará?

— "Quar! Num serve! Vercedô?
Vercedô inda póde sê...
E' tão burro cas dotô,

Qui apostio que elle, Procópio,
Num é capaz de farê
Um ô co bicado di um côpo!

J. Gomhá.

São Paulo.

A MODA

Até parece mentira
O que se repara agora:
Os vestidos já tão curtos,
Deixando as pernas de fóra.

E' futurismo,
Ou então jeremeta,
Só se vê agora
"Pernas á bessa."

Essas meninas de agora
Não respeitam figurino;
São todas exaggeradas
A Rodolpho Valentino.

Até parece mentira
Aquillo que está se vendo:
Cada um anno que se passa
As saias vão encolhendo.

Até os homens tambem
Tiveram a sua prenda:
As calças bôca de sino,
Falta-lhes pouca fazenda.

José Olympio de Sá.

Creanças sadias, fortes, alegres

Não é a comida que torna as creanças sadias e robustas. É o que ellas digerem. É por isso que ha mais de meio século se reconhece a Maizena Duryea como o alimento insuperavel para as creancinhas.

Temos um exemplar para V. S. do excellente livro de Receitas de Cozinha da Maizena Duryea. Se o quizer, tenha a bondade de mandar-nos o seu nome e endereço. Peça-o Senhora.

M. HARRODA NUTTO & CIA
Caixa Postal 2938
Rio de Janeiro

GRATIS

MAIZENA DURYEA

Restitue as forças da juventude sem drogas

Um francez sabio descobriu um meio de produzir no organismo humano um importante desenvolvimento de energia, e isto sem usar drogas internas, esperitos especiaes, nem exercicios gymnasticos. As indicações necessarias enviam-se gratis a qualquer pessoa que escrever pedindo-as. Milhares já têm seguido estas prescripções com excellentes resultados. Cada homem se pode aproveitar desta invenção, pois se pode applicar em casa, sem interromper os trabalhos regulares nem se receiar de cada dia. Esta methodo foi a que não têm feito as drogas para uso interno, pois outras prescripções. É extraordinariamente simples, e não exige absolutamente nenhum trabalho nem esforço. Se parecer ao amigo que já não gosta da mesma robustez que possuia antes, não ha coisa mais importante do que conhecer este regenerador da força. A edade não importa; o effeito é bom para os moços ou menos velhos, como para os joveus. Arranjar aparelhos limpos feito para enviar pelo correio, franco de custo e de aparecer outras gastos. Informações detalhadas, illustradas, gratuitas, a cada homem que indique o seu nome e endereço. E. International Palmolive Company, Depto D, 3104, Michigan Ave., Chicago, Illinois, E. U. A. Escreva-nos hoje sem demora, pedindo este jornal.

O SUICIDA

Aquella noticia inesperada, dita assim, com a nudez das cousas impressionantes, a um grupo de rapazes, desnorteara-os por um instante, pondo-lhes nalma uma nodoa de tristeza.

— Já sabem? O Sizenando suicidou-se.

— Quando?!

— Hontem á tarde. Venho do hospital, onde o deixei cadaver.

E foi desse modo que Alyrio lançou o "memento homo" solemne, solemnissimo, tão solemne que mudou a alacridade do ambiente, sustando o proprio gesto dos companheiros.

— Vocês não julgam que devemos avisar a familia?

— Sim, desde que os jornaes nada noticiaram.

— Vamos então.

O Guina e o Ribeiro levantaram-se e tomaram um boade, emquanto o Alyrio e o Alvaro chamaram um auto e foram para o Ypiranga.

Cahia uma chuvinha fina e impertinente que causava arrepios e a pesada machina, abrindo caminho nas trevas, quebrava o silencio com o rumor das rodas sob as quaes a agua parecia ferver.

De longe em longe, como um sarcasmo vivo, os faros lampeões punham um ponto igneo dentro da noite.

— Imagine você como a morte é traiçoeira! — disse o Alvaro. — Ainda hontem vi o Sizenando alegre e pessenteiro.

— Tem mesmo a certeza de que o viu assim? Ha muito tempo que elle perdera a alegria e se tornara misantropo. Notei isso e paz-me a observal-o distraçadamente, porém, nunca suppuz que chegasse a tal extremo.

— Deixou alguma carta?

— Sim, deixou um bilhete, cuja copia consegui na policia. Eil-o. E leu o seguinte: Querida mamãe, perdoe-me se fujo da vida de um modo tragico, mas é preciso. Sou nada perante o vulto da desgraça que me opprime. Reza muito por mim, porque morro odiando a humanidade.

— E creio — continuou — que ha uma causadora desta morte, porque o nosso amigo foi encontrado cahido numa sargeta, á rua XX defronte o numero 50.

— Mas isso...

— Olhe, é alli. Faz favor, chauffeur, a segunda porta á direita.

Apearam-se e, ao bater, os rapazes sentiram uma grande commoção.

Naquella hora triste e cheia de cousas imprecisas, quem ouve bater a medo á sua porta, adivinha acontecimentos tragicos e quem bate, tem desejos de chorar.

Dahi a instantes voltaram com uma senhora edosa que o pranto sacudia, acommodaram-na no vehiculo e lá se foram, caminho do hospital. Em chegando já encontraram alguns amigos, tristes e commovidos, ante o cadaver pallido e impressionante na sua rigida immobilidade.

Ha lances que o espirito não fixa pelo imprevisto e pela rapidez com que se precipitam, mas de que guarda uma lembrança vaga e indecisa que se perpetua. E sob essa impressão sente-se o individuo como que abatido, num arroche que paralysa o pensamento, causando-lhe apatia, dentro da qual a vontade apenas esboça movimentos inconscientes. Insensivel de si, torna-se indifferente ao que vê e o cerca, insensivel mesmo á dôr que excede em dôres e dá.

Para fugir a este abatimento, Alyrio pediu licença para sahir. Embora a tristeza se accentuasse ali, aquella talvez não o commovesse tanto, porque condemnado a viver do pensamento, o habito da reflexão e do raciocinio matára nelle a sensibilidade. Levára-o dalli a hypothese formulada sobre as causas que poderiam ter determinado a morte do amigo defronte áquella casa. Queria pensar, estudar, raciocinar, emfim, desejava seguir a idéa que depois se lhe avolumara na mente.

O automovel ainda estava á porta do hospital: Aproveitou-o, mandando seguir para a rua fatidica.

Era forte de animo, mas foi com um ligeiro tremor na voz que perguntou a pessoa que o veia attender:

— Queira dizer-me. Mora aqui a senhora dona Eulina?

— Sou eu mesma.

— Desculpe-me si a incommodo a esta hora, mas eu desejava falar-lhe.

— Mas é que...

— Sim, sei que me não conhece, mas lhe posso dar algumas informações sobre os motivos que aqui me trazem. Sou amigo do Sizenando e conheço-o de nome por uma carta que li. Póde crer que não venho a mandado de ninguem. Apenas certificar-me dos motivos que o levaram a esse desatino.

— Nesse caso póde entrar.

* * *

Eulina era uma moça sympathica.

Não tinha a plastica admiravel de um modelo, mas era dotada desta belleza calma e sem artificios das mulheres desilludidas.

Pouco alta, seu corpo era contudo desenvolvido, arqueando-se brandamente á cintura, com que parecia inclinar-se para a frente ao peso dos seios grandes e bem delineados.

Rosto oval, de um moreno carregado, com uma fendadinha a partir-lhe o queixo e accentuando-se ao menor movimento dos labios grossos e carnudos, talhados á africana.

Olhava francamente e seu olhar suave e humido, sem um bater de palpebras, era fixo agudo e penetrante. Atravessava o interlocutor e dominava-o, porque chegava ao coração e parecia sustar-lhe os movimentos.

Nascera numa cidadella do interior, onde se educara e, como toda a moça provinciana, conservava todos os defeitos do meio. Exaggerava as cousas mais simples com receio de parecer simploria e, por má comprehensão da moral dubia dos grandes centros, suppunha que a liberdade dos costumes fosse o tom distincto dos principios avançados. E, pois, seguindo esse caminho, poz-se a fazer as loucuras que depois decidiram da sua vida.

Seus divertimentos preferidos eram recitar versos nas festas de anniversario e escrever pensamentos nos jornaes da cidade. Depois como isso se tornasse uma banalidade, passou a representar comedias em grupos de amadores.

Foi então que se tresviou.

Abandonou os paes e veiu para S. Paulo em companhia do Sizenando, famoso director de grupos dramaticos e collaborador indispensavel dos pasquins locaes; e, seduzida, passou a viver a capoeira do seductor durante o pouco tempo que durou o idyllio. Depois... teve de trabalhar.

E' que chegando á Capital, Sizenando fez concurso em toda a parte em que se fez concurso, não logrando obter nomeação.

Fiava-se demais nos seus conhecimentos.

E, emquanto a bolsa que trouxera não lhe foi ingrata, nem as primeiras florações de caricias não se abotoaram, elle se mostrou cavalheiro compenetrado dos seus deveres; mas, quando a necessidade fundiu a ultima pratinha, o medo o venceu.

Telegraphou ao pae, titular da guarda-nacional e politico muito em evidencia no sertão, e, nesse despacho, resumindo os transes em que o puzeram as suas irreflexões, pediu que o ajudasse.

Recebeu alguns dias depois uma carta laconica, convidando-o a voltar, mas com expressa condição de deixar para sempre a desgraçada que o infilicitara, cortando-lhe a carreira.

A miseria é... a miseria e, ante tão medonha perspectiva, aprestou as malas e despediu-se da amante á franceza, deixando-lhe como recordação a carta que lhe mandara o pae.

Eulina soffrera muito com esse abandono, mas era mulher e uma mulher como ella não se rebaixaria á franqueza de lamurias pela perda do companheiro desleal. Foi-se a trabalhar numa casa de commercio como dactylographa e, como tinha algum preparo, fez bôa carreira.

Mas conheceu a vida no que tem de mesqueramente futil e futilmente indigna, conheceu-a no que ella seria, si o egoismo não existisse entre os homens para envenenar-lhes a alma; teve momentos de intimas expansões e secretas magoas, gargalhando na imminencia de chorar, e cantando ás vezes para não odiar a humanidade.

Depois vieram as desillusões e com isso a tempera de alma, a mudança lenta e reflectida que a tornou uma mulher bella e superior.

Esqueceu o Sizenando e duvidou depois da sinceridade dos homens. Mais tarde, quando manejos politicos trouxeram o seu amante á capital como persona grata, sorriu sem raiva e disse para comsigo mesma:

— E' hypocrita e fará carreira! Que Deus o ajude.

* * *

— E — disse Eulina, continuando a sua historia — quando me tornou a encontrar, não me deu mais descanço com as suas cartas. Vendo que eu não as respondia, passou ás ameaças. Tambem não dei muita importancia a isso; com a sua ingratidão, tornara-me invulneravel. E assim avancei para o meu destino com a confiança de quem se sente soalinha e não quer ceder. Sei que devia morrer um dia de qualquer forma e si elle me matasse, abreviaria apenas um soffrimento que eu supportava sómente por me fallecer coragem de terminal-o. Não amava mais o Sizenando e, portanto, era-me indifferente tudo quanto fizesse. Deu-se o contrario, matou-se á minha porta. Ei-o ahi. Morreu. Acabou-se. Agora o senhor que foi tão seu amigo, leve estas cartas para a familia delle, para que saiba quem foi elle.

Levantou-se.

— Queira desculpar-me, minha senhora, mas a sua pessôa é digna de todo o meu respeito e minha consideração. Si todas as mulheres fossem fortes...

— Não sei que juizo o senhor fará de mim, ao ouvir a minha historia, mas póde crer que amei o Sizenando com todo o meu coração, amei-o com toda a sinceridade de minha alma e foi por isso decerto que depois o odiei. Si os senhores soubessem de que é capaz uma mulher que ama e que depois odeia...

Alyrio saiu e, ao chegar á porta da rua, sentiu que lagrimas quentes lhe banhavam o rosto.

Eulina era a mulher que elle sonhara!

(S. Paulo.)

MAGALHÃES SALGADO

Cia SOUZA CRUZ

Officina de Ferreiro e Serralheiro
SOLDAS A OXYGENIO
Especialidade em
BOBINAS
PARA
PORTAS
DE AÇO
SYSTEMA
PRIVILEGIADO
PATENTE N. 15846
ESTEVAM BONI & IRMÃO
(Sucessores de Angelo Boni)
CASA FUNDADA EM 1900
RUA VISCONDE PEAUNA N. 413—A
Telephone Villa 2263 RIO DE JANEIRO

Leiam CINEARTE, a revista cinematographica mais completa que se publica na sua capital. A unica que mantem correspondente em Hollywood.

Leitura para todos — Um magazine mensal que interessa a todos

SOALHOS DE LUXO

(MOSAICOS DE MADEIRAS DO BRASIL)

OS SOALHOS DE LUXO (PARQUETS) preparados de mosaicos de madeiras do Brasil, para assentamento sobre bases de concreto e presos por meio de cimento, ou asphalto, são incontestavelmente os mais bellos, os mais praticos e os mais saudaveis de quantos soalhos se vêm fazendo uso.

FABRICO ESPECIAL DA

SERRARIA ITAPAGIPE

DE PROPRIEDADE DA FIRMA

ARTHUR DONATO & Cia.

RUA BARÃO DE ITAPAGIPE, 43/47 (Proximo á Avenida Paulo de Frontin)

TELEPHONES: Escriptorio: VILLA 4641
Serraria: VILLA 3844

ENDEREÇO TELEGRAPHICO "DONATO"

RIO DE JANEIRO — BRASIL

Brinde aos leitores do O MALHO

Os assignantes annuaes do O MALHO têm direito ao recebimento "gratuito" do

Almanach do O MALHO

A "Pequena Bibliotheca num só Volume", cuja edição para

1930

ESTÁ EM ORGANIZAÇÃO

O MAIS ANTIGO ANNUARIO DO BRASIL E, PORTANTO, O QUE MELHOR CONHECE AS PREFERENCIAS DOS LEITORES.

Edições esgotadas rapidamente em 4 annos seguidos!

CASA GUIOMAR

Calçado "DADO"

A MAIS BARATEIRA DO BRASIL

AVENIDA PASSOS, 120 — RIO

Tel.: Norte 4424

32$000 Chics sapatos em pellica envernizada preta com fivella de metal, salto Luiz XV, cubano médio.

42$000 Em fina Camurça Preta.

Lindos sapatos de pellica envernizada preta, entrada baixa, com fivella, salto baixo, proprios para mocinhas.

De ns. 28 a 32..... 23$000

De ns. 33 a 40..... 26$000

Porte 2$500 em par

Fortissimos sapatos typo alpercata de vaqueta avermelhada, proprios para escolas.

De ns. 18 a 26..... 8$000

De ns. 27 a 32..... 9$000

De ns. 33 a 40..... 11$000

Em vaqueta preta mais 1$000

Pelo correio mais 1$500

REMETTEM-SE CATALOGOS GRATIS

Pedidos a JULIO DE SOUZA

ALLEGRO

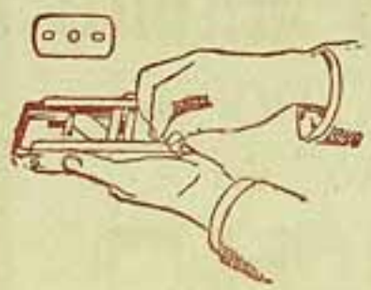

Unico apparelho efficaz para afiar as laminas de navalhas de segurança

Gillette,

Autostrop

e Apollo

O afiador ALLEGRO restitue á lamina usada, o córte de uma lamina nova, o que não havia sido provado pelos apparelhos até hoje fabricados.

Barbear-se torna-se um prazer e uma lamina dura indefinidamente.

A' venda nas casas: Hermanny, Lohner, G. Laport, Lutz Ferrando, Ramos Sobrinho, Edison, Chapelaria Brasil, Madureira, Gentil Miranda, Optica Ingleza, Cardoso, Edmundo Machado & Cia., Fernando Malmo e Perfumaria Kaultz.

Unicos concessionarios - depositarios

EUGENE BARRENNE & C.

RUA BUENOS AIRES, 263 — RIO DE JANEIRO

VILLACABRAS

A MAIS PURA

E

A MAIS ACTIVA

das

AGUAS

PURGATIVAS

NATURAES

CONHECIDAS

VILLACABRAS

81, Rue Parmentier

LYON - FRANCE

O SR. ANTONIO CARLOS E' CONTRA A AMNISTIA

E' de uma das recentes orações do Sr. Irineu, no Senado, o seguinte e expressivo topico sobre o pensamento do Sr. Antonio Carlos com relação á amnistia:

— "Senhores: Com que nariz comprido hão de ler estas minhas declarações os homens de boa fé que, neste paiz, me ouvirem? Senhores, com que nariz comprido não hão de ficar os homens de boa fé, que acreditavam nesse carnaval liberal? Em que desolador estado de animo hão de ficar aquelles que acreditavam nessas tradições liberaes do Sr. Antonio Carlos, elle que foi sempre, toda a sua vida, nas verificações de poderes, leader dessas verificações e o João Francisco do Cattete?! Mas o que o povo precisa tambem saber é o que pensa e o que pensava o Sr. Antonio Carlos acerca da amnistia. Os jornaes, aqui, noticiaram, no momento, que o Sr. Antonio Carlos ia romper com o governo e desfraldar a bandeira da amnistia. Grande foi o alvoroço em todos os corações, que anseiavam angustiados, afflitos, pelos soffrimentos dos exilados e pela dôr que apertava a garganta e retraia os corações de quantos amam a sua patria e de quantos procuravam a amnistia, como um balsamo para os dias de desespero e de afflicção. O Sr. Antonio Carlos, graças a Deus,deixou de ser o algoz e o executor das ordens officiaes, para ser o novo Mesias. Abriu-se um clarão de luz — Antonio Carlos é pela amnistia! Reunião da bancada. Antonio Carlos fecha a questão contra a amnistia e se declara absolutamente solidario com o governo e estrangula as esperanças dos que advogavam a amnistia com esta declaração: "Só o presidente da Republica dispõe de elementos para o julgamento exacto da medida que, como a amnistia, tem o maior alcance politico."

De modo que, Sr. presidente, para o Sr. Antonio Carlos, o presidente não é sómente o juiz da opportunidade ou do momento; é mais ainda do que isso — é o unico que póde decidir com exactidão, é o unico que póde julgar exactamente, é o unico que deve ou não conceder a amnistia."

JOALHERIA MASCOTTE

PRAÇA TIRADENTES, 44

A. N. SILVA & CIA.

Sortimento completo em joias finas, relogios e artigos para presentes.

TELEPH. C. 3056

RIO DE JANEIRO

Formula e preparação do Pharmaceutico Francisco Giffoni.

ENCONTRA-SE NAS PHARMACIAS E DROGARIAS DA CAPITAL E DOS ESTADOS

Deposito Geral:

FRANCISCO GIFFONI & CIA.

RUA DO CARMO, 64 — — RIO DE JANEIRO

Peregrino das idades

Quando o velhinho appareceu naquella aldeia,
trazendo no torvo olhar allucinado
o pavor de todos os assombros,
— ninguem sabia quem elle era...

Dorso curvado, engelhado o rosto, barbas de neve!

E tão cansado vinha da jornada longa,
feita através de todas as idades mortas,
que até parecia a imagem viva do Desalento.

E o velhinho ficou muito tempo naquella aldeia

Todos o viam a olhar horizontes perdidos,
quieto e recolhido,
monologando estranhas coisas, mysteriosas,
tocado do abatimento das renuncias...

Depois, certo dia, olhando o céo distante,
o velhinho lá se foi da aldeia,
— dorso curvado, barbas de neve —
levando no semblante dolorido
a expressão amarga da Insatisfação...

Todos o viram partir, desalentado e triste,
a caminho de ignoradas rôtas...

E diziam que elle já vinha das Origens,
em busca do Impossivel!...

FONTES TORRES

Leitura para todos — Um magazine mensal que interessa a todos

BIOTONICO FONTOURA

O FORTIFICANTE IDEAL

— PARA —

HOMENS, SENHORAS E CREANÇAS

Consagrado pelas maiores notabilidades medicas, em virtude do valor de sua formula, um dos maiores triumphos da industria pharmaceutica brasileira.

— o —

Biotonico Fontoura

corrige as Alterações nervosas, combate a Depressão e a Fraqueza, melhora as Funcções digestivas, auxilia a Assimilação, estimula a Actividade cellular e contribue para normalisar as Funcções do organismo, produzindo Energia, Força e Vigor, que são os attributos da Saude.

COMPANHIA MECANICA E IMPORTADORA DE S. PAULO

SÉDE EM SÃO PAULO — Rua Boa Vista 1 e 3 || End. Telegr. "MECANICA" — *Caixa postal 51*

Capital: 20.000:000$000

Filial no Rio de Janeiro:

RUA DA ALFANDEGA N. 34

Endereço telegraphico: "JAVASCO" — Caixa Postal 1.534
Phone Norte 5374

CONSTRUCTORES E EMPREITEIROS

Grande fabrica de oleos: Rua S. Christovão N. 650. Filiaes: Rio de Janeiro, Santos, Londres, Nova York e Genova. || *Fornecedores dos ministerios federaes, repartições publicas e estradas de ferro.*

Machinas para lavoura, turbinas, engenhos. — Grande laminação de ferro e aço. — Fundição de aço, ferro e bronze. — Officinas mecanicas. — Fabrica de enxadas, machados e picaretas. — Fabrica de parafusos, rebites, porcas, etc. — Fabrica de pregos (pontas de Paris). Fabrica de tubos de barro, material sanitario, telhas e tijolos. — Grande serraria. — Trilhos, carvão, ferro, aço, material para estradas de ferro, cimento, soda caustica, breu, folhas de Flandres, tubos pretos e galvanizados, etc., etc.

AGENTES EXPORTADORES DE

Cartolinas, papelão e papeis de todas as qualidades — Acidos, oleos, louça esmaltada.

Fonte da saude

O SANGUE é a fonte da saude. Se perde a sua pureza, o corpo adoece.

A Salsaparrilha de Bristol, recommendada pelos medicos ha cerca de um seculo, purifica o sangue sem transtornar o organismo, porque não contem drogas nocivas.

Tome-se ás refeições. A legitima tem o nome em relevo no frasco. A venda nas pharmacias e drogarias, em frascos grandes e pequenos.

5078

1 4 1 0
21
SETEMBRO
1 9 2 9

5º
TORNEIO
SETEMBRO
E OUTUBRO

SECÇÃO CHARADISTICA, DIRIGIDA POR MARECHAL

TODA CORRESPONDENCIA DESTINADA A ESTA SECÇÃO, DEVE SER ENDEREÇADA A MARECHAL — TRAVESSA DO OUVIDOR, 21.

CHARADA SEM ARTE, SEM O CAPRICHO DA FORMA, NÃO E' CHARADA

3º TORNEIO DE 1929

Resultado do n. 1.397:

TORNEIO — L. C. P.

Totalistas

Jubanidro, S. Paulo.

OUTROS DECIFRADORES

Mr. Trinquesse (S. Paulo), A Garota, Barão de Damerales, Calpetus, Conde e Condessa Guy de Jarnac, Diana, Dapera, Etienne Dolet, Erre-Céos, Gavroche, Julião Riminot, Lakmé, Lago, Maloyo, Miravaldo, Neo-Mudd, Nellius, Orlirio Gama, Paracelso, Ruhtra, Seneca, Sylma, Sezenem II, Themis, Tiberio, Visconde de Adnim, Zelira (todos do Bloco dos Fidalgos, de Santos), 9 pontos cada um; Neptuno, Carlos Costa (ambos da Bahia), Vasco Dias e Edipo (ambos de Lisbôa), 8 cada; Euclides Villar, M. Lia, Violeta, Alvasco (todos 4 de Recife, Pernambuco), 7 cada; Arthano (S. Paulo), Dama Verde, Aventureira, Ave da Sorte (todos 3 da Bahia), 6 cada; Pedro K (Bom Jesus de Itabapoana, Estado do Rio), Thalia (B. C. G. — Rio Grande), 4 cada.

DECIFRAÇÕES

71 — Infestada; 72 — Atravessado; 73 — Antemanha; 74 — Caboucado; 75 — Mapiado; 78 — Infero; 79 — Rasamente; 80 — Mioelner.

TORNEIO — B. C. G.

Totalistas

A Garota, Barão de Damerales, Calpetus, Conde e Condessa Guy de Jarnac, Diana, Dapera, Etienne Dolet, Erre-Céos, Gavroche, Julião Riminot, Lakmé, Lago, Maloyo, Miravaldo, Neo-Mudd, Nellius, Orlirio Gama, Paracelso, Ruhtra, Seneca, Sezenem II, Sylma, Themis, Tiberio, Visconde de Adnim, Zelira, Jubanidro, Neptuno, Carlos Costa, Mr. Trinquesse.

OUTROS DECIFRADORES

Spartaco, Lyrio do Valle, Scott Mallory, Strelitz (todos da U. C. P., Belém, Pará), 8 pontos cada um; M. Lia, Violeta, Alvasco, Ave da Sorte, Aventureira, Dama Verde, Edipo, Vasco Dias, 7 cada; Thalia, Euclides Villar, 6 cada; Rubião Junior, Lyrio Branco, Phebo, Saturno, Nemus Nulus (todos do B. C. G., Rio Grande), 5 cada; Arthano, 3; Pedro K., 2.

DECIFRAÇÕES

71 — Inventario; 72 — Maneiroso; 73 — Enxeco; 74 — Capoeira; 75 — Elegiaco; — 76 — Amido; 77 — Guisado; 78 — Azafia; 79 — Luzir o buraco; 80 — As grandes dôres são mudas.

NOTA — *Rolador* para 76 precisa ser justificado dentro do prazo regulamentar, porquanto conhecemos esse vocabulo como *peça de machinismo*. Isto, porém, não quer dizer que seja *moa*; nem nos consta que ralador seja tambem esse monstro conhecido com essa ultima palavra. Tambem carece de justificação o — *Carrocho* — que Edipo e Vasco Dias mandaram para 74.

TORNEIO — T. E.

Decifradores

Neptuno, Carlos Costa, Jubanidro, 9 pontos cada um; A Garota, Barão de Damerales, Calpetus, Conde e Condessa Guy de Jarnac, Dapera, Diana, Etienne Dolet, Erre-Céos, Gavroche, Julião Riminot, Lamé, Lago, Maloyo, Miravaldo, Neo-Mudd, Nellius, Orlirio Gama, Paracelso, Ruhtra, Seneca, Sezenem II, Sylma, Themis, Tiberio, Visconde de Adnim, Zelira, M. Lia, Violeta, Dama Verde, Ave da Sorte, Aventureira, Alvasco, Spartaco, Lyrio do Valle, Scott Mallory, Strelitz, Edipo, Vasco Dias, 8 cada; Pedro K., Euclides Villar, Mr. Trinquesse, 7 cada; Rubião Junior, Lyrio Branco, Phebo, Saturno, Nemus Nulus, Thalia, 5 cada; Arthano, 4.

DECIFRAÇÕES

71 — Tonsurados; 72 — Dissecação; 73 — Abalisada; 74 — Dromedario; 75 — Avelino; 76 — Aa; 77 — Oledo; 78 — Provido; 79 — Malhada; 80 — Vaso terreno.

NOTA — *Platão* para 75 e *Salvador* para 77 carecem de justificação dentro do prazo regulamentar. *Atuá* para 76 não serve. O trabalho está visivelmente devidido em 2 partes: parte primeira ou inicial e parte segunda. *Atuá* dividido em 2 partes, ou será *A* e *tuá*, ou será *Atu* e *á*. Qualquer dellas não resolve a urdidura dos 4 ultimos versos, a menos que *Tuá* ou *Atá* sejam *rios*, que se achem em alguns livros, que não os adoptados nesta secção. O mesmo se dará com *Odiana* e *Iratá*.

TORNEIO — TAÇA "MARIA-FLÔR"

Em virtude de reclamação justa, devemos informar aos concurrentes desse Torneio que, entre os inscriptos, devem figurar Etiel, Godamil, Dropé e Viriato Simões, todos de Portugal, que só mesmo devido a uma desattenção nossa, no momento da confecção do original respectivo os seus nomes deixaram de apparecer na relação publicada n'*O Malho*, 1.398, de 26 de Junho deste anno.

Essa falta não foi corrigida tão logo, porque só agora, em principios deste mez actual, é que fômos dar com ella em virtude de reclamação. Aliás, já era de esperar que os mesmos tomassem parte na prova, porque *O Malho* 1.391, de 11 de Maio ultimo, titulo — Taça "Maria-Flôr", trouxe uma referencia a esse respeito.

1º TORNEIO DESTE ANNO

Em registrado postal, n. 317.983 de 4 do mez corrente, foi remettido a Saturno, detentor do premio — *Consolação* — 1 volume do diccionario do Povo.

Estão, portanto, distribuidos todos os premios desse torneio.

5º TORNEIO — SETEMBRO E OUTUBRO

CHARADAS NOVISSIMAS 61 a 73

1—1—O *ataque de paralysia* dá no *malevolo continuadamente*.

Arthano (S. Paulo)

3—1—O *homem*, na *prisão*, soffre tambem de *quebranto*.

Aurco Marques Vidal (Bahia)

3—1—*Mostra-se* alegre, quando se *nota folgado*.

Ave da Sorte (Bahia)

2—2—Não é possivel que da *planta* o *homem* extraia *marmore verde*.

Barbazul (S. Paulo)

2—2—Que genio *bom*, o daquella *encantadora mulher*, quando assentada no *coxim*.

Butua Canenas (Conceição do Serro)

2—1—Vamos de *vagar*, que a coisa *offerece* bom exito á *facção*.

Chantecler (Bahia)

2—1—A *pessoa ruim* deve *destinar-se* ao *mentura*.

Cotovia

3—1—Paulo *obtem* boa *nota* final nos exames, porque tem um bom professor *particular*.

Dapera (B. dos Fidalgos, Santos)

3—1—Quem *prova* com individuo mau, e *participa* de suas maldades, não póde ter a consciencia *limpa*.

Diana (Bloco dos Fidalgos, Santos)

3—1—Quem se *abate*, vencido pelo desanimo, digo-o com *pezar*, está, *perdido*.

Etienne Dolet (Bloco dos Fidalgos — Santos)

2—1—Muito nos *custa*, para minorar uma *pena*, encontrar um bom advogado.

João da Roça (Nazareth, Pernambuco)

4—1—*Enche muito* os bolsos e *nota* que não son *tapado*.

Jovanito (Nazareth, Pernambuco)

3—1—Não se *agaste*, pois você não soffre de *doença debilitante*.

Jubanidro (S. Paulo)

ENIGMAS CHARADISTICOS 74 a 79

Porque tratas assim mal
Dos extremos pelo avesso
(Tantos que tem no quintal!)
Deste enigma sem apreço,
Oh! primeira sem final
Com penultima sem fim
Ligada á tal terminante?!
A tercia com duas ante
E' da familia, e do Quim.
Já disse aqui o bastante
P'ra descobrir o chinfrim..
O conceito, companheiro,
E' *p'r'o vestido dinheiro.*

Spartaco (Da U. C. P. — Belém)

(*Ao confrade João da Roça*)

Quem faz extremos inversos
A quem se encontra distante,
Qual segunda do total,
Por certo, faz as finas
Ou tem ciumes, afinal.
Não tem descanço um momento,
Sempre em grande *desalento.*

Zedrova (A. C. L. B. — Nazareth)

(*Agradecendo ao Spartaco*)

Do todo a parte primeira
Com seu poder nunca visto,
Resolveu sem trabalheira
Baixar ao mundo de Christo.

Aqui chegando elle disse:
A terra é bella; é fecunda,
Voltar ao nada é tolice,
Quero ser tal qual segunda!

Agora, caro Confrade,
P'ra chegar á conclusão,
Note que o todo, (Oh maldade!)
Transformou-se em *Mandrião!*

Sezenem II (B. dos F. —Santos)

A mulher de derradeira
Pós segunda sem primeira,
Vai, alegre, em principal,
P'ra a *cidade* do total.

Altivo Trindade (Formiga)

São 2 letras apenas,
Que não se chamam vogaes;
Procurai com bem cuidado,
Um *rio d'Africa* achaes.

Tulipa Negra (Bahia)

Em que parte da charada
Este todo está mettido?
Muito em baixo da salsada,
Ou na parte do *apelido?*

Vigario de Wieïkfield (Bahia)

CHARADAS ANTIGAS 80 a 87

Troquei de ideia, pequena,—1
Já serei mais precavido;
Mas, palavra, tive *pena*—1
Por teres me *convencido.*

Visconde de Adnim (B. dos Fidalgos — Santos).

Si depois do almoço, estudo,
A vista logo me *embaça*—3
(Disse a maninha, com tedio)
E minha mamãe faz tudo
P'ra não me ver adoentada;
Applica tanto remedio,—1
Na barriguinha *empachada.*

Seneca (B. dos F. — Santos)

(*Ao caro compadre Zé Palito*)

Tire com firmeza o *rê sustinido*—1
Sem qualquer *transgressão!*—2

As Viagens Maritimas!

A BORDO de um transatlantico, a caminho de Nova York ou Paris! Que mundo de alegrias novas para aquelles que gosam de boa saúde! Mas tambem vós podeis gosar do que a vida tem de bom e de bello se não vos descuidaes. A regularidade do organismo é a chave para a conservação da saude.

As pilulas do Dr. Carter para o Figado regulam as funcções do intestino e debellam a prisão de ventre, que é a causa das dores de cabeça, biliosidade, indigestões e todos os outros inimigos da boa saude.

Começae hoje mesmo a cuidar da vossa saúde e a gosar das boas cousas da vida. Experimentae as Pilulas do Dr. Carter para o Figado — ellas são puramente vegetaes e actuam de maneira a mais suave e natural.

PILULAS DO DR. CARTER PARA O FIGADO

Pedi sempre a legitima com a assignatura IP

Brentford

Não destôe o *caracter distinctivo*
Do seu bom diapasão.

Datrinde (A. B. C. — Bahia)

(*Para Spartaco*)

Este *principe indiano*—2
De falada sapiencia,
Quando *faz* qualquer discurso—1
Mostra um *rasgo de eloquencia.*

Euclydes Villar (Floresta dos Leões — Pernambuco).

Eu tenho *arrependimento*,—5
Caro primo Nascimento,
De ter dito ao "seu" Brandão
Que *sombra* da Rosinha—2
Quando a via — coitadinha!
Chorando lá na *prisão.*

Tiesa

Uma creança travessa
Bole em tudo em nossa casa:—1
Ou sua ala é bem *ingrata*,—2
Ou aquella tudo arrasta,
Concorrendo p'ra tornar
Desassocego no lar.

Rocelrinha Nazarena (Nazareth — Pernambuco).

Esta mulher foi *benzida*,—3
Seu *engenho* foi mudado;—2
E o seu intento é viver
Segundo o rito sagrado.

Violeta (Recife)

Coube em quinhão á collega—4
Pelo córte de vestido
Do qual já lhe dei a *nota*—1
Em exame *acontecido.*

Aventureira (Bahia)

LOGOGRYPHOS 88 e 89

Aqui tem um *fructo* doce—9—7—6—2—3
De uma *herva medicinal*,—9—10—6—4—2
Colhido na *freguezia*—4—5—6—6—7
Do querido Portugal.—1—3—12—11

Se o collega não se *offende*,—13—12—11—14—15
Nem sente *pecar* nenhum—1—8—4—7—9
Lh'o darei, como presente,
Pois *não tem valor algum.*

Pedro Canetti (Bahia)

(*Retribuindo o* Bico de Serrote, *de Janeiro, publicado n'O* Malho *n.* 1.393).

O *homem* bom, que vai ao leme,—14—4—15—8—10—;
Se bem *guia* os rumos seus,—1—2—9—14—7—11
Não teme a *morte*, nem teme—13—5—11—3—2
O juizo do *velho* Deus.—13—4—12—9—6—15

Assim, dizia, outro dia,
Um celebre mahometano,
Com um arzinho de ironia,
A esse *senador romano.*

Julião Riminot (B. dos F. — Santos)

ENIGMA PITTORESCO 90

Marechal

PRAZOS

Terminarão: a 5, 10, 16, 18, 20 e 25 de Outubro proximo. O primeiro prazo refere-se aos decifradores desta Capital e localidades proximas servidas por linhas

ferreas ou via maritima; o segundo, aos dos outros pontos mais afastados de S. Paulo, Minas e Estado do Rio, e bem assim os do Paraná e Espirito Santo; o terceiro, aos da Bahia, Santa Catharina e Rio Grande do Sul; o quarto, aos de Sergipe, Alagôas e Pernambuco; o quinto, aos da Parahyba até o Piauhy e bem assim os de Matto Grosso; o sexto aos restantes e aos de Portugal, sendo que de Sergipe para o Norte, bem como para essa ultima nação européa, as listas de soluções que forem postas no correio no dia da terminação dos prazos marcados mais acima, serão acceitas, sendo a nossa verificação feita pela data do carimbo postal.

As justificações relativas aos pontos recusados e toda outra reclamação referente ao presente numero, deverão vir dentro dos dois terços dos respectivos prazos.

BLOCO CHARADISTICO GAÚCHO

Nemus Nulus, em nome da Directoria do *Bloco Charadistico Gaúcho*, convidou-nos para sermos um dos juizes, no 2º Campeonato d'*O Labyrintho*, juntamente com Gondemaga e Therezinha, ambos collaboradores illustres deste Album.

Agradecemos a distincção e tudo faremos para que o nosso julgamento corresponda aos bons desejos da Directoria do B. C. G., não só quanto á imparcialidade, como quanto ao rigor.

6º TORNEIO PROXIMO

Conforme dissemos n'*O Malho*, 1.406, de 24 de Agosto findo, o torneio de Novembro e Dezembro, isto é, o 6º torneio deste anno, será composto de trabalhos sem o grypho obrigatorio, isto para fazer a vontade dos que gostam de torneios assim. Entretanto prevalecerão, nos casos assignalados, as restricções publicadas no referido *O Malho*.

Os que pretenderem tomar parte nesse torneio, deverão, quanto antes, remetter a competente collaboração. Se já tiverem trabalhos em nossa pasta, convém que digam se querem que os aproveitemos, supprimindo-lhes o grypho, caso o tenham.

As regras que regerão o torneio, acima citado, serão as mesmas do actual, substituindo-se o titulo — *Grypho* — pelas restricções de que já falamos acima, e não tomando em consideração o periodo relativo ao titulo — *Enigmas charadisticos!*

O silencio do autor, quanto aos artigos charadisticos gryphados, ainda em nosso poder ap iniciar-se o mencionado torneio, significa que elle approva a nossa resolução de publical-os com a suppressão do referido grypho, ou collocação do mesmo segundo as restricções já estabelecidas.

Repetimos mais uma vez essas restricções para melhor efficiencia do torneio.

Eil-as:

a) — O conceito principal, nas charadas versificadas, deverá estar no ultimo verso; nas em prosa, na ultima palavra da phrase. Fóra disto levará sempre grypho.

b) — Ha uma occasião em que esse conceito, mesmo que esteja antes do ultimo verso, ou da ultima palavra, não soffrerá a acção do grypho: é quando a decifração do trabalho está toda localisada no assumpto, ou no que significam o, ou os versos anteriores até a ultima, ou nas palavras anteriores até a ultima.

c) — Quando o conceito, ou seja principal, ou seja segundario, recahir sobre um termo seghido do seu restrictivo ou qualificativo, só se o autor gryphar o conjuncto é que o decifrador ficará obrigado a respeital-o; no caso contrario, não. Exemplo: "AVE CANORA". Se o autor gryphar as duas palavras (assim: *ave canora*) o decifrador tem que se utilisar de uma ave que cante; se nada gryphar porém, qualquer ave, canora ou não, servirá para o caso.

d) — Nos conceitos secundarios (ou parciaes) das charadas antigas ou dos logogryphos, o elemento numerico que, por via de regra, entra na construcção de qualquer dessas duas especies, deverá ficar no fim ou no principio do verso onde se achar a solução parcial.

ROCKFELLINA
PEQUENAS PEROLAS GELATINOSAS
PURGO-VERMICIDA
Dá saude e alegria ás creanças
RIBEIRO, MENEZES & Co.
RUA URUGUAYANA, 91 — RIO

EPILEPSIA?
TOMAE
NEUROBORE
Sedativo poderoso e completamente inoffensivo.
Substitue o bromureto e a valeriana.
DEPOSITO GERAL:
Ribeiro, Menezes & Cia.
RUA URUGUAYANA, 91
RIO

CORRESPONDENCIA

João da Roça, Rocelrinha Nazareno, Jovaniro (todos de Nazareth), Frei Paulino (Juiz de Fóra) — Recebidos os trabalhos.

Picarro (Aracajú, Sergipe). — Não soubemos como applicar a primeira parcial da sua antiga, ainda aqui em nosso poder, dentro daquelle 1º verso. Na palavra *bem* (depois bem)? Mas *bem* não tem aquella significação. No plural, sim; isso é *bens* é que é aquillo, que o confrade pensa. E' necessario concertal-o para não perder aquella excellente versificação.

Datrinde (A. B. C. — Bahia) — Scientes. Recebi, mas não pretendemos figurar lá como decifradores; apenas como problemista.

ERRATA

Do n. 1.409:

Torneio B. C. C. — Outros decifradores: depois de — Violeta, 8; — leiam-se — Ave da Sorte, Aventureira e Artisano, 7—. *Torneio T. E. — Totalistas* —: colloque-se — Neo Modd — depois de — Nellius—. Justificação, de Alvarco: — centro e fim (linhas 10); o parenthesis do fim da 12ª linha deve ser transportado para depois de — tabaco — na mesma linha; no mesmo artigo, na terceira columna, leia-se — poderia — antes de — servir-se — (linhas 3). Charada novissima, de Visconde de Adnim; 2—1 e não —2—2—. Enigma, de Neptuno: — Depois e não — Deois — (ultimo verso). Enigma, de Nazilia C. dos Santos: — bofetadas — deve estar gryphadas (3º verso). Charada antiga, de Julião Riminot: — *roubo* — e não — *roubo* — (primeiro verso). Dita, de Datrinde: —1 — e não — 2 — (2º verso). *De Janella*: — evitando, procura, flirts, bojo — e não — evitandi, procura, flirsts, gojo — (as duas primeiras nas linhas 9 e 8, e as duas outras, em pags. 56, linhas 1 e 6, primeira columna. *Errata*, do n. 1.408: — (decifradores) e não o que sahiu.

MARECHAL

"O MALHO" EM CATAGUAGES

(FIM)

da planta dos seus jardins que elle desenha e povôa depois com as arvores e flores do Horto Modelo. Sua influencia, neste terreno, tem sido em toda aquella zona a mais benefica, tornando-se esse consciencioso professor das culturas de flores e de frutos um dos mais notaveis elementos do seu progresso actual. Hoje, dadas as facilidades com que contam os particulares, não raro se encontram, nas cidades e mesmo no campo, jardins e pomares que embellezam e tornam agradavel a vida ali.

Até ha pouco só eram vistos, para aquellas bandas, no Estado de São Paulo; agora Minas tambem se orgulha delles. E isto graças ao seu Horto Florestal Modelo e mais ao seu director — homem de acção equilibrada, cujo espirito "yankee" procura visar sempre na sua mirada o bello alliado ao pratico.

A alegria da vida está na mocidade e a mocidade está na boa apparencia; e só tem boa apparencia quem tem bellos cabellos. Com o uso da JUVENTUDE ALEXANDRE consegue-se tudo. Cada vidro custa 4$000 e pelo correio mais 2$500; encontra-se em qualquer pharmacia ou drogaria e na CASA ALEXANDRE, depositaria, á Rua do Ouvidor, 148 — Rio de Janeiro

FALA QUEM PÓDE...

São do maior alcance, neste momento, as palavras que a respeito da propalada revolução gaúcha, proferiu o grande chefe da politica do Estado, Dr. Borges de Medeiros, em palestra com um redactor da "A Noite":

"Não pensamos aqui em revolução" — diz o Sr. Borges. E continúa: — "Sim, que isto fique bem claro, no Rio Grande não se pensa em revolução. Os rio-grandenses acceitarão o resultado das urnas. Ha quem affirme o contrario. São vozes jovens, mas ardentes, sem grande expressão. A nação póde estar certa de que o povo do Rio Grande não esquecerá jámais os seus deveres. O Partido Republicano, por todos os seus chefes, e eu pessoalmente, tudo faremos para impedir um gesto de desvario. Não iniciaremos, nem auxiliaremos nenhum movimento contra a ordem constituida. Póde confiar a nação no patriotismo do povo do Rio Grande".

Ora, graças que o Rio Grande ainda tem um conductor á altura das suas responsabilidades perante a Nação! Estava triste o paiz todo deante do espectaculo que os seus "jovens turcos" offereciam diariamente o Congresso e fóra delle, afirmando por mil modos que haviam de escangalhar, já não só com a sua terra, mas com todo esse colosso que ahi está com o nome de Brasil... E' possivel, senão quasi certo que dóra avante mude de tom e de rumos a palavra fogosa dos Srs. João Neves, Flores da Cunha, Oswaldo Aranha, Luzardo e o proprio Presidente Getúlio Vargas. O velho Borges já falou e depois delle, nos pampas ninguem fala sinão para repetil-o ou confirmal-o!...

O governo, por estes dias, concederá a amnistia

O Sr. Irineu Machado declarou no Senado que, dentro de 14 dias, o governo tomará a iniciativa da amnistia, com que sempre esteve, aliás, de accordo, não a tendo dado antes apenas por solidariedade politica com os seus dois antecessores. Com esta nobre attitude do Presidente Washington Luis esteve hontem e hoje está o Presidente Julio Prestes.

A MISCELLANEA
VENDAS EM GROSSO E A RETALHO
Barbantes, Cordas, Fios de Algodão, Fitilhos, Lixas e Papeis.
Artigos de Papelaria
Saccos de Papel e Enveloppes para Confecções, etc.
B. DO NASCIMENTO
Rua Buenos Aires, 242
Teleph. Norte, 2752
RIO DE JANEIRO

Miniatura da capa do PARA TODOS... de hoje.

A Bandeira!

Aos filhos do Brasil

Vejo nas tuas côres, retratada,
O' fulgurante e colossal Bandeira!
A grande, florescente, idolatrada
E poderosa patria brasileira!

Superas ás demais. E's a primeira
Entre as primeiras... Teus symbolizada
Em ti, Bandeira, a terra hospitaleira
Que pelo mundo inteiro é cubiçada...

Se, um dia, lá nos campos de batalha,
Ao som da artilharia e da metralha,
Tivermos como guia o teu cruzeiro,

Terá, mais uma voz, a nossa historia,
Uma sublime pagina de gloria,
Enaltecendo o povo brasileiro!...

DEMETRIO CARNEIRO LEÃO

(São Paulo — Do livro em preparo *Gritos intimos*)

DE
ALVARO MOREYRA
na Livraria Pimenta de Mello & C., rua Sachet, 34, Rio

Cocaina	4$000
A boneca vestida de Arlequim	5$000
Circo	6$000
Adão, Eva e outros membros da familia	8$000

Pelo correio mais 600 réis

LEIA... PORQUE NÃO SE ARREPENDE

A

Quem tiver uma das molestias que a — LUGOLINA do Dr. Eduardo França promette curar, e compra 1 vidro da dita Lugolina, reconhecerá logo, nas primeiras applicações, que a promessa feita vae ser verdadeira, porque sentirá immediatamente os primeiros effeitos beneficos deste grande remedio, que se vende até na Europa.

B

E quem tiver necessidade de um depurativo do sangue e começa a usar a — SALSA, CAROBA E MANACA', do primeiro chimico brasileiro, Eugenio Marques de Hollanda, preparada agora pelo Dr. Eduardo França, sentirá, com um vidro desse depurativo, os primeiros effeitos beneficos, para que não deixe de continuar a usar até ficar bom.

C

São 2 remedios que se impõem pelos seus immediatos beneficios, creando logo no doente a confiança e a persistencia para continuar a usal-os até a cura.

Os effeitos immediatos desses 2 remedios, são raramente encontrados em outros remedios similares, que fazem o doente descrer logo no principio da cura, pela demora dos seus beneficios.

D

O autor da Lugolina e preparador da Salsa, de Hollanda, Dr. Eduardo França, depois de mais de 30 annos de experiencias, affirma e provará o que promette.

E

Unicos agentes e revendedores dos productos do Dr. Eduardo França, LUGOLINA & SALSA:

ARAUJO FREITAS & C.—R. dos Ourives n° 88/90—Rio

PREÇO DE CADA UM ..... 4$000

IN HOC SIGNO VINCES

Os vinhos Ramos Pinto
são a alma de Portugal

ALLONAL ROCHE
COMPRIMIDOS

INSOMNIAS
ENXAQUECAS

NEVRALGIAS
DÔRES EM GERAL

PRODUCTOS F. HOFFMANN-LA ROCHE & Cia - PARIS.
UNICOS CONCESSIONARIOS: HUGO MOLINARI & Co LTD. - RIO DE JANEIRO E SÃO PAULO.

Sabão Russo
100 ANNOS DE SUCCESSO ! !
Efficaz no tratamento das molestias de pelle.
Lab. do SABÃO RUSSO — Rio

AGUA DE COLONIA E
SABONETE "FLORIL"
Ultra finos e concentrados á venda em toda a parte.
Dep. em São Paulo — Casa Fachada.

EXAMINADO POR IRINEU MACHADO O JOGO DE CARTAS DO SR. GETULIO

O Sr. Irineu Machado, como de resto toda a gente, não gostou do jogo de cartas do Sr. Getulio. Pelo menos não as achou em correspondencia com o que veiu depois... D'ahi, os commentarios que lhe vimos fazer ás mesmas e aqui reproduzimos em parte:

"Cinco mezes depois, este homem escrevia a carta em que dizia ao Sr. Presidente da Republica: "Meu nome nunca será um embaraço para V. Ex. Meu nome nunca dará desgostos nem será causa de incommodos..."

Vejamos o que diz a carta, escripta em Dezembro, e o que diz a outra, enviada seis mezes depois: "Quanto á politica federal, a nossa attitude e as nossas disposições são as mesmas exaradas em Dezembro do anno passado."

Seis mezes depois da carta de Dezembro, o Sr. Getulio Vargas reaffirmava, ratificava o que dissera na carta de Dezembro; reaffirmava com o mesmo sigilo que o caso exige.

(Lê):: "Tendo permanecido fechado a quaesquer manifestações sobre a successão presidencial, para deixar a V. Ex. a liberdade e opportunidade."

Não só, Sr. presidente, elle investia o Sr. Presidente da Republica da autoridade de decidir da opportunidade — a questão preliminar —, como, "de meritis", elle dava ao Sr. Washington Luis o direito de fazer as "démarches" e de inicial-as. "E para evitar as intrusões dos mestres de obra feita, farejadores de candidatos, ou os precursores que queiram jogar com o nome e o prestigio do Rio Grande do Sul, para evitar precipitações ou imprudencias, nenhum representante do Rio Grande tem autorização para tratar do caso. Penso que este deve de preferencia ser encaminhado directamente entre nós com a franqueza e confiança necessarias, quando V. Ex. entender."

"Por mim, não julgue que se deva apressar, e deve V. Ex. ficar tranquillo que não faltará com o seu apoio, no momento preciso, o Rio Grande do Sul." Essa carta não é só a expressão de fidelidade pessoal, como a de fidelidade politica. E' uma solidariedade absoluta, illimitada. Ella, mais do que isso, dá ao Sr. Presidente da Republica carta branca. O Sr. Presidente da Republica tem nesta carta a confirmação das affirmativas anteriores. Inicie quando queira. Seja juiz de opportunidade, quando quizer. Faça as "démarches", quando quizer. Decida quando quizer.

E V. Ex. póde contar com o Rio Grande do Sul! Mas, depois, em 11 de Julho, quando o nome delle é lembrado, o Presidente da Republica não póde mais ter iniciativa; o Presidente da Republica não póde mais ter a deliberação; o Presidente da Republica não póde mais escolher; o Presidente da Republica não póde mais coordenar — o Presidente da Republica é um tyranno e aquillo que elle, em nome do povo do Rio Grande, deu ao Sr. Washington Luis, retira ao Sr. Washington Luis depois que este consulta os presidente dos Estados, e a consulta é contraria á candidatura do Sr. Getulio Vargas."

C. FUERST & CIA. LTD.

Secção graphica ZIMMERMANN.

A MAIS IMPORTANTE CASA DOS RAMOS GRAPHICOS NO BRASIL

Grande stock de machinas — typos — materiaes — tintas — papeis

UNICOS REPRESENTANTES E DEPOSITARIOS DAS MAIS AFAMADAS FABRICAS

SCHNELLPRESSENFABRIK FRANKENTHAL — Albert & Cia. — Machinas Rotativas e Rotogravuras

DRESDEN LEIPZIGER SCHNELLPRESSENFABRIK, Coswig. — Machinas Offset, Litho e machinas de cylindro PLANETA

ARISTON ELKA A. G., Dresden. — Machinas para impressão automatica ELKA.

KARL KRAUSE, Leipzig. — Machinas da cortar, etc.

HOH & HANNE, Leipzig. — Machinas de reproducção.

J. C. HAAS — Reticulas.

SCHRIFTGIESSEREI "D. STEMPEL" A. G. — Typos.

FARBENFABRIK "OTTO BAER" — Tintas.

Rio de Janeiro — RUA TENENTE POSSOLO, 15 a 25
Caixa postal 1548

Recife — RUA VIGARIO TENORIO 33
Caixa postal 406

São Paulo — SOCIEDADE TECHNICA "BREMENSIS" LTD. — Secção graphica "FUERST"
Rua Florencio de Abreu n. 139 — Caixa postal 390

Porto Alegre — Fausto Sant'Anna, Rua Capitão Montanha n. 99 — Caixa postal 327

FLOREINA

CREMA DE FORMOSURA
FICA A EPIDERME SUAVE. FRESCA. PERFUMADA
A. GIRARD. 48, Rue d'Alésia. PARIS (FRANCE)
Depositario: FERREIRA. 165, Rua dos Andradas. RIO DE JANEIRO

METTEI NA BOCCA

cada vez que tendes de evitar os perigos do frio, da humidade, da poeira e dos microbios; logo que comaçaes a espirar, logo que a Garganta começa a picar ou que tendes oppressão;

se sentis chegar a constipação,

UMA PASTILHA VALDA

cujos vapores balsamicos e antisepticos fortalecerão, resguardarão, robustecerão, a Garganta, os Bronchios e os Pulmões.

Tende sempre debaixo de mão as

PASTILHAS VALDA

mas sobre tudo não usae senão as **VERDADEIRAS** que são vendidas **EM LATAS** com o nome **VALDA**

Encontram-se em toda sas Pharmacias e Drogarias

APPROVADO PELA HYGIENE DO BRAZIL EM 12 DE MARCO DE 1921 SOB O NUMERO 212 - FORM: MENTHOL 0.005 EUCALYPTOL 0.005 P. PAST.

PHOSPHOROS

PREFIRAM

as marcas

SOL e IPYRANGA

em caixinhas

e em carteirinhas

Si cada socio enviasse á Radio Sociedade uma proposta de novo consocio, em pouco tempo ella poderia duplicar os serviços que vae prestando aos que vivem no Brasil.

...todos os lares espalhados pelo immenso territorio do Brasil receberão livremente o conforto moral da sciencia e da arte...

RUA DA CARIOCA, 45 — 2º Andar.

SEGUROS TERRESTRES MARITIMOS E TRANSITO

HOME

INSURANCE COMPANY

NOVA YORK

SOLIDEZ — REPUTAÇÃO — O MELHOR SERVIÇO

CAPITAL REALISADO

Avenida Rio Branco, 111 - 115 - 1º Andar

$18.000.000.00-OURO AMERICANO

Fundos Accumulados: $102,797,291,58-OURO AMERICANO

SUCCURSAL NO BRASIL

"EDIFICIO PORTELLA" (antiga Casa Colombo)

Telephone Norte 1701 e 1702

RIO DE JANEIRO

CAIXA POSTAL, 548

SEBO, SABÃO E OLEOS

Breu, Soda caustica, Barrilha, Ciment o, Sebo, Oleos de todas as qualidades, alvaiade, V. M., etc.

VENDAS POR ATACADO

Preços sem competencia

J. LOBARINHAS

RUA GENERAL CAMARA, 198 - TEL. N. 5714

RIO DE JANEIRO

O SR. GETULIO?! DEVE HAVER ENGANO...

E' da primeira oração do Sr. Irineu Machado, ha pouco proferida no Senado, o seguinte topico:

"Verificando, senhores, a situação politica ao aqui chegar, encontrei, afinal, documentos relativos ao Sr. Getulio Vargas. Procurei informar-me de seus trabalhos no Rio Grande do Sul. Não me tendo chegado nenhum ao conhecimento, lembrei-me de certo incidente da ultima campanha presidencial do Rio Grande do Sul, quando o Sr. Borges de Medeiros se apresentava pela quinta vez á reeleição. O relator na Assembléa riograndense foi o Sr. Getulio Vargas, accusado pelos federalistas de ter fraudado a apuração, approvando criminosamente mais de 4.000 votos de actas falsas em favor do Sr. Borges de Medeiros e tendo annullado diversas actas."

Como se vê, é de espantar tal affirmação! O Senado, porém, não podia duvidar da sua veracidade, porque logo a seguir o illustrado representante do Districto Federal lia o protesto dos libertadores, que, por signal, estavam ali presentes na pessoa do Sr. Baptista Luzardo, que tudo ouviu e confirmou com um sorriso contrafeito...

KLABIN IRMÃOS & COMPANHIA

INDUSTRIAES
MATRIZ:
Rua Florencio de Abreu, 47
Telephone 2—0982 — C. Postal 524
S. Paulo

Ender. Tel. KLABIN — Cod.
A. B. C. 5 th. ed. e Ribeiro

IMPORTADORES
FILIAL:
Rua do Carmo, 66
Telephone Norte 5515 — Caixa 1622
Rio de Janeiro

UNICOS DEPOSITARIOS DA COMP. FABRICADORA DE PAPEL
LITHOGRAPHIA — TYPOGRAPHIA — ALTO RELEVO — AEROGRAPHIA
FABRICA DE PLACATAS, FOLHINHAS, LIVROS EM BRANCO E CARTAS PARA JOGAR
FABRICA ENGENHO NOVO — RIO DE JANEIRO

O Tico-Tico — A revista infantil que tem em cada creança um leitor

Eis o trabalhador que já sem forças e muito triste volta do trabalho

Seu intestino elle não vê, está cheio de vermes e, por isso, tem a pelle amarellada, sente canceira, palpitações, queimações na bocca e estomago.

Elle passará seu mal á sua familia, aos seus vizinhos e morrerá se não lhe disserem que soffre de

Amarellão ou opilação

MOLESTIA CURAVEL
PROMPTAMENTE COM

ANKILOSTOMINA

FONTOURA

Remedio de uso facil. — Effeito seguro — Medalha de ouro na Exposição de Hygiene do Congresso Medico — Recommendado pelo Serviço Sanitario.

Encontra-se nas pharmacias e drogárias.

UM CLINICO DE BUDAPEST

Dr. K. V. Briglevics

Attesto que o "ELIXIR DE NOGUEIRA", do Pharmaceutico-Chimico João da Silva Silveira, é um remedio muito bom para os casos syphliticos de terceiro grão

Dr. K. V. Briglevics (Firma reconhecida). Diplomado pela Universidade de Budapest, 23 de Dezembro de 1927.

CASA FLORA

Trabalhos modernos em flores para todos os fins. Sementes de flores e hortaliças. Ferramentas para jardineiros. Deposito de plantas: rua General Canabarro N. 239. Chacaras: Campinho — Jacarépaguá — Urusanga — Alto da Serra — Petropolis — Barbacena.

Shlick e Nogueira

MATRIZ.	FILIAL:
RUA DO OUVIDOR, 61	R. GONÇALVES DIAS, 67
Tel. N. 1281	Tel. C. 486

Rio de Janeiro

VIDA DE CASERNA

Indo certo dia ao 1° R. A. M. encontrei, logo que entrei no alojamento dos sargentos, o Paulo, que estava com cara de poucos amigos.

Perguntei-lhe a razão daquella zanga, e elle, com grande magua, contou-me:

— Comecei a dormir e no melhor do somno, sonhei que estava no morro do Capão, na taverna do Sinhô, e que lhe pedia um copo de paraty. Quando elle trouxe o copo, e botou em cima da mesa, eu notei que tinha me esquecido de pedir para misturar com gomma. Por isso chamei-o e disse para trazer a gomma. Fiquei esperando e depois de uma pequena demora, lá voltava elle com o pedido. Foi nessa occasião que o Rocha, aquelle gaiato, (e aponta um sargento que está perto) me acordou para ir ao rancho. Imagine, no melhor do somno, quando o Sinhô vinha, e eu ia beber!

E, depois de uma grande pausa, retrucou:

— Agora, e culpado, em parte fui eu, pois bem podia ter bebido o paraty sem gomma mesmo.

JOA.

Jogo do bicho

(PARODIA)

— Ora (dirás) jogar no bicho! Certo
Endoideceste! — E eu te direi, no entanto,
Que p'ra jogar em alta noite esperto
E tomo nota de um palpite e tanto!...

E fico triste toda noite, emquanto
Não vejo o sol ardente bem de perto...
A's vezes durmo... mas acordo em pranto
Pensando que perdi num jogo incerto.

Dirás, agora: — Estás maluco, amigo!
Pois não vês que a policia é féro açoite
E que te põe nas grades por castigo?

E eu te direi: — Espera! Que diabo!
Isto foi sonho que eu sonhei na noite
Que mastiguei pepino com quiabo!

BRIGIDO TINOCO

Ferreira Braga & Cia.

BEBIDAS, ALCOOL E AGUARDENTE EM GROSSO

Armazens e Escriptorio:

109, Rua S. Pedro, 109

Deposito:

Travessa D. Felicidade, 38 e 40

ENDEREÇO TELEGRAPHICO — ZITHO

Telephones. Norte 0426 e 2959

RIO DE JANEIRO

EDIÇÕES

PIMENTA DE MELLO & C.

TRAVESSA DO OUVIDOR (RUA SACHET), 34

Proximo á Rua do Ouvidor — RIO DE JANEIRO

Bibliotheca Scientifica Brasileira

(dirigida pelo prof. Dr. Pontes de Miranda)

INTRODUCÇÃO A SOCIOLOGIA GERAL, 1° premio da Academia Brasileira, pelo prof. Dr. Pontes de Miranda, broch. 16$, enc. ..... 20$000
TRATADO DE ANATOMIA PATHOLOGICA, pelo prof. Dr. Raul Leitão da Cunha, Cathedradico de Anatomia Pathologica na Universidade do Rio de Janeiro, broch. 35$, enc. ..... 40$000
TRATADO DE OPHTHALMOLOGIA, pelo prof. Dr. Abreu Fialho, Cathedratico de Clinica Ophthalmologica na Universidade do Rio de Janeiro, 1° e 2° tomo do 1° vol., broch. 25$ cada tomo, enc. cada tomo 30$000
THERAPEUTICA CLINICA ou MANUAL DE MEDICINA PRATICA, pelo prof. Dr. Vieira Romeira, 1° e 2° volumes, 1° vol. broch. 30$000, enc. 35$, 2° vol. broch. 25$, enc. ..... 30$000
CURSO DE SIDERURGIA, pelo prof. Dr. Ferdinando Labouriau, broch. 20$, enc. . 25$000
FONTES E EVOLUÇÃO DO DIREITO CIVIL BRASILEIRO, pelo prof. Dr. Pontes de Miranda (é este o livro em que o autor tratou dos erros e lacunas do Codigo Civil), broch. 25$, enc. ..... 30$000
IDÉAS FUNDAMENTAES DA MATHEMATICA, pelo prof. Dr. Amoroso Costa, broch. ....., enc. .....
TRATADO DE CHIMICA ORGANICA, pelo prof. Dr. Otto Roth, broch. ....., enc.

LITERATURA:

O SABIO E O ARTISTA, de Pontes de Miranda, edição de luxo.....
O ANNEL DAS MARAVILHAS, texto e figuras de João do Norte..... 2$000
CASTELLOS NA AREIA, versos de Olegario Marianno. ..... 5$000
COCAINA..., novella de Alvaro Moreyra. 4$000
PERFUME, versos de Onestaldo de Pennafort. ..... 5$000
BOTÕES DOURADOS, chronicas sobre a vida intima da Marinha Brasileira, de Gastão Penalva. ..... 5$000
LEVIANA, novella do escriptor portuguez Antonio Ferro. ..... 5$000
ALMA BARBARA, contos gaúchos de Alcides Maya. ..... 5$000
OS MIL E UM DIAS, Miss Caprice, 1 vol. broch. ..... 7$000
A BONECA VESTIDA DE ARLEQUIM, Alvaro Moreyra, 1 vol. broch. ..... 5$000
ALMAS QUE SOFFREM, Elisabeth Bastos, 1 vol. broch. ..... 6$000
TODA A AMERICA, de Ronald de Carvalho. ..... 8$000
ESPERANÇA — epopéa brasileira de Lindolpho Xavier. ..... 8$000
DESDOBRAMENTO, de Maria Eugenia Celso, broch. ..... 5$000
CONTOS DE MALBA TAHAN, adaptação da obra do famoso escriptor arabe Ali Malba Tahan, cart. ..... 4$000
HUMORISMOS INNOCENTES, de Areimor 5$000

DIDATICAS:

FORMULARIO DE THERAPEUTICA INFANTIL, A. A. Santos Moreira, 4° edição 20$000
CHOROGRAPHIA DO BRASIL, texto e mappas, para os cursos primarios, por Clodomiro R. Vasconcellos, cart. ..... 10$000
CARTILHA, Clodomiro R. Vasconcellos, 1 vol. cart. ..... 1$500
CADERNO DE CONSTRUCÇÕES GEOMETRICAS, de Maria Lyra da Silva.. 2$500
QUESTÕES DE ARITHMETICA theoricas e praticas, livro officialmente indicado no Collegio Pedro II, de Cecil Thiré.... 10$000
APONTAMENTOS DE CHIMICA GERAL — pelo Padre Leonel de Franca S. J. — cart. ..... 6$000
LIÇÕES CIVICAS, de Heitor Pereira (2° edição). . . .. 5$000
ANTHOLOGIA DE AUTORES BRASILEIROS, Heitor Pereira, 1 vol. cart. ..... 10$000
PROBLEMAS DE GEOMETRIA, de Ferreira de Abreu..... 8$000

VARIAS:

O ORÇAMENTO, por Agenor de Roure, 1 vol. broch. ..... 18$000
OS FERIADOS BRASILEIROS, de Reis Carvalho, 1 vol. broch. ..... 18$000
THEATRO DO TICO-TICO, repertorio de cançonetas, duettos, comedias, farças, poesias, dialogos, monologos, obra fartamente illustrada, de Eustorgio Wanderley, 1 vol. cart. ..... 6$000
HERNIA EM MEDICINA LEGAL, por Leonidio Ribeiro (Dr.), 1 vol. broch. ..
PROBLEMAS DO DIREITO PENAL E DE PSYCHOLOGIA CRIMINAL, Evaristo de Moraes, 1 vol. enc. 20$, 1 vol. broch. . . .. 16$000
CRUZADA SANITARIA, discursos de Amaury Medeiros (Dr.)..... 5$000
UM ANNO DE CIRURGIA NO SERTÃO, de Roberto Freire (Dr.)..... 10$000
INDICE DOS IMPOSTOS EM 1926, de Vicente Piragibe. . ..... 10$000
PROMPTUARIO DO IMPOSTO DE CONSUMO EM 1925, de Vicente Piragibe.. 6$000

•

COMO ESCOLHER UMA BOA ESPOSA, de Renato Kehl (Dr.)..... 4$000
BIBLIA DA SAUDE, enc. ..... 16$000
MELHOREMOS E PROLONGUEMOS A VIDA, broch. ..... 6$000
EUGENIA E MEDICINA SOCIAL, broch. 5$000
A FADA HYGIA, enc. ..... 4$000
COMO ESCOLHER UM BOM MARIDO, enc. . ..... 5$000
FORMULARIO DA BELLEZA, enc. ..... 14$000

Bacaxá — Estado do Rio — Sr. Adolpho Bravo, agente da estação de Bacaxá, E. F. Maricá.

Bacaxá — Estado do Rio — Sr. José Coutinho, commerciante.

Curityba — Paraná — Sr. Simão Aisemann, 3ª annista do Gymnasio Paranaense.

"O MALHO" NOS ESTADOS

Recife — Pernambuco — Sr. Tiburcio da Silva Santos, nosso assiduo leitor.

Bacaxá — Estado do Rio — Dr. Francisco Ivars, distincto medico da localidade.

Tiradentes — Minas — A directoria e os musicos da Euthérpe Carnavalesca, que tanta simpathia têm conquistado na sociedade local.

Sim Senhor!!
é um verdadeiro
Chapeo
RAMENZONI
S. PAULO