O Malho
ANNO XXII
NUM. 1097
22 SETEMBRO
1923
NO RIO . . . . . 500 Rs.
NOS ESTADOS . . 600 Rs.

BIOTONICO FONTOURA

COM O SEU USO OBSERVA-SE O SEGUINTE:

1.° Sensivel augmento de peso.
2.° Levantamento geral das forças.
3.° Desapparecimento do nervosismo.
4.° Augmento dos globulos sanguineos.
5.° Eliminação da depressão nervosa.
6.° Fortalecimento do organismo.
7.° Maior resistencia para o trabalho physico.
8.° Melhor disposição para o trabalho mental.
9.° Agradavel sensação de bem estar.
10.° Rapido restabelecimento nas convalescenças.

O MAIS COMPLETO FORTIFICANTE

MEIOS PRATICOS PARA SE MELHORAR EM RECURSOS

Não tendes já notado que certas pessoas, parecendo inferiores, alcançam todas as satisfações possiveis, quando outras, superiores em intelligencia, são, apezar dos seus esforços e da sua perseverança, obrigadas a vegetarem durante toda existencia? Nunca sentistes de improvizo por alguem uma viva sympathia, sendo feliz em agradar-lhe, sem que nada vos offereçam em compensação? Não tendes aversão por outros que procuram agradar-vos e aos quaes nada ha que censurar? Por que uns são bem succedidos e outros não? A resposta é facil; tudo provém das qualidades magneticas entre os individuos.

Assim como as substancias materiaes achegam-se, pelas suas afinidades, aos corpos com os quaes se acham em similitude, tal o ferro e o aço ao serem attrahidos pelo iman, — assim, a fortuna e os recursos de bem-estar, encaminham-se para as pessoas que, por meio de praticas com os Accumuladores Mentaes, melhoram em aura magnética, do mesmo modo que, por meio de apparelhos de gymnastica, melhora-se em forças, ou que, pelo uzo d'uma luneta, se vê sem necessidade de voltar á juventude.

Não é necessario adormecer, hypnotizar, suggerir, fazer passes magnéticos, empregar narcoticos ou violencias. O homem ou a mulher que adoptam nóssos ensinos, nada empregam de nocivo á moral, á religião, ás leis ou aos bons costumes, e são eminentemente uteis pela influencia salutar que sobre o ambiente magnético exerce sua aura superior; não prevaricam nem commettem actos reprovaveis, pois reconhecem e sentem a desnecessidade d'esses actos!

Camões, ao dizer (Luziadas, II — CXI) que "mais póde a fé que a força humana", teve a intuição de que a *fé*, tal como a auto-suggestão, exterioriza do eu uma influencia magnetica identica á da suggestão mental, influencia que, em virtude do magnetismo ser o primeiro estructurador de todos os acontecimentos, faz com que a acção da fé tenha superioridade sobre as forças humanas materiaes. O Christo, induzindo a ter fé, nada mais fez que incentivar a pratica daquillo a que modernamente se dá o nome de suggestão ou hypnotismo; e, visto a fé ser uma especie de alavanca de Archimedes, um elemento sem o qual não se tem poder ou recurso para exercer a caridade, pode-se dizer que o principal para a vida é a aprendizagem da suggestão, a pratica do magnetismo pessoal. Assim como basta a fé em Deus, ou na Justiça Divina, para acarretar automaticamente a acquisição de todas as virtudes, assim basta a exercitação no magnetismo pessoal para fazer attrahir os elementos de successo na vida, immunizar contra a predisposição ás enfermidades, facilitar a intelligencia de todas as sciencias, dar orientação equitativa ao procedimento.

"Tudo que somos é o resultado do que temos pensado, tal como ensina o Budhismo. Conseguintemente, póde-se, por auto-suggestões adequadas, influenciar o ambiente magnetico de maneira a originar os acontecimentos ou beneficios desejados. Póde-se mesmo, simplesmente pelo adestramento magnetico pessoal, sem intencionar beneficios, fazer resultar as facilidades que dão a sorte, o bom exito social; pois o adestramento, visto produzir a depuração do perispirito, faz attrahir automaticamente os elementos da sorte, como um diamante que reflecte melhor a luz quando está lapidado.

O pensamento é um meio de acção que póde ser comparado a uma locomotiva. Assim como se necessita saber manejar a locomotiva para obter della resultado proveitoso, assim se necessita saber manejar o pensamento em conformidade com as circumstancias, quando se quer que os acontecimentos não divirjam do que se deseja. Em tudo ha antinomias — o bem e o mal, o branco e o preto, o dia e a noite, a religião e a sciencia, o macho e a femea, o positivo e o negativo. Afim de que o effeito da vontade não seja neutralizado ou modificado pela influencia antinomica ou reacção por ella propria provocada, influencia que ás vezes inverte o dito effeito, como se verifica quando a séde faz imaginar rios no meio dos areiaes do deserto, ou quando, em resposta á demazia de fé, esperança, virtude ou prece, resulta uma maior miseria, incapacidade ou falta de sorte, convém usar os ACCUMULADORES MENTAES.

Póde-se com elles obter o maximo possivel do que se deseja; pois, assim como os effeitos electricos apparecem sempre que se empregam as fórmas materiaes adequadas á producção desses effeitos, assim o ambiente magnetico, visto ser o arcabouço dos acontecimentos, induz á realisação dos desejos, quando estes, á maneira da voz gravada num fonogramma, ficam no dito ambiente esculpidos pela repercussão das formas cabalisticas correspondentes. A perseverança ou fé nessas fórmas vitaliza o ambiente a bem da realisação do que foi nelle esculpido, tal como a corda que, girando o fonogramma, faz resultar a voz.

A obtenção de ganhos, o poder magnetico curador ou commercial e as inspirações artisticas, são phenomenos facilitados pela suggestão que, sobre o ambiente, exercem certas fórmas ou praticas materiaes, e certos estados de pensamento ou sentimento, — e têm a mesma origem ou influencia espiritual que os do espiritismo, os quaes tambem não poderiam existir sem a cooperação suggestiva das fórmas, a acção do instincto de conservação, aliado ao dezejo de justiça, consolação, elementos materiaes de bem-estar, e á influencia de leituras, prelecções, exemplos, ou concentrações mentaes com a intenção de exito; razão esta do seguinte facto relatado pelo Dr. Bertrand numa das suas obras sobre o magnetismo: "Um magnetizador, mui imbuido de idéas mysticas, tinha um sonnambulo que, durante seu somno, só via anjos e espiritos de todas as especies. Estas visões serviam para confirmar sua crença religioza. Outro magnetizador encarregou-se de desenganal-o, mostrando-lhe que o sonnambulo só tinha as visões em virtude de estar o original na propria tendencia ou cabeça do magnetizador. Como prova, propoz fazer ver pelo mesmo sonnambulo a reunião de "todos os anjos do paraiso á mesa, comendo um perú". Adormeceu o sonnambulo; e, no fim de algum tempo, perguntou-lhe se via alguma coisa de extraordinario. O sonnambulo respondeu que estava vendo "uma reunião de anjos". — Que fazem elles? — "Estão ao redor duma mesa e comem".

Preços: O "Accumulador n. 5" serve para attrahir amor e harmonia. O "Accumulador n. 6" serve para attrahir sorte no commercio ou na loteria. Um "Accumulador" sósinho dá resultado; mas os dois (Ns. 5 e 6), quando reunidos em poder de uma mesma pessoa, embora não comprados na mesma occasião, são muito mais efficazes para qualquer fim, além dos que estão acima indicados. Resultados garantidos por notabilidades. Cada um custa 22$000 rs. Os dois, ao mesmo tempo, custam 44$000 rs. Não se faz abatimento, mesmo quando se compre por junto os dois "Accumuladores". Quem não puder comprar tudo, compra uma cousa de cada vez: pois o resultado, no fim, será igual. Com o "Hypnotismo Afortunante", mais "doze mil réis". Os "Accumuladores" duram para sempre, não se gastam, não enfraquecem com o tempo, e não necessitam de outras despezas ou novas preparações. Qualquer pessoa, mesmo analphabeta, póde preparal-os. O que se ensina é facil, mesmo para os mais ignorantes, e nada tem de contrario ás religiões ou que possa vir a prejudicar, se não fôr feito com exactidão. Remettem-se em registrado no correio para qualquer parte do Brasil, com as instrucções, a todos que, com o pedido, enviarem a respectiva importancia em vale postal ou pelo registro chamado "Valor declarado" não confundir com o registro "simples", a

Instituto Electrico e Magnetico Federal, rua da Assembléa 45, ou Caixa 1734, Capital Federal

CURE E FORTALECA O SEU FILHO

Syphilis hereditaria, ulceras, feridas, furunculos, escrofulose, rachitismo, molestias da pelle e sangue em geral.

CURA E FORTALECE AS CREANÇAS.
UNICO NO GENERO

Lactargyl
Especifico Infantil

Vermifugo receitado pelos medicos mais distinctos e adoptado pelo Departamento Nacional de Saude Publica.
POLYVERMICIDA EFFICAZ E INOFFENSIVO

Lactovermil

O melhor auxiliar da amammentação ou alimentação.
Farinha dextrinisada, 12 variedades.
Pacote, 1$300.

Creme infantil

Nutramina:

(Aminas da nutrição). Farinha fresca, polyvitaminosa e do crescimento, mineralisadora dos tecidos, calcificante dos ossos e estimulante do appetite.

TONICO INFANTIL

(Reconstituinte das creanças)
Anemia, lymphatismo, rachitismo, escrofulose, fraqueza, falta de appetite.
Após a cura das verminoses, para augmentar o sangue.

A' venda em todo Brasil

Laboratorio Nutrotherapico Dr. RAUL LEITE & Cia. - Rio

CASA FLORA

Filial:
R. GONÇALVES DIAS, 30
Telep. C. 486
MATRIZ:
RUA DO OUVIDOR N. 61
Telephone Norte 1281
RIO DE JANEIRO

5 Grandes Premios na Exposição Nacional de 1908

SCHLICK & NOGUEIRA

Casa especial em trabalhos de flores naturaes artisticamente executados.

Coroas de todos os preços e feitios para enterros.

Ornamentações de Salões, mesas, etc., para Casamentos, Bailes, etc.

SEMENTES AFIANÇADAS DE HORTALIÇAS E FLORES.

GRANDES CULTURAS DE FLORES DE SUA PROPRIEDADE — CHACARA FLORA

Alto da Serra, Quarteirão Mineiro, PETROPOLIS — CAMPINHO, Cascadura — BARBACENA, E. de Minas

A CASA ALBERTO COSTA & LEAL

Tem sempre em «stock» :

Casimiras nacionaes e estrangeiras, brins e aviamentos para Alfaiates.

Tudo por preços reduzidos

RUA GOMES CARNEIRO, 8
Esquina da R. Larga

Uma boa acquisição

Um motor Siemens Schuckert Werke, 125 H. P., 400 volts, 730 R. P. M. I. excitador com caixa de oleo, trilhos e polia; tudo em bom estado. Vendem-se, para ver e tratar na rua Visconde de Itaúna, 419

GRATIS!...

PARA SER FELIZ em negocios e em amizades, gosar saude de ferro, ter vigor viril, viver longo tempo, não perder no jogo, saber hypnotisar e magnetisar de perto e á distancia, exercer a clarividencia, augmentar a memoria e o poder da vontade, livrar-se de máos habitos, conhecer a fundo o occultismo e a magia, combater e vencer a inveja e a calumnia, livrar-se das más influencias extranhas e dominal-as, vencendo as difficuldades da vida e alcançando a verdadeira felicidade e a paz, compre e leia já os livros do professor ARISTOTELES ITALIA, á Avenida Passos, 25, loja, Rio e nas principaes livrarias do Brasil. Manda-se pelo Correio, gratis, ou dá-se em mão, O MENSAGEIRO DA FORTUNA, do mesmo autor a quem enviar este annuncio ou citar o nome desta revista, ao Sr. Aristoteles Italia, Caixa Postal 604, Rio. Não deixe para amanhã. Mande hoje mesmo. Só serve para adultos e não analphabetos.

TRATAMENTO DAS AFFECÇOES
GASTRO-INTESTINAES

ENTERITES - DIARRHEAS - DERMATOSES

Pela LACTOBACILLINE

Comprimidos de Fermentos Lacticos Seleccionados da Société Le Ferment
Unico Fornecedor do

PROFESSOR METCHNIKOFF

Os Comprimidos de Lactobacilline são encontrados em todas as boas Pharmacias

(Caixinhas de 8 tubos com 6 comprimidos cada um)

SORÈT

DA SORPREHENDENTE VIGOR AOS NERVOS!

Restaura e cessa todas as causas que contribuem para a perda do vigor. Só contém ingredientes vegetaes. Recommendado pelas autoridades scientificas. Approvado pela Directoria Geral da Saude Publica. Formula do Jean Rosseau & C.

MARCA "CHAVES"

é a melhor manteiga mineira, á venda em todas as casas de primeira ordem.

DEPOSITO GERAL:

á RUA DA PRAINHA N. 3

Manoel Dutra Souto

Presentes do Pó Graseoso MENDEL

CONTINUAMOS A PUBLICAR ALGUMAS QUADRINHAS, DAS MUITAS QUE TEMOS RECEBIDO:

Queres ser linda como as flores? Queres
ser feliz e encontrar amor fiel?
Queres ser a mais bella das mulheres?
— Passa em teu rosto "Pó d'arroz Mendel"!

Do Amazonas ao Prata,
Do Rio Grande ao Pará
— Do Pó Mendel em lata
Em todos os cantos ha!

BASES E CONDIÇÕES DO CONCURSO

1	primeiro premio	500$000
1	segundo premio	200$000
1	terceiro premio	150$000
1	quarto premio	100$000
3	quintos premios de 50$000	150$000
80	sextos premios de 1 caixa de Pó Mendel a 4$500	360$000
		1:460$000

Premios addicionaes ás pessoas que mandarem maior numero de quadras:

1	primeiro premio	200$000
1	segundo premio	100$000
1	terceiro premio	50$000
5	quartos premios a 20$000	100$000
10	quintos premios de 1 caixa de Pó Mendel a 4$500	90$000
		540$000

115 premios em um total de 2:000$000

Para poder concorrer a estes premios, basta remetter uma quadrinha fazendo referencias ao Pó Graseoso Mendel, acompanhada com parte da tira que envolve toda a caixa, adherida a um pedaço da estampilha fiscal. Cada pessoa poderá mandar quantas quadrinhas quizer.

O primeiro premio de 500$000 será conferido á melhor quadrinha e outros successivamente em ordem de merito.

O Jury será formado pelos Srs. Redactores de O MALHO, PARA TODOS..., REVISTA DA SEMANA, FON-FON E CARETA.

As respostas deverão vir assignadas com pseudonymo ou nome.

O concurso encerrar-se-ha a 12 de Outubro de 1923.

PERFUMARIA MENDEL

RIO DE JANEIRO
RUA 7 DE SETEMBRO, 107

DEPOSITO EM S. PAULO
RUA GENERAL CARNEIRO, 51

CONTO DA SEMANA

A ultima apparição do Judeu Errante

por MIGUEL ZAMACOIS

Fiz, na semana passada, uma viagem á Allemanha, usando, como devem comprehender, das maiores precauções, e num incognito absoluto.

Uma noite em que, para fazer horas, eu passeava pela cidadezinha de Taurigstadt, na Westphalia, veiu-me vontade de beber cerveja. Avistei o terraço deserto de uma *brasserie*, cuja debil illuminação dizia muito bem com a minha modestia forçada. Sentei-me na penumbra, e, não desejando incommodar ninguem com o uso de uma lingua estrangeira, pedi, laconicamente, á gorda rapariga que logo appareceu: "Chopp"!

Quando digo que o terraço daquella *brasserie* estava deserto, não ha duvida que exaggero: deante de outro "chopp", estava sentado um individuo, por cuja presença, certamente, eu não teria dado, se, visivelmente, elle não se tivesse mostrado aborrecido com a minha installação na sua visinhança. Entregou-se logo a um pequeno jogo, procurando evitar sobre a sua pessoa os fracos raios de luz que entravam pela coberta de vidro da *brasserie*. Só me era possivel ver o seu "perfil perdido", como dizem os pintores.

Mas esse perfil não ia ficar "perdido" para toda a gente; foram justamente os esforços feitos pelo tal individuo para escapar á minha curiosidade, que a excitaram no mais alto grão... Que interesse tinha então aquelle homem em evitar os olhares do transeunte desconhecido que eu era? Com os olhos arregalados, continuei a examinal-o.

O semblante do meu curioso visinho (verdadeiro colosso, já avançado em annos, e de vigoroso aspecto) offerecia todos os caracteres tradicionaes da raça semita, mas accusados em demasia, como numa interpretação caricatural.

O nariz era enorme; comprido e curvo, descia sobre uns labios muito desenvolvidos, e o inferior avançando por sobre o outro. Sob as sobrancelhas cerradas, os olhos, profundamente engastados, eram recobertos por palpebras pendentes como a tolda de um *cabriolet*. E a pelle do rosto, cortida, queimada, cozida, recozida, apparecia cortada de rugas innumeraveis.

De um *bonnet* de fórma extranha, escapavam-se alguns cachos de cabello, gordurosos, de um branco amarellado, e uma barba rala, filamentosa, como a de um velho bode, cahia sobre a frente gordurenta de um antigo casacão verde-garrafa, usado até o fio, recoberto de retalhos disparatados, e já se desfazendo em varios pontos. Emfim, imagine uma especie de Shylock, sordido e cacochymo, desenhado, num dia de verve, por Leonardo da Vinci.

Onde já encontrára eu aquelle assombroso personagem? Onde já vira aquella cabeça, aquelle gorro, aquelle casacão, e tambem aquellas sandalias, aquella saccola, aquelle bordão de peregrino? Em que livro illustrado? Em que capitel medievo de cathedral? Em que pormenor de architectura gothica?

Foi como um relampago... Por Deus, encontrei! Não ha engano possivel, foi sobre uma cantiga muito velha, ornada de uma estampa muito primitiva, com as côres simplificadas... Sim! Este bom velho, de traços tão suggestivos, é... é... ah! quem o não sabe?!...

Um "chut" extremamente inquieto do tal visinho interrompeu a minha involuntaria exclamação... Olhou, em torno, assustado, como um foragido da justiça que se vê pilhado de novo, e, vendo que nos achavamos sós, começou a falar em voz muito baixa:

— Creio que o senhor é francez, disse-me elle, com o sotaque germanico que usam os israelitas para contar as suas irresistiveis historias...

— Sim, murmurei, cauteloso.

— Então, não deve desejar mais do que eu chamar a attenção... Mas, com sinceridade, o senhor já me reconheceu mesmo?

— Parece-me... Quanto mais o examino, mais me parece que o senhor é... Desculpe-me, se me engano... Mais me parece que o senhor é o celebre Judeu Errante da lenda millenaria...

GLOSSOP & C.

End. Telegraphico "GLOSSOP" **55-57. RUA DA CANDELARIA, 55-57** Caixa Postal, 265 *Tel. Norte 602*

RIO DE JANEIRO

Engenheiros e importadores - Fornecedores de machinismos e accessorios para industriaes

GRANDE STOCK DE ACCESSORIOS PARA FABRICA DE TECIDOS

Accessorios e Machinas para apparelhar madeira, da conhecida casa A. Ransome & C. Ltd, Lubrificantes especiaes para as industrias de Tecidos marca NON-FLUID. Productos "CARBORUNDUM",

ESPECIALISTAS EM MONTAGEM E FORNECIMENTO DE MACHINISMOS E ACCESSORIOS PARA FABRICAS DE FIAÇÃO E TECIDOS DE ALGODÃO, LÃ, JUTA E SEDA, FABRICA DE MEIAS, ETC.

Unicos distribuidores no Brasil dos Especificos seguintes:
MAGNESIA BISURADA — BITRO PHOSPHATO — LAVONA — BITRATO DE ALCATRÃO — TEZAL — GETS-IT — LAVOL — SORET — LAVOLHO — AGUA PURGATIVA OSMOS — VIROL — LAXATOL — OBREIAS STUART DE CALCIUM — PHENALGIN — ANION — DELATONE.

PROTECÇÃO

O maior bem da vida é a saude. Deveis obtel-a e resguardal-a como farieis com a propria vida.

As desordens dos rins, quando desprezadas, levam a males perigosos. Se soffreis dores nas costas, agudas dores nas cadeiras. Se vos sentis desanimados, tristes e abatidos, desconfiae dos rins. A's vezes sentis nauseas, fortes dores de cabeça, e penosas irregularidades urinarias. São signaes de que os vossos rins estão enfermos, devido talvez a excessos de trabalho, comer demais, agua de má qualidade, ou doenças. Protegei, portanto a saude, usando para os rins as PILULAS DE FOSTER. Negligencia em attendel-os póde causar males mais sérios, longa enfermidade e maiores despezas. O rheumatismo, enfermidades cardiacas, calculos, diabetes, e o fatal mal de Bright, podem ser consequencias da debilidade dos rins.

As PILULAS DE FOSTER protegerão estes orgãos, pois são o remedio que tem sido experimentado durante longos annos com effeito seguro. Perguntae ao visinho!

PILULAS DE FOSTER
PARA OS RINS
A' VENDA EM TODAS AS PHARMACIAS

— E' verdade... E ainda uma vez essas malditas estampas romanticas de Nuremberg, de Epinal ou d'outras partes, me pregam a sua peça... Afinal, serei mesmo obrigado a modernisar o meu vestuario, e a fazer a barba á americana...

Fiquei atordoado, como facilmente se comprehende:

— O Judeu Errante! O senhor é o Judeu Errante! O extraordinario personagem que as imagens ingenuas da minha infancia representavam caminhando, curvado sob o anathema divino, em solidões chaoticas impressionantes!... E agora eu o estou vendo, eu lhe estou falando!... Não posso pensar nisto sem um calefrio...

— Sim, sou o proprio Ahasverus, disse Isaac Laquedem, que, por haver brutalmente gritado a Jesus, já sem forças, que proseguisse o seu caminho, ha vinte seculos caminha sem descanço!

— Lembro-me da cantiga:

"Jesus, a propria bondade, — disse-me, suspirando: — caminhardás tu mesmo — durante mais de mil annos; — o Juizo Final — acabará com o teu tormento!"

Sob o ponto de vista sportivo, que "record"!... De modo que é mesmo verdade: anda pelo mundo, sem parar, desde o tempo da Paixão?

— Sim. E do occidente para o oriente, com rarissimos instantes de repouso...

— Mas, como se arranja para vir da America á Europa, e para passar da Asia para a America? Serve-se dos paquetes?

— Está enganado! Viajo pelos polos!... Seria muito facil, num paquete!...

— Onde se encontrava durante a Grande Guerra?

— Quando ella rebentou, eu acabava de deixar a Russia Européa. Continuei a caminhar para a frente, como é de meu dever... Já attingia o lago Baikal, quando foi assignada a paz.

— Como se explica que levasse cinco annos para chegar á Westphalia? Não teria o tempo necessario para fazer a sua volta completa pelo mundo, de alcançar a terra de Wrangel, atravessar o territorio de Alaska, e as extensões geladas do polo, tornando á Europa pelo occidente?

— Claro que não... Mas, falemos baixo, pois eu já sou culpado de ter infringido pela primeira vez as convenções formaes que regulam o meu eterno itinerario... Para alcançar a Allemanha, eu retrocedi. E' muito simples!

— Ah!... E que veiu fazer na Allemanha?

— Vou dizer-lhe, mas prometta-me guardar segredo... Sabe, certamente, pois conhece a minha historia, que sou condemnado, não sómente a caminhar sempre, mas tambem a nunca possuir senão cinco vintens?

— Sei muito bem, é classico.

— Cinco vintens! Para que servem hoje cinco vintens? Faz até pensar que Deus, quando me sentenciou, não soube prever a vida cara!... Cinco vintens!... Um dia, bem longe daqui, cahiu-me nas mãos um pedaço de jornal, e qual não foi o meu assombro ao saber, pelo maior dos acasos, que o marco, o velho e bom marco allemão, baixára, após a guerra, de um modo fantastico!... E a coisa ainda não terminára, accrescentava o jornal; a quéda ia accentuar-se cada vez mais, e ninguem podia prever onde iria parar... Póde imaginar o que se passou em mim... Já estava cançado da minha crescente miseria: uma idéa surgiu-me na mente! Instantaneamente, em passo accelerado (methodo que eu já abandonára ha muitos seculos), retrocedi pelo mesmo caminho, até chegar á fronteira allemã, e logo á primeira localidade dispondo de um banco... Taurigstadt!... Precipitei-me sobre o *guichet* do cambio, onde, pelos meus cinco vintens, um empregado me entregou sem pestanejar tres mil trezentos e trinta e tres marcos! Comprehendeu?!... Tres mil trezentos e trinta e tres marcos por cinco vintens! E' o que eu tenho para gastar eternamente, aqui!... E' a fortuna! E' a abastança! E' a magnifica compensação de tantos annos de arrocho!... Tambem, como eu tenho gosado nestes quatro dias! E ainda mais por saber que isto não durará muito: qualquer dia destes, tudo se descobrirá lá em cima, e, impellido por uma força mysteriosa e irresistivel, serei obrigado a pôr-me a caminho de immundos paizes, onde o cambio é sempre alto! Que poderei obter, perguntolhe, com os meus cinco vintens, em New York, em Londres, em Amsterdam?... E' melhor não pensar em semelhante coisa!... Permitta que lhe offereça mais um "chopp"...

E continuámos, os dois, a beber.

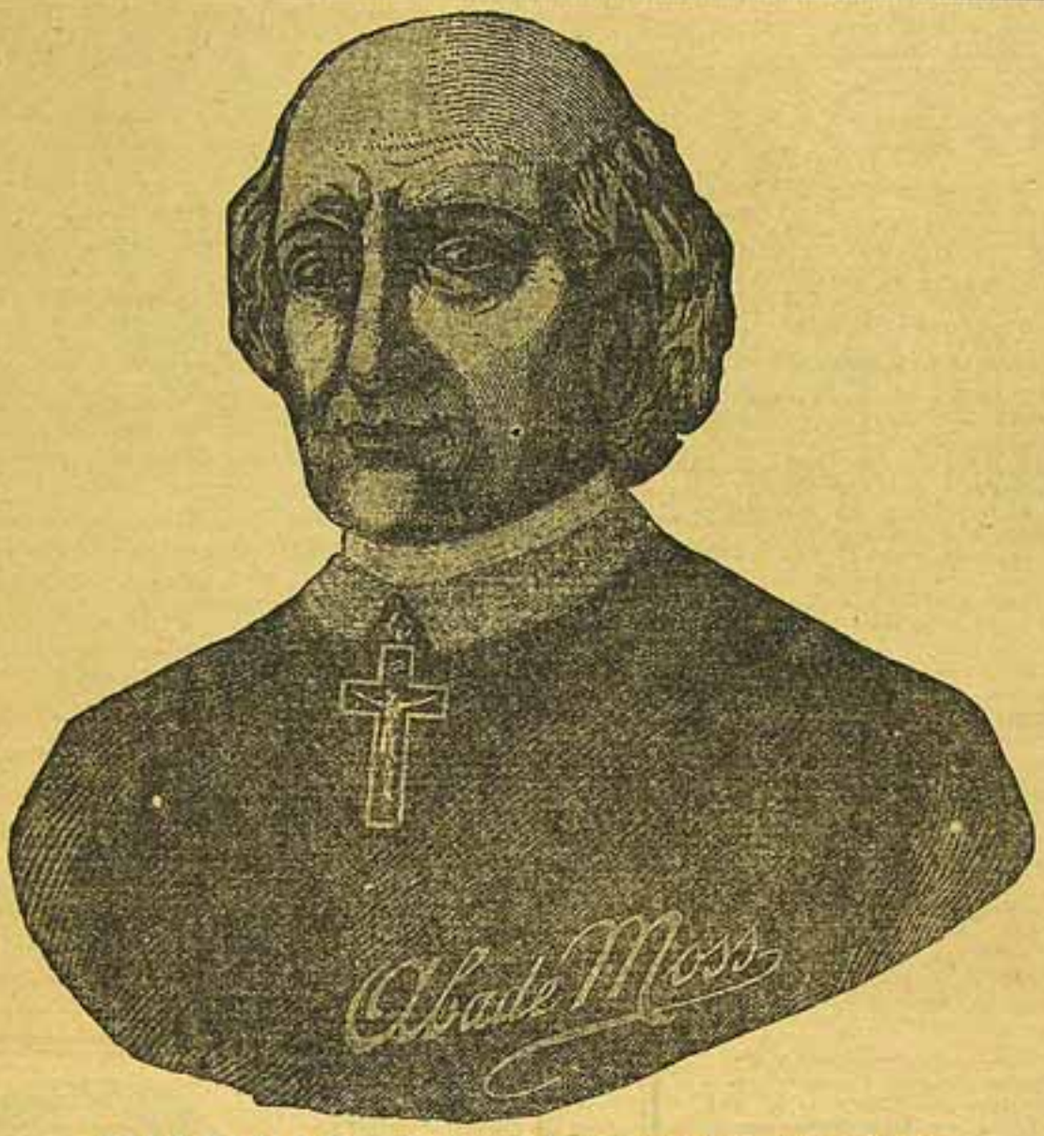

PILULAS DO ABBADE MOSS

O máo funccionamento do apparelho digestivo — ESTOMAGO, FIGADO, INTESTINOS —tem acção immediata sobre todo o organismo, produzindo diversas manifestações, cuja origem é uma só. Mantendo o bom funccionamento do apparelho digestivo, curando-se a prisão de ventre, evitam-se a tão commum e terrivel APPENDICITE e as enfermidades infecciosas, e vêem-se desapparecer as manifestações abaixo discriminadas, originadas pelo máo estado do ESTOMAGO, do FIGADO ou dos INTESTINOS.

TONTEIRAS	DORES DE CABEÇA	PALPITAÇÕES
MÁO HALITO	INDIGESTÃO	PESADELOS
DYSPEPSIA	LINGUA SUJA	DIGESTÕES LABORIOSAS
ENXAQUECAS	BILIS	FALTA DE ENERGIA
FLATULENCIAS	AZIA	DORES NO ESTOMAGO
PREGUIÇA	PESO NO ESTOMAGO	CALOR NA CABEÇA
GAZES	NEURASTHENIA	HEMORRHOIDES
FASTIO	DORES NO FIGADO	GENIO IRASCIVEL

E MUITAS OUTRAS MANIFESTAÇÕES

AS PILULAS DO ABBADE MOSS, com acção directa sobre o ESTOMAGO, FIGADO e INTESTINOS, eliminando as causas, evitando "absolutamente" a prisão de ventre, proporcionam, desde o começo, bem estar geral, acceleram a digestão, descongestionam o FIGADO, regularisam as funcções digestivas, e fazem desapparecer, em pouco tempo, as enfermidades do ESTOMAGO, FIGADO e INTESTINOS.

Em todas as drogarias e pharmacias — Agentes: Silva, Gomes & C. — Rua 1º de Março n. 151 — Rio de Janeiro.

DE TUDO

COUPON DO DIA 22 DE SETEMBRO

Consulente: . . . . . .

. . . . . .

JORGE AZEVEDO (Nova Friburgo) — 1° — *Hamlet.* — 2° — O poema intitulado *Evangelina.* — 3° — Em prosa, *Historias Extraordinarias*, cujo verdadeiro titulo em inglez é *Tales of the grotesque and arabesque;* no seu livro de *Poemas*, encontra-se o intitulado *O Corvo*, que é o mais celebre, tendo sido traduzido em quasi todas as linguas. — 4° — Nada podemos adeantar quanto a esse personagem. — 5° — Nasceu em São Paulo, em 1860, e morreu em 1901. — Foi membro da Academia Brasileira. Dispunha de regular fortuna. Principaes livros: *A Illusão Americana, A Bandeira Nacional, Viagens.*

CURIOSO (Florianopolis) — 1° — Deu-se agora a eleição, que recahiu, quasi por unanimidade, nesse nome. — 2° — Esgotado. — 3° — Dirija-se a *Operador*, revista *Para todos...*, com o mesmo endereço.

PRETOR (São Paulo) — 1° — Paga 600 réis de sello — 2° — A estampilha deve ser de 2 mil réis. — 3° — No primeiro caso, não é necessario dobrar a ponta; no segundo, dobra-se do lado esquerdo.

J. M. ALVES (Rio) — Damos a seguir os dados que solicita: Silvio Pellico nasceu em Saluces pelo anno de 1789, e morreu em Turim em 1854. Terminados os seus estudos, compoz duas tragedias: *Leodamia* e *Francesca da Rimini.* Professor numa familia rica, conheceu Mme de Stael, Schlegel, Byron, que traduziu *Francesca da Rimini;* em retribuição, S. Pellico traduziu o *Manfredo*, do poeta inglez. Viu-se implicado numa conspiração de *carbonari*, sendo preso e condemnado á morte. Mas o imperador commutou-lhe a pena em quinze annos de carcere. No seu celebre livro *Mie Prigioni* está a fiel narrativa das torturas physicas e moraes que soffreu. Voltou á liberdade em 1830. Diz-se que, domado pelo soffrimento, acabou por conformar-se com a dominação austriaca. Nos seus ultimos annos, vivia muito retrahido, em Turim, como bibliothecario do marquez Barolo. Em 1834, publicou os *Deveres dos homens.*

Além das obras já citadas, publicou mais as seguintes: quatro tragedias: *Leoniero da Dertona, Conradino, Herodiade* e *Thomas Morus; Cantiche*, ou novellas em verso; poesias religiosas e mysticas; e alguns esboços. As suas *Cartas* foram recolhidas por G. Stefani.

MILTON CARVALHO (Rio) — 1° — "Almanach Commercial" (Rua do Rosario, 28 — 2° a.). — "Almanach Laemmert" (Avenida Rio Branco n. 131 — 1° andar). — 2° — E' necessario saber a origem das mesmas. Faça-se examinar por um bom facultativo. — 3°, 4°, 5° — Morando nesta capital, ser-lhe-á muito facil encontrar esses endereços no *Indicador Profissional* (paginas verdes) das listas do telephone.

SABIA' (São Braz) — 1° — Escolas Normaes do Rio e de São Paulo. — Escola Complementar de Porto Alegre. Geralmente, em cada Estado ha um estabelecimento destinado a preparar os professores que lhe são necessarios. — 2° — Em Lisboa: Livraria Aillaud e Bertrand (rua Garret, 75) — Em Paris: Librairie Garnier (rue des Saints-Pères n. 6) e Librairie Alphonse Lemerre (23-33, Passage Choiseul). — 3° — Collegios *Sacré Coeur* (rua da Gloria n. 78); *Notre Dame de Sion* (rua S. Salvador, 21); *Pensionat du S. C. de Marie* (rua dos Toneleros, 52). — 4° — Escola Normal, Praça da Republica, São Paulo. — 5° — Livraria Odeon (Avenida Rio Branco n. 157). — 6° — Não. Ha um curso dessa materia em todos os seminarios.

"A LUA CRESCENTE"

Sempre tive grande aversão a emprestar livros, porque raramente m'os restituem.

E creio até que se pudesse reunir os emprestados aos amigos, formaria uma boa bibliotheca.

Ha cerca de um anno comprei "A Lua Crescente", de Rabindranath Tagore, e, antes mesmo de ler esse poema em prosa, um amigo tomou-o, para m'o restituir "logo que findasse a leitura".

Mas passaram-se mezes e eu sem o reaver! Já estava até esquecido delle, quando, ha dias, o tal meu amigo, achando-me eu de visita em sua casa, conversando sobre assumptos litterarios na bibliotheca, perguntou-me — quando me lamentava por não receber nunca os livros que emprestava aos amigos:

— Betão, você já leu a "Lua Crescente", traducção de Placido Barbosa do livro "The Crescent Moon", do poeta hindú Rabindranath Tagore?

— Não, não li ainda — respondi.

— Pois, meu amigo, eu vou-lhe emprestar esse livro, porque o li e gostei muito.

Acceitei e levei-o commigo, repetindo o adagio: "O bom filho á casa torna..."

E foi assim que consegui rehaver um dos muitos livros emprestados.

(Rio) BETÃO

COISAS QUE NEM TODOS SABEM

A agua quente tira a maior parte das manchas dos frutos. Despeja-se a agua quasi a ferver apenas sobre a nodoa, como através de uma espumadeira para não molhar toda a peça da roupa.

*

A calda de tomates bem maduros tira as nodoas da tinta e as manchas da ferrugem.

*

Quando se annuncia o bom tempo:

Os mosquitos e as tipulas voam á noite em columnas numerosas, e as pequeninas rãs verdes, se estiverem em aquarios de vidro, começarão a marinhar.

As avesitas sahirão dos ninhos ás revoadas, pipilando alegremente.

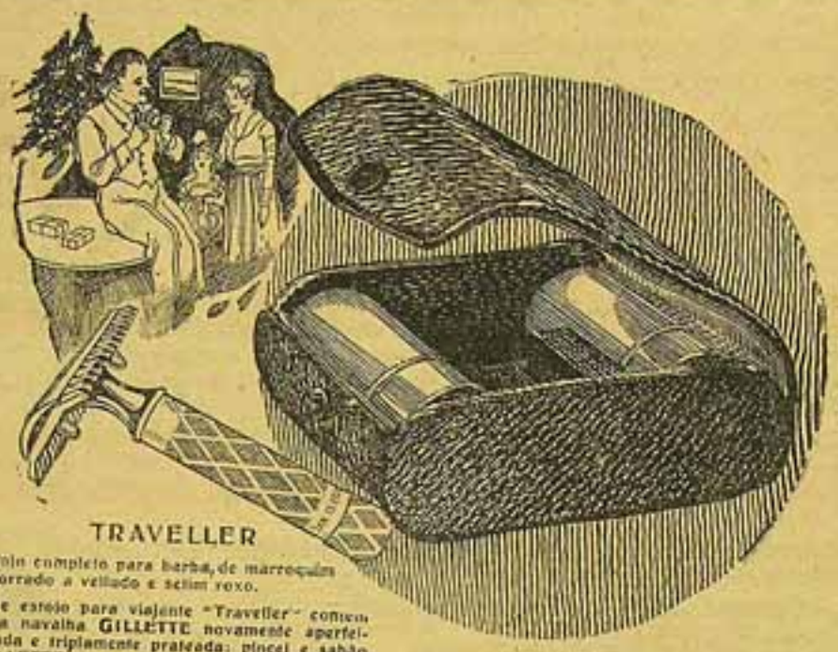

TRAVELLER

Estojo completo para barba, de marroquim e forrado a velludo e setim roxo.

Este estojo para viajante "Traveller" contem uma navalha GILLETTE novamente aperfeiçoada e triplamente prateada; pincel e sabão GILLETTE para barba; uma duzia de laminas GILLETTE com 24 gumes.

O "Traveller" dourado tem um espelho de metal indestructivel

Uma Gillette "TRAVELLER"

E' O MAIS COMPLETO APPARELHO PARA BARBA QUE SE PÓDE DESEJAR.

OUTROS MODELOS QUE SATISFAZEM TODOS OS GOSTOS ACHAM-SE A' VENDA POR PREÇOS AO ALCANCE DE TODOS OS BOLSOS.

PARA INFORMAÇÕES E VENDAS EM GROSSO

Cia. GILLETTE SAFETY RAZOR DO BRASIL

Avenida Rio Branco, 50 -- 3.º

RIO DE JANEIRO

Remington UMC

Rifles e Cartuchos Cal. 22

O rifle de calibre 22 é a arma mais geralmente usada, entre todas as de desporte. Para pequena caça, e excursões cynegeticas, e concursos de tiro, esta arma de pequeno calibre, tem a primazia. Os rifles Remington, de calibre 22, são muito certeiros, faceis de desarmar, fortes e duráveis.

Remington UMC

Recommendamos os cartuchos "longos," Remington UMC, para rifles e distancias até 200 jardas.

Peçam o folheto especial referente a rifles e cartuchos calibre 22-Ser-lhes-ha interessante. Enviado, gratis, pelo correio, a pedido.

REMINGTON UMC

C-2

THE REMINGTON ARMS UMC COMPANY

Representante no Sul do Brasil: Otto Kuhlen — Travessa do Commercio n. 2 — S. Paulo.

XAROPE DE GUACO

GLYCO-CREOSOTADO

de W. ROCHA BRAGA

O melhor remedio para Tosses, Bronchites, Rouquidões e todas as doenças Broncho-pulmonares.

Poderoso expectorante e antiseptico dos pulmões.

(*Unico preparado creosotado de agradavel paladar.*)

PIANOS E AUTO-PIANOS

Allemães de grande fama:

Grotrian Steinweg Nachf
Schiedmayer & Soehne
Hermann Graf e
Gustav Lehner.

PHONOLA de Hupfeld

Orgãos e Harmoniuns

Musicas em rolo

Severo Dantas & Cia.

Rua S. Pedro, 27.

NutrioN

PARA

Fraqueza, Magreza e Fastio

O Dr. Emilio Gomes, Director do Laboratorio Bacteriologico Nacional, ensaiando o "Nutrion", chegou aos brilhantes resultados transmittidos no attestado abaixo:

O "Nutrion", formula do Dr. Julio Novaes, — dada a sua composição scientifica de valor não commum em preparados officinaes, — despertou-me o interesse e por isso resolvi estudal-o no terreno experimental. No curto prazo de minhas primeiras observações, pude verificar, de um modo francamente animador, as qualidades tonicas e reconstituintes do "Nutrion".

Numa fabrica, a que presto serviços profissionaes, escolhi 7 operarias das mais fracas (algumas em deploravel estado de miseria physiologica) e submetti-as ao uso diario do medicamento em questão. Havendo feito tomar-lhes o peso inicial e depois mandando proceder a tomadas de peso semanaes, adquiri os elementos necessarios para o seguinte quadro demonstrativo:

NOMES	Peso Inicial	Duração do tratamento	Peso posterior	Augmento total do peso	Media do augmento do peso por semana
Iracema	39,500	3 semanas	40,900	1,400	466 grammas
Alzira	48. kg.	2 »	48,900	0,900	450 »
Carmen	40,200	3 »	41,400	1,200	400 »
Tarcilla	41 kg.	3 »	42,100	1,100	366 »
Cassia	44,000	4 »	46,100	1,200	300 »
Aurora	40,600	4 »	41,800	1,200	300 »
Amelia	48 kg.	4 »	49,200	1,200	300 »

Considero, pois, o "Nutrion" um reconstituinte que se recommenda á classe medica pelo accentuado valor scientifico de sua formula e se impõe á confiança do publico pelos resultados seguros que o seu emprego apresenta.

Dr. Emilio Gomes

ASSUMPTOS METAPHYSICOS

HYGIENE MORAL

Como devemos esperar a velhice, a doença e a finalidade

III

Sendo o ultimo grão da vida humana na terra a velhice, só um velho poderá verificar e meditar a razão e o fim das mudanças do estado e pensamento por que passa durante os periodos ou gráos anteriores: a juventude e a virilidade.

Como viveram uma vida exclusivamente animal, guiados só pelos sentidos, constantemente mergulhados nos prazeres materiaes, e sem nunca elevarem o espirito acima das concupiscencias sensuaes, choram amargamente o enfraquecimento dos sentidos, ficando em um lancinante estado de anciedade, por nunca terem cogitado de OUTRA COUSA.

Como o homem foi creado sêr espiritual e racional e não um simples animal, a acuidade dos sentidos vae-se perdendo progressivamente com a idade, para que o homem se possa libertar da escravidão bestial dos sentidos e, com o espirito liberto, se possa então tornar senhor delles.

E' então que os quadros brutaes das suas idades anteriores se lhe vão desenhando nitidamente na memoria, achando-os nojentos, horriveis ou nullos.

Esse tedio que manifestamos intimamente por actos que com delicia outr'ora praticámos e agora condemnamos, é um principio de regeneração, é um aperfeiçoamento que de nenhuma fórma se daria se a idade não nos fizesse mudar de estado de espirito e de fórma de pensar.

Qualquer que tenha já passado a juventude e compare as idéas dessa época com as que presentemente tem, fica pasmado da indifferença que sente por cousas que nessa idade lhe serviam de maior prazer e agora lhe merecem o mais soberano desprezo.

Existe, entretanto, um amor dominante que sempre nos acompanha. E' esse amor que firma a nossa individualidade futura e que nunca desapparecerá.

E' essa a bagagem que transportamos para a outra vida.

Evoquemos os tempos passados e regressemos pelo pensamento, á nossa vida de adolescentes. Nessa época, o nosso maior goso consistia no excesso de exercicio. Correr, saltar e descansar para tornar a correr e a saltar.

Tal é o nosso ideal?

Então a velhice era olhada como a maior das condemnações.

Ser velho!

Não poder brigar, não poder arremessar bolas de neve aos distrahidos que passavam. Mais tarde começamos a considerar que se a sociedade fosse constituida só por saltos, correrias e brigas, se pareceria com um vasto hospicio de alienados.

E' porque entrámos na idade viril: já nos agitamos, já nos agitamos menos e pensamos mais.

Outras illusões apparecem que julgamos sempre as ultimas e as melhores, depois outras e assim successivamente, até ao ponto em que a meditação sobre os transitorios prazeres materiaes dá logar aos prazeres espirituaes, fonte unica, inexgottavel e eterna do verdadeiro bem e da verdadeira sabedoria.

A idade viril — Já tu chegaste e, pouco antes de partir para o Rio, tu me confessavas o tedio que te inspirava a vida dissoluta e perdularia que te tinha conduzido á situação em que te encontras e cujo remedio consiste nessa propria reflexão.

Serve, pois, a velhice de cadinho onde os sentimentos se vão depurando do peso da materia, para então, calmamente, esperarmos a morte.

A morte? O ultimo pesadelo?

Quando um vaso já não póde comportar, pelo seu estado de deterioração, o conteudo para que foi destinado, inutilisa-se e quebra-se.

Quando a semente encontra os elementos em que a sua vida latente possa desenvolver a sua actividade, quebra o envolucro que a continha, despresando-o como casca inutil, e renasce para ostentar ao calor e á luz a sua vitalidade, offerecendo os frutos que em si encerram novas sementes, perpetuando a sua fórma.

Quando a larva paralysada no casulo se transforma em borboleta, rasga o involucro que a prendia e abandona-o, volitando pelo espaço á procura do nectar das flores.

O vaso abandonado não foi feito por si proprio, mas por quem lhe conhecia o destino ou applicação.

Não foi o caroço que fez a semente, pois nada cresce da peripheria para o centro: mas, sim, do centro para a peripheria. Foi o nucleo ou principio da semente que fabricou o envoltorio para se abrigar. Não foi o casulo que deu vida á borboleta, nem tampouco a larva, mas sim o principio vital, que existia no ovulo, produziu a larva e a larva a borboleta.

Não foi o corpo humano que produziu a vida, mas sim a essencia humana que se envolveu em uma vestimenta material para servir de *humus* ao desenvolvimento da semente espiritual.

CASA-BERTEA

MATERIAL PHOTOGRAPHICO

End. Teleg. "Osiris". Tel. 5385 Central

Importação e Exportação em grande escala de artigos para photographia e artes correlativas — Executam-se todos os trabalhos dos Srs. Amadores.—Laboratorio á disposição dos mesmos. — Lições scientificas e praticas. Todo o material é recebido directamente das proprias fabricas. Deposito dos apparelhos e especialidades **Kodak**.

Representante dos apparelhos A. Prevost & C. de Milano e das objectivas Dallemeyer & C. de Londres. — **Rua 7 de Setembro, 145 — RIO DE JANEIRO.**

Banhos de mar em casa

Vendem-se a 600 réis, nas principaes pharmacias e drogarias e na Rua 1º de Março, 151. — Exijam a marca registrada, onde se lê: "Banhos de mar em casa"; unicos analysados e recommendados por distinctos clinicos desta Capital.

GRANDE LABORATORIO E PHARMACIA HOMŒOPATHICA

FUNDADOS EM 1880

ALMEIDA CARDOSO & C. Pharmaceuticos, fabricantes, importadores e exportadores de productos homœopathicos e tratados da mesma medicina. Fornecedores do exercito, armada e principaes estabelecimentos medicos e pharmaceuticos da Capital e dos Estados. Premiados com o DIPLOMA DE HONRA na Exposição Brasileira de 1881 e "Grande Premio" — a maior recompensa conferida em Homœopathia — na Exposição Nacional de 1908.

AO PUBLICO Tendo chegado ao nosso conhecimento haver no interior do Brasil revendedores que negam a Homœopathia da nossa marca — UM ANJO COROANDO UMA AGUIA — para collocarem outra de qualidade inferior, compromettendo a vida dos doentes e o credito da nossa medicina, pedimos procural-a sempre nas boas pharmacias, drogarias e estabelecimentos commerciaes da localidade e, quando não fôr encontrada, dirigir directamente os pedidos á nossa casa. Para facilitar o meio de obtel-a pelo correio e não haver demora na expedição, o pedido deve vir acompanhado da respectiva importancia, de accordo com os preços que abaixo offerecemos. As quantias remettidas pelo correio devem vir em carta registrada com valor declarado ou vale postal.

Rua Marechal Floriano Peixoto, 11 — Rio de Janeiro

Preços das especialidades com o porte e registro do Correio

MEDICAMENTOS	VIDRO	DUZIA
Albingia — Pó dentifricio	3$500	30$000
Allium Sativum — Cura a influenza	1$500	10$000
Almeidina — Cura a gonorrhéa	2$500	20$000
Anti-Febril — Preservativo das febres	3$000	26$000
Balsamo de Arnica — Cura contusões	3$000	24$000
Calendulina—Antiseptico para lavagem de feridas	3$000	24$000
Capivaroleum — Tonico peitoral e organico	2$500	20$000
Cardosina — Cura tosses e bronchites	2$500	20$000
Cardum-Cardo — Cura molestias do coração	2$500	20$000
Carica Americana — Regularisa as evacuações	2$500	20$000
Chenopodium Anth. — Pó vermifugo	4$500	44$000
Consolarina — Para fraqueza pulmonar	2$500	20$000
Cundurango — Cura morphéa	2$500	20$000
Dioscorea Petra — Cura a asthma	2$500	20$000
Dolorifora — Auxilia o parto e combate hemorrhagias	5$500	52$000
Duartina — Tonico — Cura a dyspepsia	3$000	26$000
Dysenterium — Cura a diarrhéa em geral	2$500	20$000
Essencia Benedictina — Cura dores de dentes	2$500	20$000
Escrofulina — Combate escrofulas em geral	2$500	20$000
Gypsum Brasiliense — Facilita a dentição	2$500	20$000
Glycerocalendula — Cura queimaduras	3$000	24$000
Hemorrhoidina — Cura hemorrhoidas em geral	2$500	20$000
Hemorrhagina — Para hemorrhoidas e hemorrhagias	4$000	36$000
Iodalina regeneradora — Cura escrofulas	2$500	20$000
Marapuama — Cura impotencia e paralysia	2$500	20$000
Oleo de Arnica — Cura rheumatismo	3$000	24$000
Oleo de Figado de Bacalhau—Tonico reparador	1$500	12$000
Ophtalmina — Cura inflammações da vista	2$500	20$000
Plumeria — Contra mordeduras de cobras	2$500	20$000
Prostatina — Contra inflammações da prostata	2$500	20$000
Rosalina — Cura e previne a tosse coqueluche	2$500	20$000
Sanacauero — Cura feridas de mão caracter	5$000	48$000
Sanadiabetes — Cura diabetes em geral	5$500	52$000
Sana-syphilis—Depurativo. Cura molestias da pelle	3$000	26$000
Sanaflores—Cura a leucorrhéa (flores brancas)	2$500	20$000
Sanagryppe—Aborta a influenza e constipações	1$500	11$000
Sanasthma — Cura a asthma em geral	2$500	20$000
Sanabilis — Para hepatites e inflammações do figado	2$500	20$000
Sanacolicas — Cura colicas abdominaes e do estomago	2$500	20$000
Sanaferidas — Cura feridas em geral	3$000	30$000
Sanatosse — Cura tosses e bronchites	2$500	20$000
Sezorina — Cura febre intermittente	2$500	20$000
Sana Rheuma — Cura rheumatismo em geral	2$500	20$000
Sanacallos—Faz cahir os callos sem incommodo	2$500	20$000
Sanangina — Cura inflammações da garganta e bocca	2$500	20$000
Sanainsomnia — Combate insomnia e o nervoso	2$500	20$000
Sanapil — Combate a opilação	2$500	20$000
Suppurina — Combate as suppurações em geral	2$500	20$000
Sabonete Calendulina — Medicinal e toucador	2$000	18$000
Tablelaxo — Purgativo e regulador do ventre	2$000	17$000
Vitalinum — Restabelece a potencia viril	5$500	52$000

Os medicamentos acima são aconselhados pelos medicos, acompanhados das indicações therapeuticas e o modo de se usarem.

Confeccionamos todos os medicamentos de uso externo. Temos em nosso estabelecimento os melhores tratados de homœopathia em portuguez e encarregamo-nos de mandar vir da Europa e dos Estados Unidos os de outros idiomas.

ALMEIDA CARDOSO & C.

Preços das boticas — Inclusive o porte e registro do Correio

TINTURAS EM VIDROS DE 20 GRAMMAS

CONTENDO	
12 medicamentos	16$500
24 "	26$000
30 "	33$000
36 "	38$500
50 "	49$000
60 "	60$000
120 "	100$000 (*)†

GLOBULOS EM TUBOS COMMUNS

CONTENDO	
12 medicamentos	11$000
24 "	19$000
30 "	23$500
36 "	26$500
48 "	32$000
60 "	43$000
120 "	79$000

PILULAS (GLOBULOS GRANDES) EM VIDROS DE 5 GRAMMAS

CONTENDO	
12 medicamentos	13$000
24 "	21$000
30 "	27$500
36 "	32$000
50 "	40$000
60 "	50$000
120 "	85$000

(*) Uma botica completa, contendo 240 medicamentos: 120 em tinturas e 120 em globulos, com tinturas para uso externo, 250$000.

(*) Idem, contendo 240 medicamentos em tinturas e de uso externo, 300$000.

(*) Tendo estas boticas maior peso que o acceito pela repartição dos correios, só poderão seguir por vias ferreas ou maritimas. Neste caso, o freguez deve indicar a estação da Estrada de Ferro e, se preciso fôr, o consignatario.

PREÇOS DOS MEDICAMENTOS AVULSOS

Inclusive o porte e registro do Correio

	TINTURAS			Globulos	Pilulas	Tablettes
VIDROS	Vidro de 20 grms.	Vidro de 15 grms.	Tubo commum	Vidro de 5 grms.	Vidro com 30 tablettes
2.	2$000	1$800	1$800	1$800	2$000
4.	3$500	3$000	3$000	3$000	3$500
6.	5$000	4$200	4$200	4$200	5$000
8.	6$500	5$400	5$400	5$400	6$500
10.	8$000	6$600	6$600	6$600	8$000
12.	9$500	7$800	7$800	7$800	9$500
16.	13$000	10$200	10$200	10$200	13$000
20.	16$000	12$600	12$600	12$600	16$000
24.	19$000	15$000	15$000	15$000	19$000

No acondicionamento n. 1 — Cada medicamento numa caixinha de cartão. — Ha o augmento de $100 em cada vidro ou tubo.

As quantidades maiores serão calculadas pelas ultimas acima mencionadas. O correio só acceita volumes até 3 kilos. Quando exceder aquelle peso, faremos a remessa por via ferrea ou em tantos volumes quantos forem necessarios.

Quem sabe...?

E a pergunta que se faz, quando lhe aconselharam um "remedio qualquer". Fará bem? Será inoffensivo? Será legitimo? Quem sabe...? Para se evitar duvidas, o melhor que se tem a fazer é que, quando se quer alliviar dores de cabeça, dentes, ouvidos, etc., comprar os legitimos Comprimidos "Bayer" de Aspirina, identificados pela Cruz Bayer, que agora se chamam Bayaspirina. Si V. S. não quer comprar um tubo inteiro, peça em qualquer pharmacia um

ENVELOPPE BAYER

que lhe dá, em um envolucro transparente, hygienico e hermeticamente fechado, dois comprimidos de BAYASPIRINA (Comprimidos "Bayer" de Aspirina identificados pela Cruz Bayer).

Companhia Nacional de Electricidade

45, RUA DA QUITANDA, 45

Telephone Norte 7250 — Caixa 1268
End. Telegraphico "Electra"

Lampadas, fios, motores, geradores, telephones, pilhas, etc.

Secção Technica apparelhada para execução de qualquer serviço de electricidade.

Depositaria e distribuidora dos fios W. P, (para tempo) e magnetico NEVA

Parafusos, connexões galvanisadas, etc.

FORNECIMENTOS PARA TODO O BRASIL

Grande liquidação de seu sortimento de varejo em virtude de mudança

CASA DALE

Agua - Luz - Força - Calor

Artigos de Electricidade

Migliora, Valverde & C.

Atacadistas

56, RUA GONÇALVES DIAS, 56

Telep. Central 6226 — Caixa Postal 36

End. Teleg. LEDA

GOTTAS SALVADORAS DAS PARTURIENTES

Graças ás **Gottas Salvadoras das Parturientes do Dr. VAN DER LAAN**

Desapparecem os perigos dos partos difficeis e laboriosos. A parturiente que fizer uso do alludido medicamento, durante o ultimo mez da gravidez, terá um parto rapido e feliz. Innumeros attestados provam exuberantemente a sua efficacia. A' venda em todas as drogarias e pharmacias do Brasil. Depositos geraes: *Pharmacia Homeophathica do Dr. Van Der Laan & C.—Rua Marechal Floriano n. 116,* Porto Alegre, e **Araujo Freitas & C.**, Rua dos Ourives. Rio de Janeiro.

CH. LORILLEUX & CIA.

16 RUA BENEDICTINOS — **RIO DE JANEIRO**

Caixa Postal 1123 — *Teleph. Norte 3712*

CASA MATRIZ EM PARIS. FUNDADA EM 1818.

CREADORA DA INDUSTRIA DAS TINTAS DE IMPRESSÃO

Tintas para Typographia, Lithographia, Impressão sobre Folha de Flandres, Offset e Roto Calco, Phototypia e photogravura e simili gravura, etc. Massa para Rolos--Vernizes.

68 Filiaes e Depositos no mundo inteiro. 11 Agencias e Depositos nas principaes praças do Brasil. Agentes exclusivos no Brasil das Machinas para Impressão: **Marinoni, Voirin, Alauzet, Derriey.**

Machinas Rotativas para Jornaes, de grande velocidade. Machinas Typographicas e Lithographicas. Machinas ROTO CALCO e ROTO BIJOU (Processo Offset.)

AGENTES EXCLUSIVOS DE *GIRARD & CIA. — FUNDIÇÃO DE TYPOS DEBERNY*

Banco Portuguez do Brasil

RIO DE JANEIRO - S. PAULO - SANTOS

CAPITAL RS. 50.000.000$000

Todas as operações bancarias

Correspondentes em todo o mundo.

Contas correntes populares com cadernetas e talões de cheques.

Administração de propriedades

Rua da Candelaria, 24

RIO DE JANEIRO

MATTE ESPUMANTE E GUARANÁ FRANKLIN

A' venda em todos os hoteis, restaurantes, cafés e bars

Producto da Fabrica Lealdade

DE

J. FRANKLIN

Rua D. Manoel, 18

Rheumatismo?

tome o

Elixir 914

Ao primeiro vidro desapparecem as dores, por mais rebeldes que sejam.

Encontra-se em toda a parte

Galvão & Cia. - Av. S. João 145 - S. Paulo

COLLABORAÇÃO VERSOS

MENDIGO

Era um mendigo esbelto e interessante:
Bonito, imberbe, affavel, prasenteiro,
Tinha uns ares velhacos de estudante
E uns gestos de matreiro.
Orçava pelos seus trinta e dois annos;
Mas quando a gente ás vezes perguntava
Qual era a sua edade,
O pobre, ou por tolice ou por maldade,
Sempre uns dez annos mais accrescentava.

Diziam d'esse impavido mendigo
Cousas phenomenaes.
Ninguem soubera ao certo o seu abrigo
Nem quem fôra no mundo um seu amigo,
Nem quanta vez subira aos tribunaes.

Contavam que nas noites estrelladas,
Noites de lua-cheia,
Quando o luar nas praias descampadas
Illuminava as grutas da sereia,
Elle, o pobre, coitado!
Soltava umas tristissimas balatas,
Tão tristes como ethereas serenatas
Num valle illuminado.

Contavam mais que nessas noites claras,
Subtis, silenciosas,
Quando o luar tornava em brancas rosas
Essas doces visões de fórmas raras...
Esse meigo indigente
Soltava
Uma canção dolente
Tão limpida, que a gente
Ficava a estremecer quando a escutava.

Eram sempre imprevistas
E até mysteriosas
Todas essas historias escabrosas
Contadas nas revistas.

* * *

Um dia, quando menos se esperava,
Sem gloria e sem amigo,
Num lugubre hospital agonisava
Esse interessantissimo mendigo.
Morreu tal como morrem
Nas ingremes viellas
Essas malditas, sordidas cadellas
Que os proprios cães soccorrem.

Deixara escripto em letras garrafaes,
Com tinta de carmim,
(Vermelhas como as letras dos missaes)
Um papel velho que dizia assim:

Bordadas de ouro, encantos e bellezas,
Eu trago n'alma as negras malandrices:
— Mais torpes do que todas as torpezas!
— Mais doidas do que todas as doidices!

Carrego á fronte a marca das baixezas,
Das manhas, das miserias, das pieguices,
E guardo como um gaudio — mil tristezas!
E guardo como um genio — mil sandices!
Na fome horrenda os vicios que me exultam
São tantos e tão grandes que negrejam
Perdidos pelas trevas que me occultam.

Eu trago á fronte os odios que praguejam:
— Com fome, insulto as boccas que me insultam!
— Com fome, eu beijo as boccas que me beijam!

* * *

Era, portanto, essa alma enternecida,
Examine, discreta,
Sem patria, sem parentes, sem guarida
— Uma alma de poeta!
Passara uma existencia incomprehendida:
Bohemio e vagabundo,
Viveu demais para soffrer na vida,
Soffreu demais para viver no mundo!

(Petropolis)

ROCHA DO BRAZIL

DEPOIS DO BAILE

A' sahida do club, ancioso, ao vel-a
Solto o dourado manto de rainha,
Cheguei a duvidar se era uma estrella
Ou se era mesmo uma mulher que vinha...

E emquanto a via, até sonhava tel-a
Entre os meus braços, tel-a toda minha!
E, num delirio, em vão, busquei detel-a
Vendo-a seguir tão placida e sózinha...

No azul brilhava a merencoria Lua,
E ella se foi além com o luar desperto,
Como outro luar que fosse pela rua...

Quiz seguil-a e furtei-me a tal desejo...
E nem lhe soube o nome que, de certo,
Deve ser doce e leve como um beijo!

ARCHIMIMO LAPAGESSE

"Ascuas de Ouro".

* * *

NO MAR

Ouves, querida? E' o mar que ruge e freme
Em fortes convulsões! E' o mar que espouca,
Formando vagalhões, com furia louca,
No combate que move ao nosso léme!

Ouves, querida? E' o vendaval que geme!...
E' da Fatalidade a praga rouca...
Para conter uma desgraça é pouca
A nossa força! E quem do mar não teme?

Ouves, querida? Ahi vem a tempestade
Provocar o naufragio, incontinente,
O desespero aqui, na immensidade!

Une teu peito ao meu! Nesta afflicção,
Formemos para a Morte um só vivente,
E de dois corações um coração!

(Do "Escombros", inedito)
(Taubaté — 10-8-1923)

B. RIBEIRO NIMBOS

* * *

A' MEMORIA DE GONÇALVES DIAS

No centenario de seu nascimento

O teu estro vibrante eternamente
Ha de viver nos nossos corações:
Pois tu foste o cantor divino, ardente,
Das nossas mais briosas tradições!

Embora passe o Tempo e, afoutamente,
Vá desfazendo as bellas illusões,
Um nome ficará na nossa mente:
O do bardo Sublime das "Visões".

Tu, que sempre cantaste as nossas mattas,
Nossas bellas montanhas, as cascatas,
E as doçuras sem fim dos nossos céos,

Pereceste no oceano magestoso!
Descansa em paz, ó sonhador glorioso...
Terás a benção dos patricios teus!

ALFREDO S. FLEURY

* * *

SOROR MARIA ROSA

Na solidão de um claustro, os labios descorados,
De joelhos no lagedo, os cabellos occultos
de linho n'um bandó, os dedos enlaçados
Na maga enlevação de suaves, santos cultos,

Soror Maria Rosa os olhos tem cravados
Na imagem do Senhor, que sorri aos tumultos
de Philisteus. La fóra, apathicos, velados,
Pela noite feral, passam de monjas vultos...

Ella sonha, não reza. O pensamento voa
Para a aldeia natal, a aldeia santa e boa,
Onde em cada recanto uma saudade dorme.

E um soluço rebelde, um soluço magoado,
Que fala mais loquaz que tudo do passado,
Do claustro secular quebra o silencio enorme.

(Agosto de 1923)

RENATO FERREIRA

SOCIEDADE ANONYMA "O MALHO"

A MAIOR EMPREZA EDITORA DO BRASIL

GRANDE PREMIO NA EXPOSIÇÃO INTERNACIONAL DO CENTENARIO, EM 1922

Capital realisado: Rs. 2.000:000$000

Séde no Rio de Janeiro — RUA DO OUVIDOR, 164—Telephones { GERENCIA: NORTE 5402 / ESCRIPTORIO: » 5818 / ANNUNCIOS: » 6131 }

Endereço Telegraphico: OMALHO-RIO

Succursal em S. Paulo: RUA DIREITA, 7 - sob. = Telephone Cent. 5949 = Caixa Postal — Q

EDITORA DAS SEGUINTES PUBLICAÇÕES:

"LEITURA PARA TODOS" — MAGAZINE MENSAL

"O MALHO" — SEMANARIO POLITICO ILLUSTRADO

"O TICO-TICO" — SEMANARIO DAS CREANÇAS

"PARA TODOS..." — SEMANARIO ILLUSTRADO Cinematographico

"ARLEQUIM" — SEMANARIO MUNDANO E SPORTIVO

"ILLUSTRAÇÃO BRASILEIRA" — MENSARIO ILLUSTRADO DE GRANDE FORMATO (ORGÃO OFFICIAL da COMMISSÃO EXECUTIVA do CENTENARIO da INDEPENDENCIA)

"ALMANACH DO MALHO" .....
"ALMANACH DO TICO-TICO" ....
"ALBUM DO PARA TODOS" .....
} ANNUARIOS

PILULAS

Empregadas com successo nas molestias do estomago, figado ou intestinos. Estas pilulas, além de tonicas, são indicadas nas dyspepsias, prisões de ventre, molestias do figado, bexiga, rins, nauseas, flatulencias, máo estar, etc. São um poderoso digestivo e regulador das secreções gastro-intestinaes.

A' venda em todas as pharmacias. Vidro 2$000. Depositarios: Almeida Martins & Cia. — Rua do Rosario n. 172 — Rio de Janeiro.

ESPIRITA CLARIVIDENTE

dá consultas por cartas sobre qualquer assumpto e em qualquer distancia. Cartas a J. T. — Caixa Postal 2417 — RIO.

Vermifugo receitado pelos medicos mais distinctos. **LACTOVERMIL**
POLYVERMICIDA EFFICAZ E INOFFENSIVO — DR. R. L. & Cia.

Raul Rocha

HORRIVEIS COCEIRAS PRODUZIDAS POR ECZEMAS EM DIVERSAS PARTES DO CORPO

Illmos. Srs. VIUVA SILVEIRA & FILHO.
Rio de Janeiro

Soffrendo de horriveis coceiras produzidas por eczemas em diversas partes do corpo, especialmente nos pés, sujeitei-me a tratamento rigoroso, ingerindo preparados especiaes, encontrando, porém, sempre resultado negativo.

Aconselhados os preparados mercuriaes, recusei-os por julgal-os prejudiciaes; afinal, resolvi a usar o precioso e universal medicamento ELIXIR DE NOGUEIRA do Pharmaceutico Chimico João da Silva Silveira, de abençoada memoria, e, com poucos vidros, senti-me radicalmente curado.

Pelo benefico resultado obtido attesto, conscienciosamente, sua maravilhosa efficacia.

Camocim (Ceará), 14 de Outubro de 1917.

Raul Rocha (Advogado e jornalista)

Este grande depurativo do sangue é unico no genero.
Vende-se em todas as Drogarias, Pharmacias, casas de campanhas e sertões do Brasil. — Nas Republicas Argentina, Uruguay, Bolivia, Peru, Chile, etc.

V. Sa. Se Curará

se a sua doença é do estomago, usando as famosas Pastilhas do Dr. Richards. Com um vidro d'este especifico á sua disposição, V. Sa. tem a mais firme das garantias possiveis contra as doenças do estomago.

Azedumes, repleção no estomago, dôres de cabeça, numa palavra, quaesquer dos symptomas bem sabidos da dyspepsia, resultados directos da incapacidade dos succos digestivos do estomago para funccionarem adequadamente, desapparecem porquanto acham nas Pastilhas do Dr. Richards a combinação de todos elementos favoraveis a digestão. São, com effeito, os proprios succos na forma de Pastilhas, effeituando o trabalho do estomago e permittindo-lhe descansar até que elle o possa effeituar por si mesmo.

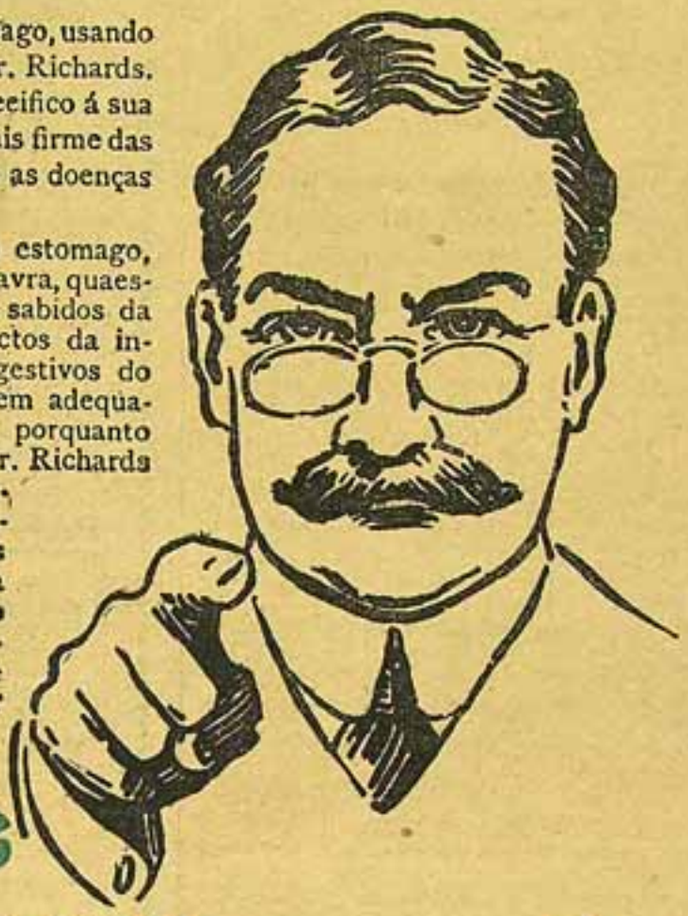

Prove Pastilhas do Dr. Richards para o Estomago

Nota. — As Pastilhas do Dr. Richards são digestivas, antisepticas e tonicas. Não são purgantes. Para a prisão de ventre, etc., recommendam-se os Laxoconfeitos do Dr. Richards, laxante benigno, efficaz e puramente vegetal.

A VENDA NAS DROGARIAS Y PHARMACIAS

Peça-se um folheto que contem provas convincentes da efficacia d'estas Pastilhas ao

Depositario: *AMBROSIO LAMEIRO* — Rua S. Pedro, 270 — RIO DE JANEIRO

Apanhados para rir

Numa discussão acalorada, um dos antagonistas aponta a bengala para o outro e exclama indignado:
— Na frente desta bengala está um velhaco!
— Em qual das extremidades? pergunta o outro com fleugma.

✣

Entre marido e mulher.
Oh! Antonio, amanhã faz 25 annos que nos casámos. Mata-se um perú?
— Matar um perú? Lá porque eu fiz uma tolice ha 25 annos, não se segue que hoje deva fazer outra.

✣

— Mamã, disse Lili, depois de alguns dias de bom comportamento, esta semana tive muito juizo...
— Estou contente comtigo. Assim é que é bonito.
— Tens, então, confiança em mim?
— Agora tenho.
— Completa?
— Completa.
— Palavra?
— Palavra
— N'esse caso, pergunta Lili com tom severo, porque é que escondeste a compoteira com o doce de côco?

✣

— Então o menino vem para a aula sem lapis? Que diria o menino de um soldado que fosse para a guerra sem espingarda?
— Diria... que era um official.

✣

— Que peste de charutos, exclama o patrão com máo humor.
— O Sr. tem razão, apoia o creado. Essa marca de charutos não presta.
— Como sabes?
— O patrão não tem notado que eu deixei de fumar?

✣

No bonde, uma dama muito impertigada:
— Conductor, quando chegar á rua tal, mande parar em frente do numero tantos.
— Que andar? perguntou o conductor com amabilidade.

✣

— Que é isso, Joaquim, você está a trabalhar e a assobiar?
— Não, minha senhora, estou só a assobiar.

✣

— Porque é que X foge de ti? Deve-te dinheiro?
— Não, mas manifestou muitas vezes o desejo de me dever.

✣

— Testemunha, quando o accusado deu o primeiro tiro na victima, a que distancia estava o senhor?
— A dois metros.
— E quando deu o segundo tiro?
— A quinhentos metros ou mais...

✣

Uma senhora comprou um par de botinas muito caro, como artigo de primeira qualidade, mas ao fim de oito dias uma das botas estalou, e ella correu a censurar o sapateiro.
— Já sei o que é, respondeu o sapateiro sem se desconcertar; a senhora calçou-as e andou com ellas, não me admira.

✣

Um medico dedica-se ao espiritismo e passa uma parte do tempo a fazer invocações de mortos.
Um collega do esculapio, commentou o caso assim:
— O caso é natural. Gosta de conversar com a clientela.

PARA' ENTRAR NOS EIXOS

— Crê o Sr. pharmaceutico que haja um medicamento bastante efficaz para regularisar as funcções de digestão, etc.? O senhor entende-me?
— Creio que sim.
— Olhe: eu d'antes era como um relogio.
— Como um relogio que regula bem, porque ha relogios que são uma calamidade... Olhe, senhora, esse fez cinco annos que regula que é uma belleza.
— Bem; como um relogio perfeito.
— Exactamente.
— E agora...
— V. S. é um relogio de sol, de noite ou em dia nublado.
— E' isso mesmo. Necessito, pois, alguma coisa que me ordene, que me regularise... porém, o caso é que não tenho estomago para medicamentos. Os Srs. pharmaceuticos gostam tanto de mixordias!
— Senhora...
— Não; só o vulgo acredita nellas. Eu daria não sei quanto para encontrar alguma coisa que, sem repugnancia, operasse em mim effeito...
— Não continue mais. Eis aqui o que a senhora deseja.
— E que é isto?
— Isto O remedio mais simples, mais singelo, mais innocuo, ao mesmo tempo que mais efficaz. São estas as celebres e pequenas pilulas de REUTER, que a senhora engole com a maior facilidade, e podendo comer aquillo que o appetite lhe despertar, certa de que não sentirá as fadigas, as acrimonias e até as dores de uma digestão difficil e penosa. Com as pequenas pilulas de REUTER acabou-se a dyspepsia e, por consequencia, os máos humores. A sua respiração é suave e até perfumada; a sua vida, emfim, é feliz e pacifica.
— Pois dê-me, Sr. pharmaceutico, uma duzia de tubos das pequenas pilulas REUTER, pois quero "entrar nos eixos", como diz meu marido, e quando voltar á fazenda em visita ás pessoas de minhas relações, apresentar-me-ei com toda a minha juventude e belleza (perdoe-me o senhor a vaidade)...
— Senhora, tem toda razão; e aqui tem um pacote de boa saude, tranquillidade e alegria...

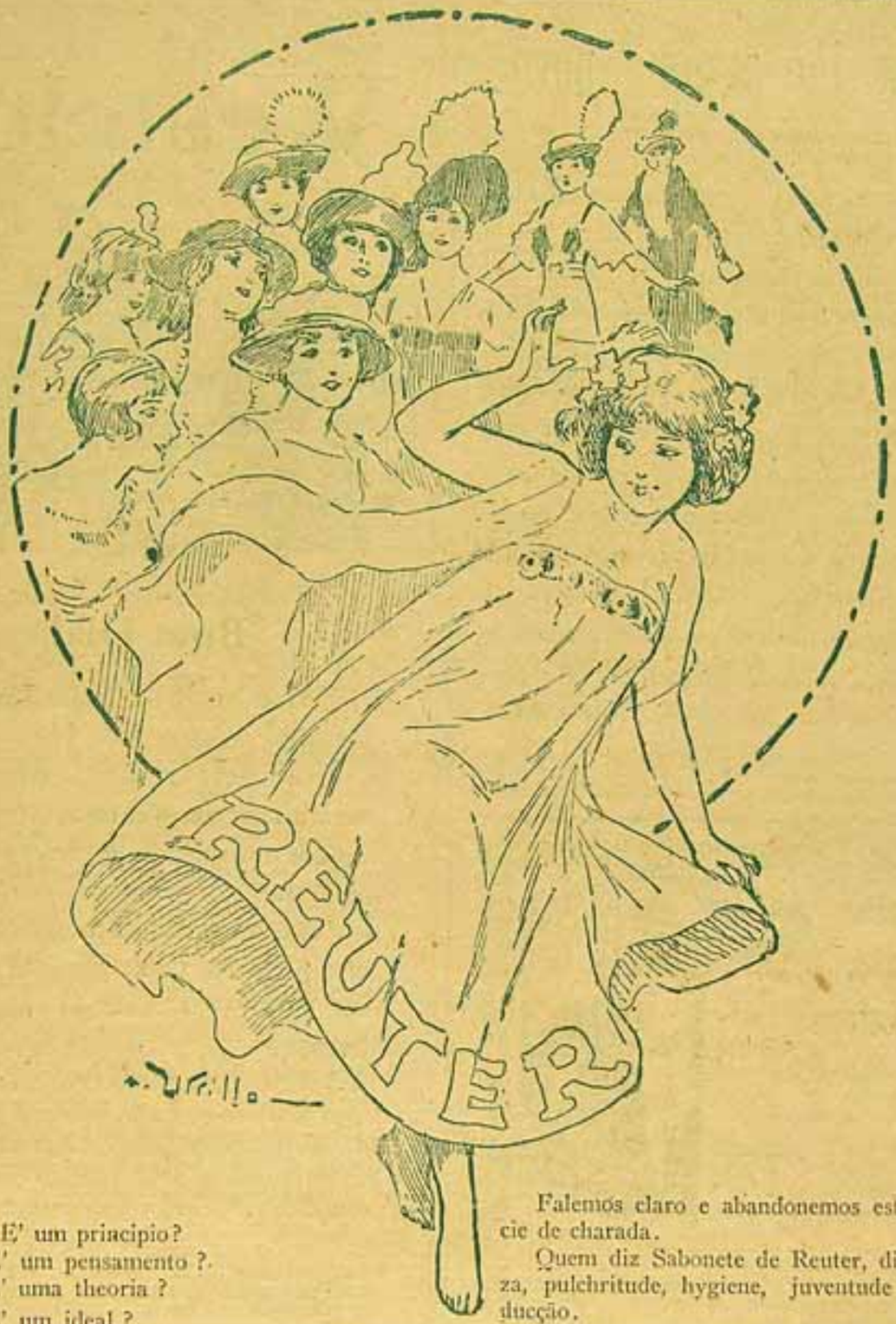

E' um principio?
E' um pensamento ?.
E' uma theoria ?
E' um ideal ?

Não é nada disto e é isto tudo, segundo a fórma de encaral-o, de observal-o.

Attrahe, seduz, apaixona, impõe-se e convence.

"Ecco il problema".

Quem haja travado com elle conhecimento intimo não n'o esquece nem o abandona jámais.

Elle está no pensamento e na vontade de todos.

Falemos claro e abandonemos esta especie de charada.

Quem diz Sabonete de Reuter, diz belleza, pulchritude, hygiene, juventude e seducção.

Quem nunca o usou (e são bem poucos) arde em desejos de conhecel-o.

Os que o usarem, nunca poderão abandonal-o.

Reuter é um iman.

Se alguem sahisse por essas ruas levando um cartaz sómente com esta palavra magica: *Reuter*, em poucos momentos teria toda a população da metropole a seguil-o e acclamal-o, na mais enthusiastica das manifestações.

Podeis ter sangue novo

Torna os velhos, moços, os pallidos e anemicos, fortes. Se sois ou vos sentis envelhecido, fraco, nervoso e com falta de coragem, se tendes falta de vigor e vitalidade, é porque o vosso sangue se resente da falta de vasos sanguineos e que os vossos nervos tambem se acham enfraquecidos. O que é preciso é dar-lhes juventude, tornando-vos forte e vigoroso com o **BITRO PHOSPHATO**, o phosphato ideal até hoje conhecido para alimento do systema nervoso, fazendo-vos readquirir a vossa saude e vigor dos tempos passados. Um comprimido após as refeições é tudo quanto necessitaes para a obtenção do exposto acima. Obtendo em qualquer pharmacia um vidro de **BITRO PHOSPHATO** ficareis maravilhado com os resultados.

Depurativo Salsa, Caroba e Manacá

Do celebre pharmaceutico-chimico E. M. DE HOLLANDA, preparado pelo Dr. Eduardo França (Concessionario)

O Rei dos Depurativos

A SALSA, CAROBA e MANACÁ, do celebre pharmaceutico Eugenio Marques de Hollanda, é já muito conhecida em todo o Brasil e nas Republicas Argentina, Uruguay e Chile, onde tem produzido curas maravilhosas e goza de grande reputação. E' o depurativo mais antigo, mais scientifico e mais efficaz para a cura radical de todas as affecções herpeticas, syphiliticas, boubaticas e escrofulosas provenientes da impureza do sangue, taes como rheumatismos, dores articulares, arthritismo, etc. Experimentae um só frasco e sentireis os seus beneficios!

Depositarios: ARAUJO FREITAS & C., droguistas. — Rua dos Ourives n. 88, Rio de Janeiro. — Encontra-se em todas as pharmacias e drogarias.

VIDRO . . . 8$000

Westclox

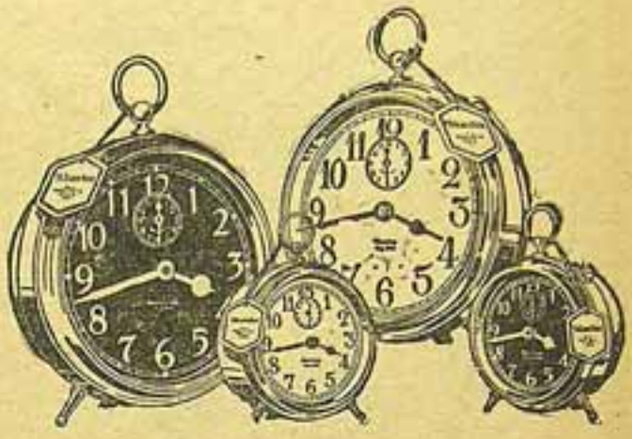

Bom Dia!

Foi o senhor acordado a tiempo?

Um despertador Westclox fará ainda mais do que acordal-o pela manhã. Elle lhe marcará as horas con rectidão durante o dia e assignalará o momento em que deve fazer alguma coisa ou encontrar-se com alguma pessoa.

A gente pode confiar em que qualquer dos relogios que levem a marca de fábrica Westclox, no mostrador e na etiqueta, marcará as horas com exactidão e soará o alarme a tempo.

WESTERN CLOCK CO., LA SALLE, ILL., E. U. A.

Fabricantes de *Westclox*: Big Ben, Baby Ben, Pocket Ben, Glo-Ben, Jack o'Lantern, Bom Dia (Estylos A, B, C, e D), O Vigia.

Westclox
Big Ben Luminous

Ponteiros bem dimensionados e distinctivos revestidos de uma forte coberta luminosa que os faz resplandecer esplendidamente, por annos, no escuridade. A caixa e o mechanismo são iguaes aos do Big Ben.

Westclox
Big Ben

Bello despertador de 17¾ cms. de alto com resonancia atraz. O mostrador tem 11¾ cms. de diametro. A caixa, optimamente nickelada, é á prova de pó. O alarme soa 5 minutos sem interrupção e 10 minutos intermittentemente.

Westclox
Baby Ben Luminous

Caixa de metal, sem costuras, nickelada e brilhante. Mostrador negro com ponteiros e algarismos cobertos de um composto radio-luminoso que lhes permitte marcar as horas nas trevas.

Westclox
Baby Ben

Altura 9 cms. É uma reproducção, em miniatura, do Big Ben. Caixa de metal, sem costura, perfeitamente nickelada e brilhante. Alarme continuo e intermittente.

27

COMPANHIA MECHANICA

E

IMPORTADORA DE S. PAULO

IMPORTADORES DE

Materiaes para toda classe de construcções e para Estradas de Ferro; Locomotivas, Trilhos Carvão, Ferro, Aço (em grosso), Oleos, Cimentos, Asphalto, Tubos para abastecimento d'agua, Tintas, Vernizes, etc..

FABRICANTES DE

Machinas para Café e para Lavoura; de material Ceramico e Sanitario; de Pregos, Parafusos, Rebites; de Enxadas e Machados, Fundição de Ferro e de Bronze, etc.

Grande Fabrica de Oleos e Sabões

Oleos de Ricino (medicinal e industrial), de Côco, de Gergelim, de Algodão (inverno e verão), Aromatol (para luz), de linhaça; Azeite doce, marca Cysne (para salada). Sabões de diversas qualidades.

GRANDE SERRARIA A VAPOR

CONSTRUCTORES E EMPREITEIROS

AGENTES DE: Robey & C., Automoveis "Spa", Fabrica de Ferro Esmaltado e de Silex, Companhia Paulista de Louça Esmaltada.

Matriz: RUA 15 DE NOVEMBRO. 36

Caixa Postal n. 51

Endereço telegraphico "MECHANICA" — São Paulo

FILIAES — No Rio de Janeiro — Avenida Rio Branco 63 (1º andar). Telephone: Norte 5374. Caixa n. 1534. — End. teleg.: JAVASCO. Em Santos: Rua Santo Antonio 108 e 110. Caixa n. 129. Em Londres: Broad Street House — New Broad Street London, E. C. Em New York: 66, Beaver Street.

Ideal do bello sexo

CAROGENO

O melhor fortificante até hoje conhecido. Prolonga a vida, embelleza e fortalece. E' o unico cuja propaganda não é mentirosa, mas sim a expressão da verdade, como affirmam todos quantos delle fazem uso.

ENGORDA, FORTALECE tira os PANNOS E SARDAS, opera brilhantemente nas pessoas impaludadas, nas depauperadas por excesso de trabalho physico e intellectual.

Na sua composição predominam quina, kola, strychinus e arsenico, vehiculados em vinho de constatada pureza.

Com o uso de dois frascos o paciente certificar-se-ha da efficiencia desse maravilhoso preparado.

Encontra-se nas boas pharmacias e drogarias.

DEPOSITOS

Rua Visconde do Rio Branco, 413 — Nictheroy — Drogaria Barcellos.

Rua 1° de Março, 4 — Granado & Cia.

Rua 1° de Março, 10 — Drogaria Baptista. RIO DE JANEIRO.

"Illustração Brasileira"

REVISTA MENSAL ILLUSTRADA

Collaborada pelos melhores escriptores e artistas nacionaes e extrangeiros.

ESTE FINISSIMO SABONETE SEM RIVAL, O MAIS HYGIENICO E SAUDAVEL PARA A EPIDERME, CONSERVA A JUVENTUDE, AMACIA E EMBELLEZA A CUTIS.

DISTINGUIDO COM O "GRANDE PREMIO" NA EXPOSIÇÃO DO CENTENARIO DE 1922.

Querem a saude?

Bebam

Ferro china BISLERI

DE FAMA MUNDIAL,

O melhor reconstituinte do sangue.
O unico licor permittido na America do Norte depois da Prohibição.

Em todas as Confeitarias e Cafés principaes da Capital.
Concessionario: EMILIO AJROLDI
Rua 7 de Setembro, 170 Telephone Central 2714

TUBERCULOSE

Cumprindo uma promessa que fiz, indicarei e mostrarei com evidencia a quem interessar, como consegui obter a cura radical de uma filha minha que esteve tuberculosa durante 10 annos. O unico interesse que me move é o cumprimento da minha promessa; portanto, se houver incredulos que me attribuam outro qualquer interesse em publicar este aviso, escusam escrever-me, porque vivo do meu trabalho e não tenho tempo a perder inutilmente. Estou egualmente á disposição dos Srs. medicos.

SAVERIO BRANDI — Caixa Postal, 2075
SÃO PAULO

LOTERIAS DA CAPITAL FEDERAL

A REALISAREM-SE EM SETEMBRO

Chamamos a attenção dos nossos Agentes para as Loterias de novos Planos

Em 26 de Setembro	50:000$000 por 7$700
Em 28 de Setembro	20:000$000 por 1$600
Em 29 de Setembro	100:000$000 por 7$700

No preço dos bilhetes já está incluido o sello. Agentes geraes na Capital Federal: Nazareth & C. — Rua do Ouvidor, 94. — Caixa do Correio n. 817 — Endereço teleg. Luavel — Rio de Janeiro.

MARATAN

TONICO NUTRITIVO ESTOMACAL
(Arseniado Phosphatado).
— ELIXIR INDIGENA —
Preparado no Laboratorio do Dr. Eduardo França

EXCELLENTE RECONSTITUINTE

Approvado pela Saude Publica e receitado pelas

SUMMIDADES MEDICAS

Falta de forças, Anemia, Pobreza e Impureza de sangue, Digestões difficeis, Velhice precocé.
Depositarios: Araujo Freitas & C.
88, Rua dos Ourives, 88

MERCODYL

DEPURATIVO SCIENTIFICO — PURIFICA, FORTALECE E DA COR

Diz o Sr. Alexandre De Lucche que, soffrendo ha muito tempo do estomago, dôr de cabeça, achando-se bastante enfraquecido, sem poder trabalhar, já tendo feito uso de diversos medicamentos similares, aconselhados por medicos sem ter resultado, fez uso do MERCODYL, achando-se hoje completamente curado, aconselhando a todos que precisem de um bom depurativo não usar outro.

O MERCODYL é aconselhado pelos medicos em geral.

Deposito: Av. Mem de Sá n° 80 — J. Freitas & Cia.

Manoel J. Pereira

Incumbe-se de qualquer encommenda de peixe e camarão, tanto para a Capital como para fóra.

Encaixota, despacha e fornece o gelo para conservação do mesmo.

RECEBE PEIXE A' CONSIGNAÇÃO

Encarrega-se de fornecer a hoteis e confeitarias

End. Telegraphico GIRONDINOS (—) Telephone 7560 N.

MERCADO NOVO

RUA V de 1 a 7 e RUA XI de 38 a 52

DEPOSITO DE GELO, 240 e 242

RIO DE JANEIRO

Mais uma vez a casa NAZARETH & C. vendera

200:000$000!

— Extracção a 6 de Outubro — Loteria Federal —

NAZARETH & C. — A mais importante Casa de Loterias do Brasil

PAGAM-SE TODOS OS PREMIOS DA LOTERIA FEDERAL

Caixa 817 — **Rua do Ouvidor, 94** — End. Telegr. "Lusvel" — **Rio de Janeiro**

A' venda nas melhores Perfumarias, Pharmacias e Casas de Modas.
Agentes Depositarios no Brasil: Ewel & Cohen Ltda. — Rua dos Andradas nº 44
Caixa Postal 1896.

Se a tosse vos não deixa dormir, se não expectoraes bem, applicae o

EMPLASTRO POROSO EXCELSIOR

que passareis bem, desde a primeira noite em que o fizerdes e muito tereis avançado para a vossa cura.

Unico depositario - Ambrosio Lameiro
Rua S. Pedro 270 — Rio de Janeiro

A REALIDADE
GRANDE ARMAZÉM DE MOVEIS
ENCARREGA-SE
de todo e qualquer trabalho pertencente a este ramo de industria, como de lustro, empalhação e de encaixotamento. Acceita-se qualquer encommenda com brevidade e perfeição, por preços modicos.
GRANDE SORTIMENTO DE MOVEIS NACIONAES E ESTRANGEIROS
Recebem-se moveis, quadros e objectos de arte á consignação.
COMPRA-SE, VENDE-SE E ALUGA-SE
Antonio de Carlos
Telephone, 431 — Villa
Rua Haddock Lobo, 3 = Rio de Janeiro

— Não quero ficar a dever-lhe esses duzentos réis, porque se eu morresse antes de lh'os pagar...
— Não se perdia grande coisa, meu caro senhor.

✣

Cotinha tem 18 annos e guarda o leito. Depois que o medico a examina, o pae pergunta ancioso:
— Franqueza Dr., é grave?
— Bastante.
— Que é preciso fazer para a salvar?
— Deixal-a tomar lições de dansa.

LEIAM "O TICO-TICO", UNICO JORNAL PARA AS CREANÇAS.

Quer Vossa Excellencia uma Tablette de Chocolate com leite, melhor que o estrangeiro?...
PEÇA: "GARDANO" ROTULO VERMELHO
Em todas as boas Confeitarias do Brasil
Representantes: BIONDI & CAPPUCCINI — Rio de Janeiro — RUA THEOPHILO OTTONI, 120

PARAISO DAS CREANÇAS

Casa unica nesta Capital exclusivamente de artigos para creança

550 — Vestido de fino organdy branco enfeitado de entremeios de renda e fita, rosa, azul ou branca

40 e 45 cents.	34$
50 e 55 "	39$
60 e 65 "	43$
70 e 75 "	46$
80 e 85 "	52$
90 e 95 "	60$

626 — Lindo vestido em *voile*, cores diversas, guarnecido com botões brancos

40 e 45 cents.	34$
50 e 55 "	38$
60 e 65 cents.	43$
70 e 75 "	48$
80 e 85 cents.	55$

Sport-Elegant, costume em gabardine marron, golla branca

1, 2 e 3 annos	72$
4, 5 e 6 "	78$
7, 8 e 9 "	90$
10, 11 e 12 "	95$

O mesmo modelo em casimira cinza

2, 3 e 4 annos	87$
5, 6 e 7 "	97$
8, 9 e 10 "	107$
11 e 12 "	120$

Secção de artigos para mocinhas

Exportação para todos os Estados do Brasil

OFFICINAS PROPRIAS

PREÇOS MODICOS

2072 — Costume em tussor branco com fivella de metal no cinto

1, 2 e 3 annos	34$
4, 5 e 6 annos	37$
7, 8 e 9 annos	40$
10, 11 e 12 annos	44$

180 — Lindo vestido em malha de fio de Escocia branco com listas grenat, azul marinho e rosa. 45 e 50 cents., 28$; 55 e 60 cents. 32$000.

168 — Costume de tussor beige com golla e gollete de fustão branco

1, 2 e 3 annos	34$
4, 5 e 6 annos	36$
7, 8 e 9 annos	38$
10, 11 e 12 annos	43$

RUA 7 DE SETEMBRO, 134

Tel. Central 1231 — Rio de Janeiro

BRONZES

CAXIAS

Integrador da Patria Brasileira!
Alma, da honra na incude, temperada,
Cuja gloriosa e refulgente espada
Foi sempre um casto ramo de oliveira.

Tinha, de Napoleão, a arte guerreira,
Sem a louca ambição illimitada
De ter um throno e a testa coroada,
E sob os pés, vencida, a terra inteira.

No momento em que a hesitação domina
As valentes legiões, faz com que a chamma
Do heroismo chispe numa luz divina,

Quando a espada agitando ante a inimiga
Columna que resiste, avança e exclama:
"Pois, quem fôr brasileiro, que me siga!".

* * *

OSORIO

Quando o seu vulto olympico assomava
Da luta no estridor, como um pampeiro,
Toda a gente sentia-se mais brava...
E como é bravo o Povo Brasileiro!

Era-lhe a espada como herculea clava
Que elle brandia, rapido... Primeiro
Entre os primeiros sempre se encontrava,
Como um leão, o intrepido guerreiro.

Como se fôra o Archanjo das batalhas,
Voava, por entre as chuvas de metralhas,
Surgindo aqui, apparecendo ali;

E seguiam-n'o heróes, como creanças,
Cravando, victoriosos, as suas lanças
Em Estero Bellaco e em Tuyuty.

* * *

MARCILIO DIAS

Tu, flor agreste, que no inculto prado
Da alma do povo vicejaste obscura,
Ganhaste, de repente, tal altura,
Que és como um astro de ouro em céo lavado.

No dia do teu tragico noivado
Com a morte, a gloria limpida e segura
Lograste, dos que fazem, de alma pura,
Do amor da Patria um santo apostolado,

Quando tombaste no fragor da luta,
Tombaste como tomba uma semente
Em terra opima, de mangaes enxuta.

E essa semente germinou, fremente,
Da terra a crosta abrindo, resoluta,
E dando frutos abundantemente.

DEODORO

De 15 de Novembro a madrugada
Viu-o, com o olhar em fogo e a face cheia
Dessa expressão extranha, que alardeia
A conquista da gloria cobiçada.

Nunca mais bella lhe brilhou a espada
Do que nessa manhã, em que a cadeia
Quebrou, da qual sem mancha escura ou feia
Saiu a alma da Patria libertada.

Nunca missão mais alta foi cumprida,
Nem nunca, á luz de um refulgente dia,
Dourou mais nobre feito uma aurea vida

Tyranno! Dictador essa alma pura!
Foi de piedade a sua tyrannia,
E foi de amor a sua dictadura.

* * *

BENJAMIN CONSTANT

Com essa larga visão de aguia, que enxerga o fundo
Do mar, e fita o sol, num arroubo divino,
Viu, dos mais não sabido, um afastado mundo,
Em que a Justiça é um psalmo e a Liberdade um hymno.

Por seus nobres ideaes, por seu saber profundo,
Do grande homem foi elle o expoente genuino.
E da fecunda paz o apostolo fecundo
Tornou-se o General... Que esplendido destino!

Justo e sabio, elle fez do coração um templo
De amor, e muito amou... Da mocidade amado,
O seu nome dourou do fulgor das manhãs...

Lembremos-lhe as lições, sigamos-lhe o exemplo,
E cultuemos, com fé, o nome immaculado
De Benjamin Constant Botelho Magalhães.

* * *

FLORIANO

Responde, altivo, ao estrangeiro: "á bala!"
E, respeitoso, curva-se o estrangeiro...
Pela bocca do grande Brasileiro
A alma da Patria eternamente fala.

Mudaste, o que se cria uma senzala,
Numa Nação viril, e de um cordeiro
Fizeste o leão, sereno e sobranceiro,
E que todo o arredor, rugindo, abala.

E' tua gloria maxima, Floriano,
Teres, em hora historica notavel,
Conseguido, num gesto soberano,

Despertar no Brasil uma energia,
Uma fé, uma força formidavel
De que elle mesmo não se apercebia.

LEONCIO CORREIA

Sabão Aristolino

Para a caspa, para combater Manchas, Sardas, Espinhas, Rugosidades, Dores, Eczemas, Darthros, Golpes, Feridas, Cravos, Vermelhidões, Comichões, Irritações, Contusões, Queimaduras, Inflammações, Frieiras, Perda do cabello. — *Usado convenientemente, conserva a frescura da cutis, a fineza, a brancura e a elasticidade tão necessarias á pelle.*

Não vos descuídeis do vosso cabello nem da vossa pelle

USAE SEMPRE O **"ARISTOLINO"**

PODEROSO Antiseptico, Cicatrisante, Anti-eczematoso, Anti-parasitario. Combate e evita o suor fetido das mãos e dos sovacos, limpa e amacia a pelle. *No banho é de grande vantagem como antiseptico.*

Vende-se em toda a parte. Deposito: — DROGARIA ARAUJO FREITAS & C. — Rio.

IMPUREZA DO SANGUE,

Seu tratamento pelo "TAY

DIVERSAS OPINIÕES

UM BOM DE

RHEUMATISMO NO HOMBRO . . . .

RHEUMATISMO muscular e cerebral .

FERIDAS no céo da bocca e garganta .

FERIDAS antigas na face, nariz e testa

DARTHROS nos labios, molestia antiga

FERIDA com máo cheiro nas sobrancelhas. .

FERIDAS profundas nas costas . . . . .

RHEUMATISMO HA VINTE ANNOS .

MALES do figado, estomago e baço . .

ULCERAS gangrenosas nas pernas . . .

IMPUREZA do sangue, males diversos

VOMITOS sanguineos, ulceras no estomago. .

A' VENDA EM QUALQUER

Depositarios: Araujo Freitas & Comp.

RHEUMATISMO, SYPHILIS

UYÁ" de S. João da Barra

SOBRE A VIRTUDE DE

PURATIVO

curado com 2 vidros do **LICOR DE TAYUYA'** de S. João da Barra.

tomou grande quantidade de **MERCURIO IODURETO** sem resultado algum—curou-se com o **LICOR DE TAYUYA'** de S. João da Barra.

curado com 5 vidros do **LICOR DE TAYUYA'** de S. João da Barra.

usou muitos medicamentos de medicos e curandeiros sem proveito — curou-se com o **LICOR DE TAYUYA'** de S. João da Barra.

rebelde a muitos remedios, depurativos e pomadas, diversas curas com o **LICOR DE TAYUYA'** de S. João da Barra.

o olho esquerdo desenganado por muitos medicos, ficou bom com o **LICOR DE TAYUYA'** de S. João da Barra.

esteve com diversos medicos e 3 mezes no hospital sem cura, recuperou a saude com o **LICOR DE TAYUYA'** de S. João da Barra.

quasi impossibilitado de mover-se usou rigoroso tratamento—curou-se com o **LICOR DE TAYUYA'** de S. João da Barra.

assombrosa cura. Já confessado e ungido — salvou-se milagrosamente com o uso que fez do **LICOR DE TAYUYA'** de S. João da Barra.

e erupção pelo corpo — conseguiu curar-se evitando uma erupção com o uso regular do **LICOR DE TAYUYA'** de S. João da Barra.

trinta e tres annos de soffrimentos atrozes, já desanimada, viu-se curada com o **LICOR DE TAYUYA'** de S. João da Barra.

molestia pertinaz e dolorosa com repetidas hematomoses, curada pelo poderoso **LICOR DE TAYUYA'** de S. João da Barra.

PHARMACIA E DROGARIA

Rua dos Ourives, 88 — Rio de Janeiro

A graça e a seducção podem ser obtidas e a velhice retardada

A Belleza considéra-se attingida sempre que se obtem uma perfeição, uma graça, que torne o rosto o conjuncto harmonioso e attrahente. Ao mesmo tempo, o cuidado, a hygiene e o uso de um producto verdadeiramente util como o "POLLAH" corrigirão as imperfeições prematuras e retardarão as que são devidas á edade.

Não fui generosamente dotada pela natureza, sem, entretanto ter um physico desagradavel: deixei de proporcionar á minha cutis os cuidados necessarios e tive o desprazer de constatar em certa epoca que parecia mais feia do que realmente era. Procurando só então corrigir as manchas, cravos, pelle aspera e desigual, um pouco flacida, entreguei-me a diversos tratamentos, sem conseguir o que desejava. Fui, entretanto, muito feliz com o uso do crême POLLAH, crême inegualavel, não só para curar os defeitos, como para conservar e embellezar a cutis; com satisfação, de todos comprehensivel, vi desapparecer as manchas, os cravos, senti a pelle mais unida, firme, mais esticada e adquiri uma côr mais clara e uniforme.

Agora, com uma linda pelle parelha, suave, com o rosto muito mais attrahente, não dispenso o "POLLAH", como conservador da cutis e o melhor crême de *toilette*. — *MARIA PACHECO*. — S. Paulo.

O CRÊME POLLAH encontra-se nas principaes perfumarias do Brasil. — Remetteremos gratuitamente o livrinho ARTE DA BELLEZA, que indica os cuidados e hygiene para a cutis, a quem enviar o *coupon* abaixo aos Representantes da "American Beauty Academy". — *Rua 1° de Março*, 151.

(*O MALHO*)—Córte este *coupon* e remetta aos Representantes da *American Beauty Academy* — Rua 1° de Março, 151, Sob. — Rio de Janeiro.

NOME ..... *RUA* .....

ESTADO ..... *CIDADE* .....

O Malho

Rio de Janeiro, 22 de Setembro de 1923

"O MALHO" FAZ ANNOS

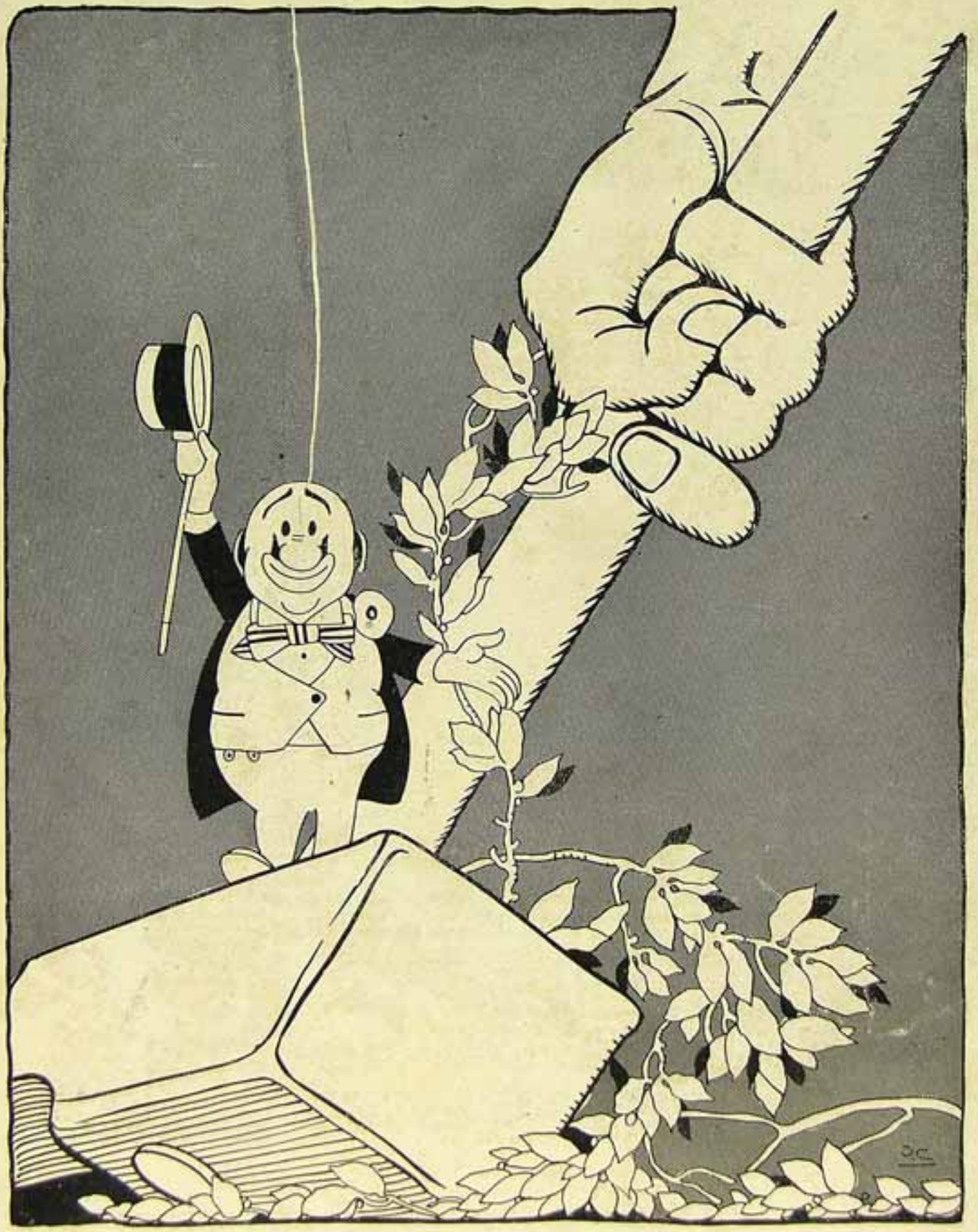

CARDOSO — Vinte e dois annos de luta! A malhar, a malhar. Nem sempre em ferro frio.

Romaria dos catholicos paulistas a N. S. da Apparecida

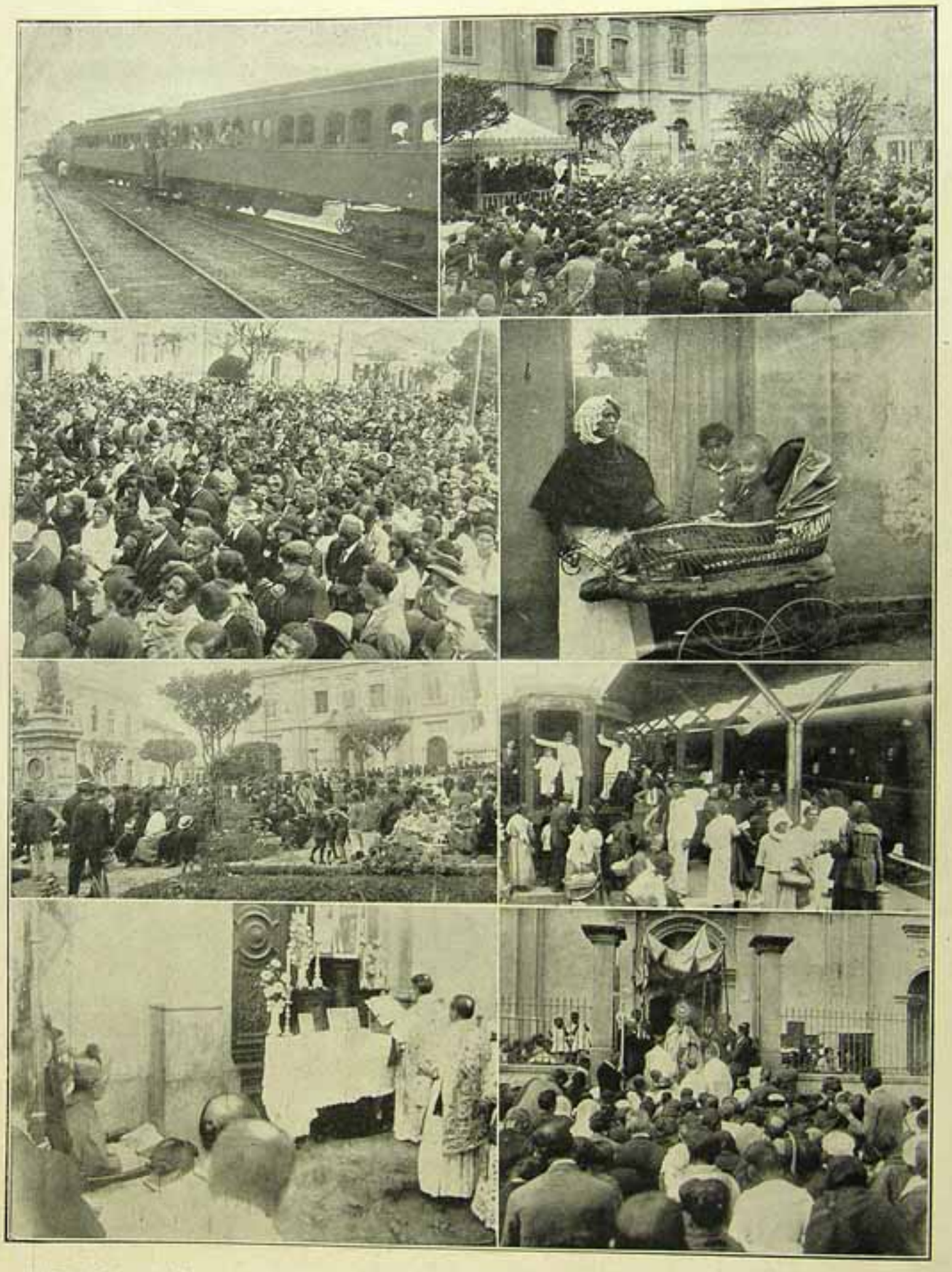

1) Chegada do especial com os romeiros de São Paulo. 2) Missa Campal. 3) Um aspecto da enorme assistencia. 4) Uma penitente pedindo esmola nas immediações do Santuario. 5) Romeiros almoçando no adro da Matriz. 6) Um aspecto do regresso dos romeiros. 7) O arcebispo de São Paulo assistindo á Missa. 8) A benção especial aos romeiros.

UM POETA SATANICO DE QUEM SE RECORDA A MUSA SINGULAR

Faz agora precisamente 56 annos que elle morreu. 31 de Agosto de 1867, 31 de Agosto de 1923. Morreu sem agonia nem soffrimento ás 11 horas da manhã. Ao cemiterio foi pouca gente, mas essa gente é já hoje um cortejo immortal. Nadar, Champfleury, Monselet, Manet, Verlaine, Calmann Lévy, Lamerre, Armand Sylvestre. Ou como dizia o nosso D. Francisco Manoel: Em loja de ourives, até as varreduras são de vinte e quatro quilates.

Charles Baudelaire. Photographia de Carjat

Trata-se de Charles Baudelaire, o immortal, perturbante e singular autor das *Flores do Mal*. Em França esse livro foi amado e odiado. Hoje não tem detractores. Detractores são os invejosos e todos os seus invejosos dormem já na podridão do nada. A sua raiva mesquinha o vento a dispersou.

Se quizermos evocar o poeta, procuremos Maxime Du Camp que o conheceu de perto. Vestia, diz-nos este, sempre irreprehensivelmente. A fazenda dos seus fatos era propositadamente grosseira e o seu *paletot* pardacento com grandes botões bronzeados, era largo como um sacco. Meias azues sobre sapatos de caça, muito brilhantes da graxa. Os movimentos lentos e pretenciosos. A cabeça, a de um joven diabo que se tivesse feito eremita. Cabellos cortados muito curto, barba completamente rapada, olhos pequenos e vivos, inquietos, mais ruivos do que castanhos, nariz sensual, engrossando na ponta, labios delgados sorrindo pouco, mento quadrado, as orelhas um pouco despegadas, tudo isto lhe dava uma physionomia desagradavel á primeira vista, physionomia á qual o encanto da sua palavra rebuscada dava uma certa attracção. Era forte muscularmente, no entanto havia nelle qualquer coisa de arruinado, de abulico, de *surmené*.

Isto é o seu retrato physico. A sua arte está nos seus livros. Que a busquem lá os gosadores de sensações perversas, os colleccionadores de enormidades, do mais além do senso vulgar.

A sua Musa adeja n'aquellas paginas como uma ave satanica, enchendo de espanto a alma do transeunte leitor. A sua carcassa, essa está em Paris no cemiterio Montparnasse. Está sob uma larga pedra em que elle se vê esculpido em vulto, enfaixado como as mumias pharaónicas. Ao alto, debruçando-se, olhos vagos, no vago infinito, o genio do Mal perscruta. E sob este uma ave fantastica de largas azas abertas, domina o rosto glabro do poeta. Perto crescem flores. Tudo o que resta são os seus livros, algumas duzias de ossos e o monumento funebre de Charmoy. Apenas.

✣

Baudelaire foi toda a sua vida um mystificador? Talvez. Não nasceu mystificador, os outros é que o *fizeram*. A sua pobre alma sensitiva vingava-se dos outros com ironias, com enormidades. Fazia a loucura de caso pensado para se dar ares de ser original, como outras creaturas que encobrem o medo sob a fanfarronada da força que não têm. O seu fato e a sua arte é tudo disfarce. São disfarces as suas ironias, são disfarces as suas visões tenebrosas, as suas imagens que roçam o desequilibrio. Disfarces talvez não. Eram a defesa da sua alma, a barreira do seu espirito, a muralha com que elle delimitava o mundo.

No fundo, Baudelaire era um pobre diabo, um grande pobre diabo. Honesto, amoroso e dedicado. Visto atravez da sua obra é apenas perverso, diabolico, máo, arrepiante. Todavia elle foi sempre *gentleman*, correcto nas suas contas, serviçal, polidissimo. Admirou, e só as almas nobres sabem admirar. Elle admirou Sainte Beuve, admirou Gauthier, foi amigo de Du Camp e de Poulet-Malassis.

O tumulo de Baudelaire, no cemiterio de Montparnasse (trabalho de J. de Charmoy)

Foi amante de muita mulher, mas uma houve que o prendeu vinte annos. Foi Jeanne Duval a quem elle tantas vezes se refere no seu livro. Ella fartou-se de o atraiçoar. Elle sabia-o. Pois um dia teve uma paralysia e é elle, amante fiel, quem á sua custa a interna no Hospice Dubois. A' sua custa, á custa da sua miserrima bolsa que não tinha um *sou*. Quando ella se curou, elle vae viver com ella.

Como se vê, Baudelaire era assim, por dentro. Por fóra era um ironista, um troçador mephistophelico e temido, um homem satanico, capaz de tudo. Pintava os cabellos de verde, e uma vez tendo encontrado, na rua, Theodoro de Banville, propoz-lhe á queima roupa tomarem um banho juntos. Banville, surpreso, para se não dar ares de admiração retorquiu-lhe que tinha essa mesma idéa e que estava mesmo para lh'a propôr. Como se fosse uma coisa natural! Subiram a um balneario e de dentro da sua tina Baudelaire disse a Banville: Que cara faria V. se eu agora lhe lesse uma tragedia em cinco actos?

Jeanne Duval (a Venus negra). Desenho de Baudelaire

Mas Baudelaire era assim, elle o das pequenissimas sensibilidades, para que o não conhecessem, para que não soubessem que elle era timido, amoroso, terno, amigo e sincero. São assim quasi todos os artistas. A alma que cada um tem não é aquella que apparenta ter. Pobres grandes homens!

Nascer salmão entre sardinhas deve ser triste. Um grande homem está por cima de nós. Os grandes homens estão no cume das montanhas, mas por isso mesmo só podem ter as aguias por companheiras. Quando cá de baixo a gente ergue os olhos pensa: deve ser feliz estar lá em cima. Tem-se a gloria, a consideração. Quando a gente passa, as mulheres dizem-nos o nome e os homens zumbaiam a sua mesura. Deve estar alli a amizade profunda, o amor acrisolado.

A' medida que se sobe o caminho da gloria, a cohorte rarcia. Homens e mulheres que partiram em esturdia vão ficando pelo caminho. Uns afundam-se na morte, outros, derreados, ficam á beira da estra-

da. Os invejosos devoram-se, os impotentes denigrem os que já vão longe lá acima. E o pobre homem de genio sobe, sobe sempre. Um dia já no pincaro olha em roda e vê-se só, desoladamente só. Ha lá em baixo a cercal-o uma multidão, é certo. Mas, ai delle! a multidão é um mar e não será nesse oceano que elle se ha de dar á irrisão de procurar uma amizade ou um amor. Ninguem comprehende a sua solidão. Ora! Deve ter tanta mulher! dizem as mulheres. E como todas assim pensam, nenhuma se lhe chega. Amigos não lhe faltam. E como todos o são, nenhum o é.

Baudelaire foi assim, pobre *dandy* tristonho que só deixou as imagens, o nome, e titulos de livros. Pobre *dandy* tristonho, tu és de alguma maneira o teu *albatroz*, a grande ave marinha dos teus versos que, abatida sobre o convez do barco está exposta á mofa da matalotagem:

"Dominador do espaço, eis perdido o seu [nimbo!
Era grande e gentil, eil-o grotesco ver-[me...
Chega-lhe um ao bico o fogo do cachimbo
Mutila um outro a pata ao voador inerme.

O Poeta é semelhante a essa aguia marinha
Que desdenha da setta, e affronta os ven-[davaes;
Exilado na terra, entre a plebe escarninha,
Não o deixam andar as azas colossaes!"

Emquanto os outros o tomavam como elle queria, soffria elle intima e cruciantemente.

A sua vida o que é senão um poema doloroso? Viajou para se isolar e não encontrou o isolamento. Traduziu Poe para se comprazer e não encontrou satisfação, tomou alcool, opio, haschich e não encontrou a felicidade, escreveu versos maravilhosos de ineditismo, de sensação, e viu-se como era d'antes, aborrecido, tristonho, misanthropo. Não teve mesmo consolações no amor. Essa *intangivel* de quem elle diz:

"Quero-te como quero á abobada nocturna
O' vaso de tristeza, ó grande taciturna.

.. ..

Mulher a quem estou ligado
Como um grilheta á cadeia

Como um beberrão ao vinho
Como o verme á podridão.

Baudelaire, nos ultimos tempos da sua vida.

é a sua Jeanne Duval de quem falámos. Quanto á sua arte, que o diga o seu volume de cartas o que ella lhe deu. A sua correspondencia faz mal ler. E' sempre sem fim a agonia da falta de recursos, a grilheta da vida e das suas contingencias materiaes. Como é honesto, tem a preoccupação das dividas. Vae á Belgica e tem uma decepção. A sua vida complica-se. Joanna é um pesadelo, mas elle queria-lhe tanto que as suas contas começavam sempre: Joanna 300 francos, minha mãe 200, eu 300, total 800 francos por mez e os seus sonhos iniciavam-se: *Riqueza de Joanna*. Depois a má sorte encarniçava-se. Procura nos seus *Paraisos artificiaes* o alcool e as drogas embriagantes, a sensação nova, a sensação profunda. Como com os remedios, nas sensações é preciso augmentar a dose. Isto exhauria-o. Uma sensação alcançada era uma sensação vivida; a outra pois. E a outra, a outra, a outra ainda. Irritado, inquieto, fez-se mystico, de atheu que fôra. Um dia, na egreja de Saint Loup de Namour, dá-lhe uma tontura e cahe. E' o principio do fim. A intelligencia obumbra-se-lhe. Champfleury e os amigos arranjam-lhe no Ministerio quinhentos francos mensaes para se tratar. Está mezes doente, o leito fere-o. Um bello dia, ha 56 annos, — sem agonia nem soffrimento, a alma do poeta deixou o corpo, voou para os espaços infinitos onde moram as almas dos poetas. Já leram as *Flores do Mal?* Pois vale a pena.

Paris irá levar-lhe flores. Nós damos-lhe uma saudade piedosa. Que demonio, não será compensador, mas é bonito dar flores depois de morto aos que em vida só lhe conheceram os espinhos! Baudelaire, mago e amado poeta, espirito perturbante e singular, só tu, alma avida de sensações, poderás dizer se a Morte é afinal a ultima ou se no além ellas se prolongam. Mas, ai de nós! a Morte é um paiz tão longinquo que sempre os encarregados de nos desvendarem a carta desse paiz não voltam mais...

ALBIXO FORJAZ DE SAMPAIO

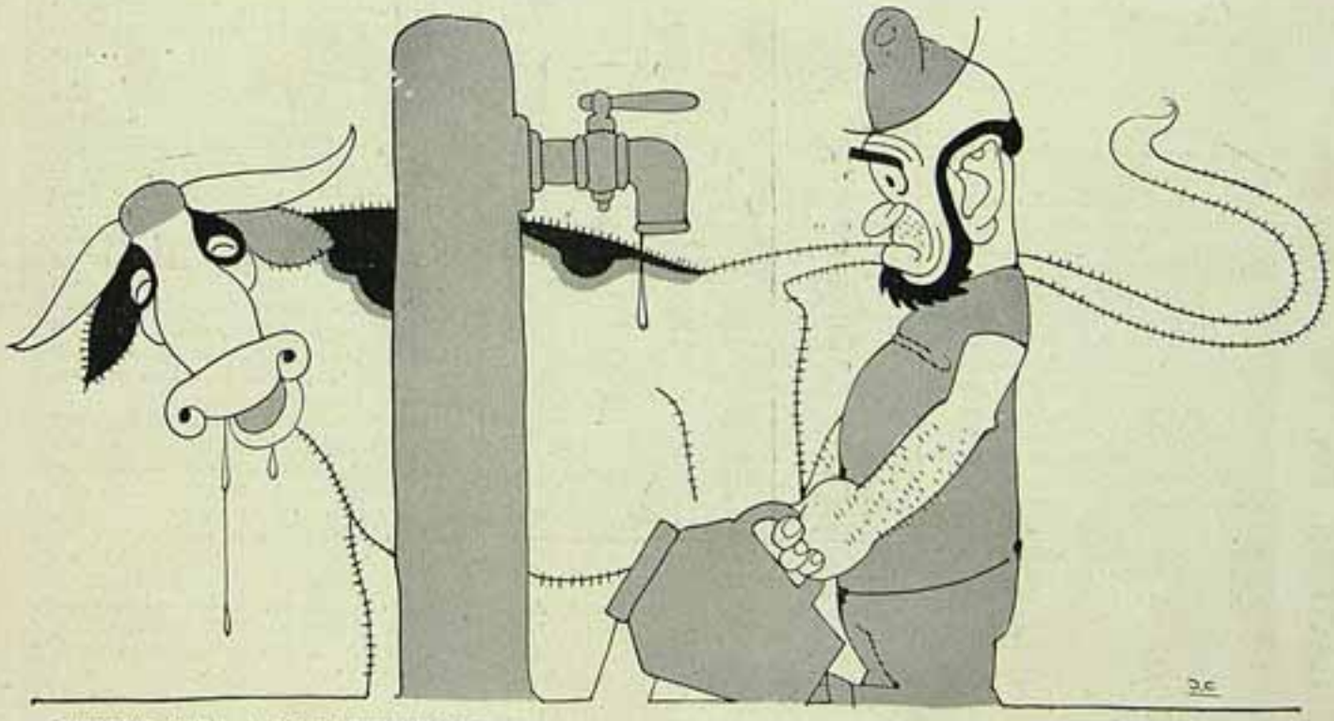

TRISTE VIDA A DE UM LEITEIRO

— Rais ta partam! Bá *lá um homem agora* bender *leite*...

MILAGRES DA FE' — A romaria da parochia do Engenho de Dentro a N. S. da Apparecida

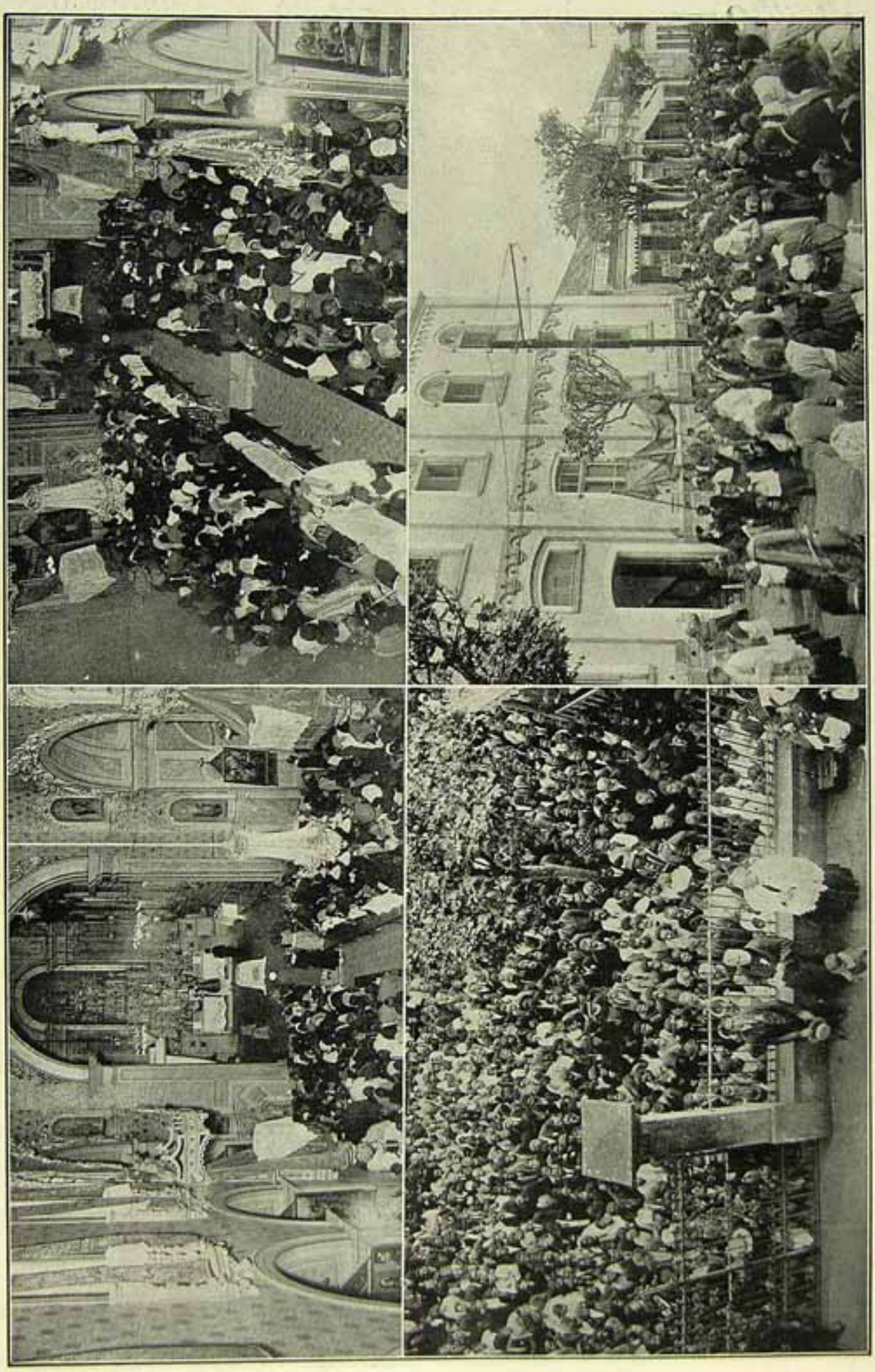

1) Interior da Matriz da Apparecida por occasião da Missa pelo conego Jeronymo, Vigario do Engenho de Dentro. 2) A Communhão dos catholicos cariocas e paulistas. 3) Aspecto do adro da Matriz por occasião da Missa Campal. 4) A procissão a caminho da Matriz.

CATHOLICOS CARIOCAS EM ROMARIA A' APPARECIDA

1) Ao recolher a procissão. 2) Moças de Apparecida "posando" especialmente para "O Malho". 3) Os romeiros cariocas após as cerimonias catholicas, passeando de bonde pela cidade. 4) O bello monumento á Virgem, erguido no adro do Santuario de N. S. da Apparecida. 5) Embarque dos catholicos do Engenho de Dentro para o Rio.

BELLAS ARTES

A INDIVIDUALIDADE DE GARIBALDI ATRAVEZ DA ARTE

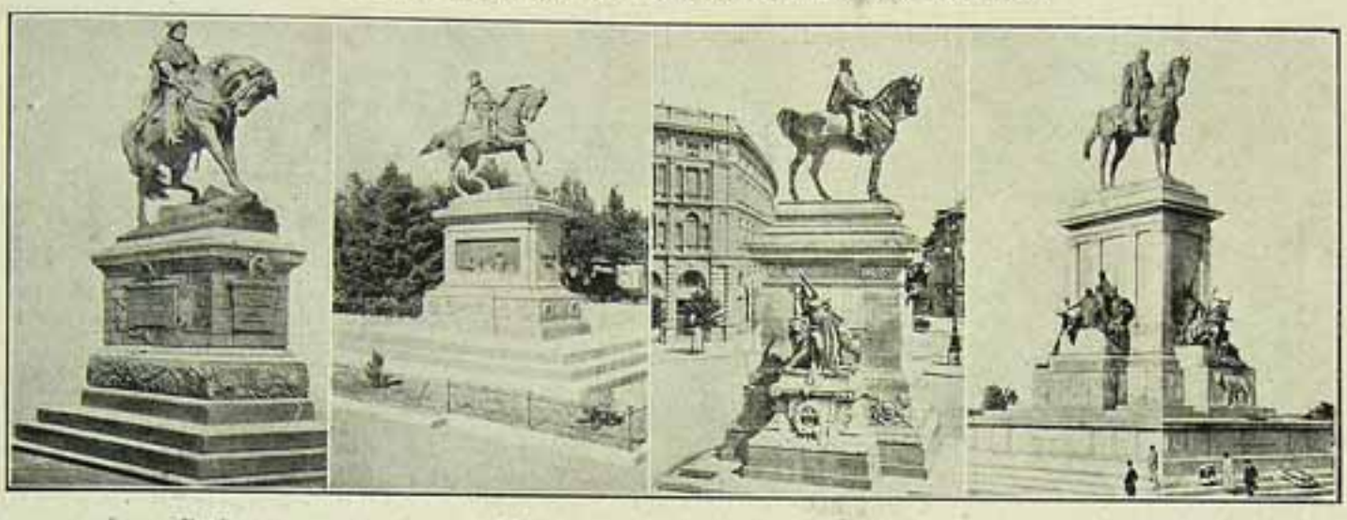

Rovigo *Siena* *Milão* *Roma*

A data que esta revista commemora hoje leva-nos a uma interrupção nas considerações que vimos fazendo sobre o Salão de Bellas Artes.

Embora rapidamente, trataremos dos motivos de arte inspirados na individualidade de um heroe, abordaremos commentarios perfeitamente opportunos e dentro do criterio que sempre pautou as nossas chronicas. São os proprios factos que nos autorisam a encarar o assumpto por um tão importante prisma. Os feitos do genial soldado têm sido perpetuados na medalha, na tela, no marmore e no bronze, de uma fórma inconfundivel.

A' esculptura cabe, por assim dizer, o "record" das interpretações. Em toda a parte do Mundo em que a laboriosa colonia italiana tenha raizes fortes se ergue uma recordação esculptural, onde a effigie do intemerato soldado canta o heroismo da patria longinqua...

Quem percorre a Italia, verifica a grandeza da veneração do povo pelo seu heroe; não ha logarejo onde não exista, quer nos museus ou nas praças publicas, o sentimento concretisado, tendo por principal motivo a figura do denodado cooperador da unificação italiana, a figura do guerreiro tambem cara aos brasileiros, não só pelos seus feitos nas guerras do sul, em cujo solo ficou muito do seu sangue, como tambem pela sua companheira Annita, heroina singular que um grande amor ligou ao indomito "camisa vermelha".

Perfeita ligação com a nossa alegria tem a figura de Garibaldi. Uma coincidencia notavel faz com que liguemos a entidade do grande soldado á nossa revista: ha vinte e dois annos, no dia 20 de Setembro, circulou o nosso primeiro numero, trazendo em suas paginas uma vigorosa allegoria á data tão cara ao povo italiano; por isso hoje, em homenagem a tão grande povo, offerecemos esta pagina, á digna colonia, certos de que tocaremos o seu coração.

Entre as grandes manifestações de arte que eternisaram os actos do bravo soldado estão os monumentos: em Buenos Aires, executado por Maccagnani; em Nice, da autoria de Deloy e Etex; San Remo, por Leonardo Bistolfi; em Fiesole — Florença, — por C. Calzolari; Milano, por Ximenes, que agora acaba de inaugurar o grande monumento á nossa Independencia em S. Paulo; em Torino, modelado por Tabacchi; em Roma, de E. Gollori; em Palermo, por M. Rutelli; em Pavia, de Enrico Cassi; em Parma, por D. Calandra; em Perugia, por Cesare Zocchi; em Veneza, por Benevenuti. Em Porto Alegre, no Rio Grande do Sul, existe tambem um monumento ao heroe e em Santa Catharina ergue-se o de Annita, executado por Antonino de Mattos.

Muitas outras nações perpetuaram, pelos seus esculptores, o genio do grande guerreiro.

Por sua vez os pintores contribuiram com um contingente numeroso de obras portadoras de requisitos de verdadeira arte, onde as mais arriscadas passagens estão representadas em raras condições de verdade.

Gerolamo Induno pintou um bello numero de telas. Entre ellas figuram episodios emocionantes e pittorescos como: "A Rodero", "A S. Jorio", "Sotto Roma", "A Varese", "Milazzo", "Garibaldi sul Volturno" e "Garibaldi ad Aspromonte". De Albertis pintou "Os feridos de Bezecca" e "Garibaldini e Francesi a Digioni".

De E. Paggiaro é a suggestiva tela "Lo sbarco di Garibaldi a Magnavacca". A. Majani executou "Carica de Garibaldini alla baioneta" e Guido Venucci pintou o "Episodio della bataglia de Milazzo".

No palacio da "Signoria" em Siena, está o affresco notavel representando o "Encontro a Teano", pintado por P. Aaldi. Em tão bello trabalho vê-se o grande guerreiro apertando a mão a Victorio Emmanuel II, sob a acclamação do povo. A composição dessa obra de arte é das mais bellas que temos visto, é rica de dor e de sentimento maravilhoso.

No Brasil, os feitos de Garibaldi encontraram em Lucilio de Albuquerque um interprete de valor. Em 1906, o pintor apresentou ao Salão de Bellas Artes um grande quadro intitulado "Expedição á Laguna".

O pintor patricio fez obra bella, tão bella que mereceu a grande medalha de ouro.

Outros artistas brasileiros têm interpretado assumptos referentes á vida do grande soldado, porém sem o mesmo vigor de Lucilio de Albuquerque.

Genova e Paris *Buenos Aires* *Palermo* *Crema e Nice*

ERCOLE CREMONA

MOVIMENTO REVOLUCIONARIO NO RIO GRANDE DO SUL

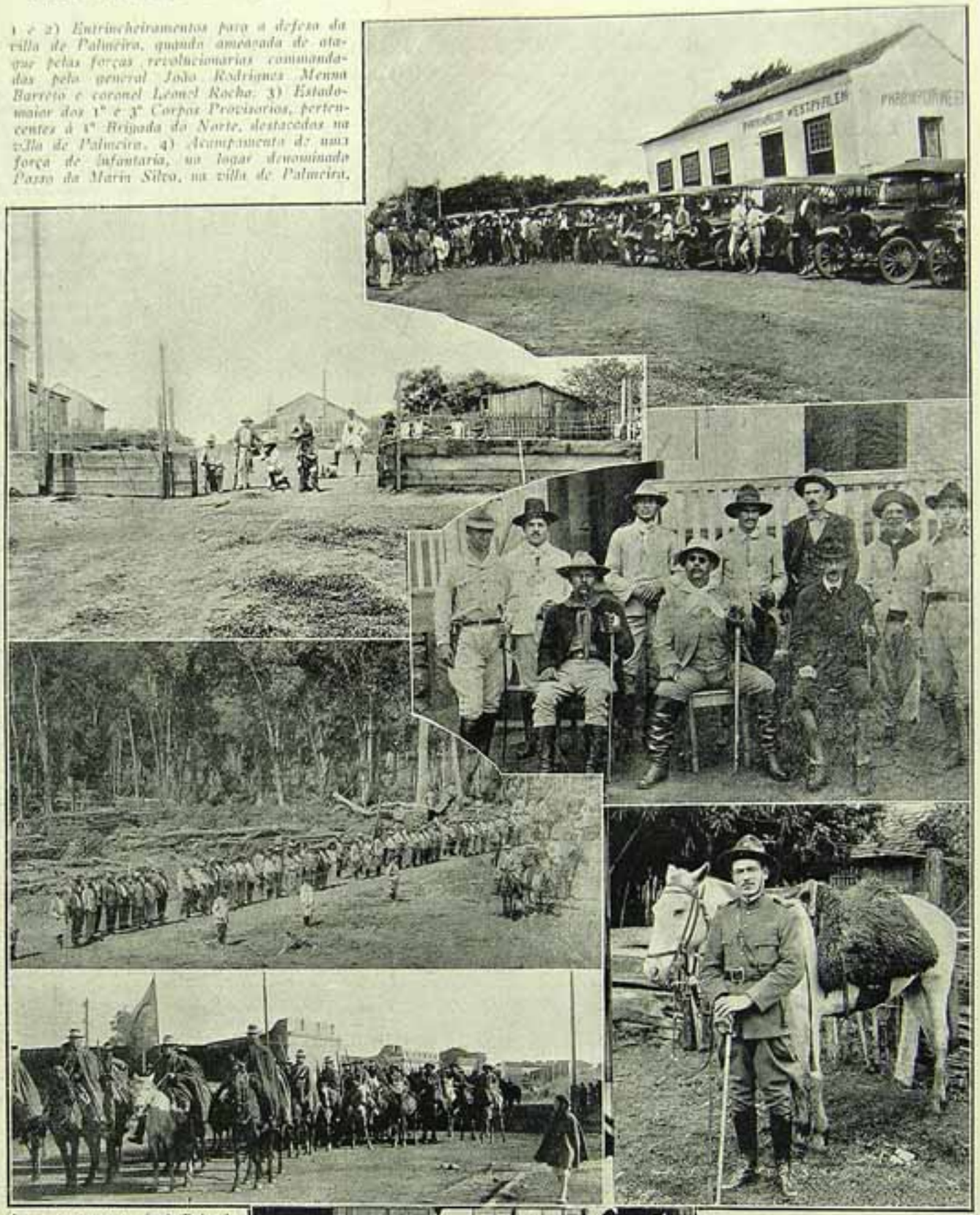

1 e 2) Entrincheiramentos para a defesa da villa de Palmeira, quando ameaçada de ataque pelas forças revolucionarias commandadas pelo general João Rodrigues Menna Barreto e coronel Leonel Rocha. 3) Estado-maior dos 1º e 3º Corpos Provisorios, pertencentes á 1ª Brigada do Norte, destacados na villa de Palmeira. 4) Acompanhamento de uma força de infantaria, no logar denominado Passo da Marin Silva, na villa de Palmeira, força pertencente á 1ª Brigada Provisoria do Norte, sob o commando do general Firmino de Paula, que veiu a Palmeira com uma força de 800 homens, quando sitiada pelos revolucionarios. 5) Grupo de inferiores do 1º Regimento de Cavallaria da Brigada Militar, no seu acompanhamento em Palmeira. 6) Officiaes e soldados do 1º corpo provisorio em serviço de exploração nas proximidades da villa de Palmeira. 7) Bivaque de officiaes e soldados pertencentes ao 1º Corpo Provisorio, estacionado em Palmeira, em serviço de exploração. 8) O tenente Oliveira Mesquita, dando instrucções de tiro com o fuzil metralhadora na villa de Palmeira.

(Photographias enviadas pela Agencia Gaucha, de Porto Alegre).

A MARINHA DE LUTO

O almirante Julio Cesar de Noronha, a cujo passamento, em 11 do corrente, já nos referimos no numero passado, era uma das mais preciosas reliquias da nossa Marinha. Fazia parte dos quatro unicos officiaes sobreviventes do combate naval do Riachuelo — elle, seu irmão almirante Carlos Frederico de Noronha, o almirante barão de Teffé e o almirante Guillobel. Pertencia á officialidade do navio capitanea, a fragata *Amazonas*, sob o commando heroico do legendario Barroso, que tinha a maior confiança na galhardia do então joven tenente, e lhe confiava os postos mais importantes e arriscados, antes e durante a formidavel epopéa de 11 de Junho de 1865.

Voltou do Paraguay como capitão-tenente. Subiu os dois postos por distincto merecimento. Commandando a corveta *Vital de Oliveira*, foi o primeiro official brasileiro que realisou uma viagem de circumnavegação, e nesse feito de paz soube mostrar não só os seus profundos conhecimentos de perfeito navegador, como ainda a sua coragem indomita, affrontando os tragicos abysmos de mares bravios, notadamente os do Japão. Depois, como chefe da Carta Hydrographica, trabalhou devéras, realisando os melhores estudos do genero em diversos pontos das costas do Brasil. Foi chefe do Estado-Maior por muito tempo, director e professor da Escola Naval, inspector do Arsenal de Marinha e, nesses postos de honra, soube sempre notabilisar-se por sua competencia e amor ao trabalho, dando exemplos admiraveis a todos os seus subordinados. Ministro da Marinha no quatriennio Rodrigues Alves, basta dizer que planejou e deu principio de execução á mais completa reorganisação naval que aqui se tem feito. A Marinha Nacional e todas as classes sociaes fizeram ao illustre morto uma das mais sentidas apotheoses funebres destes ultimos tempos.

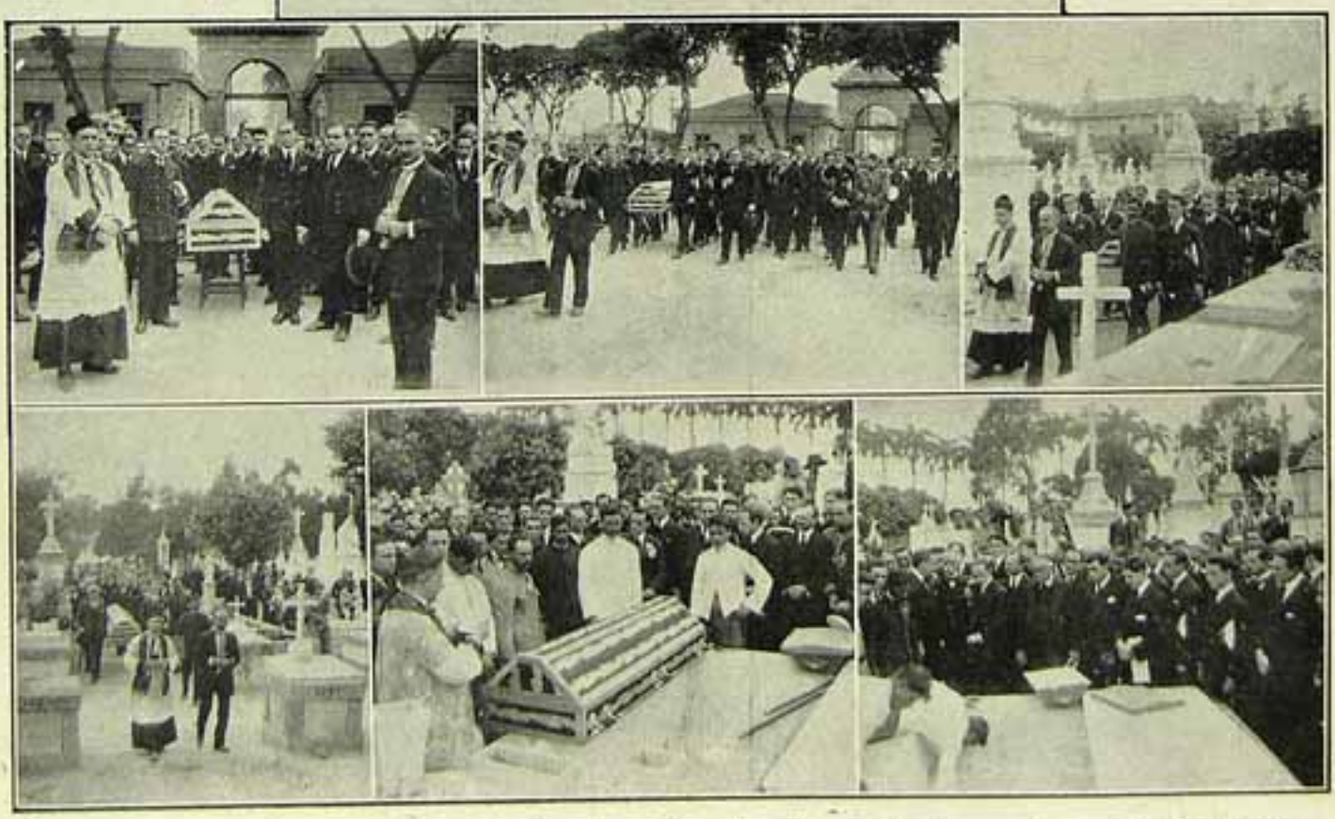

No alto, o retrato do almirante Julio Cesar de Noronha — A seguir, varios aspectos do seu enterro no cemiterio de São Francisco Xavier, notando-se os representantes do Sr. presidente da Republica, os Srs. ministros da Marinha e da Agricultura e numerosas figuras de destaque no nosso meio social.

Inauguração da estrada de rodagem entre Porto Feliz e Tietê

O Sr. presidente do Estado de São Paulo, cortando a fita symbolica, entrega a estrada á servidão publica

Dois trechos da importante estrada inaugurada

Inauguração da estrada de rodagem entre Porto Feliz e Tieté

Aspecto da recepção ao presidente Washington e sua comitiva, á entrada de Tieté

Saudação ao Sr. presidente de São Paulo pelo promotor publico de Tieté

Banquete offerecido pela Camara Municipal de Tieté á comitiva presidencial

Inauguração da estrada de rodagem entre Porto Feliz e Tieté

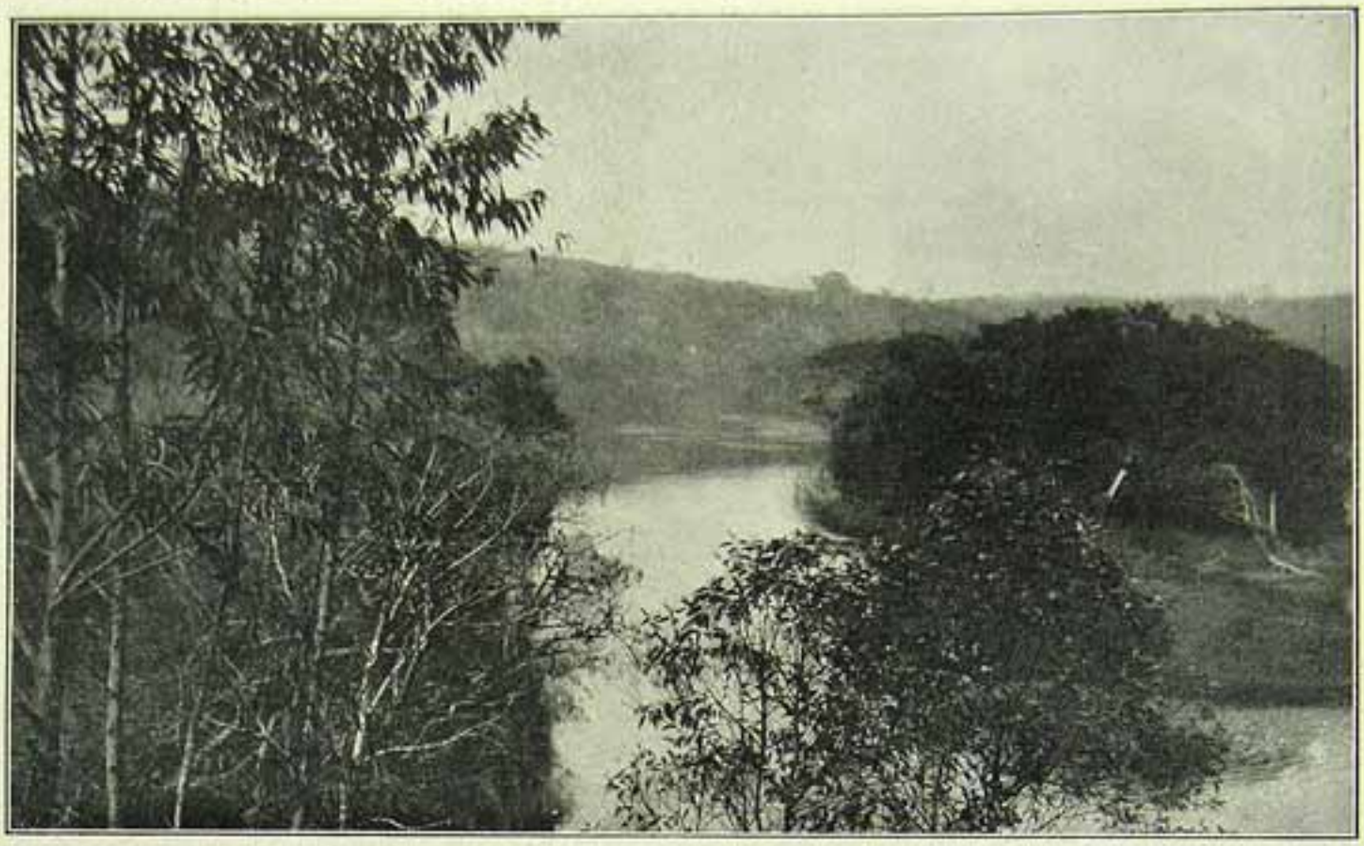

Porto Feliz — Local de onde partiram os bandeirantes paulistas a desbravar os sertões brasileiros — recordação historica proporcionada pela inauguração da estrada de rodagem.

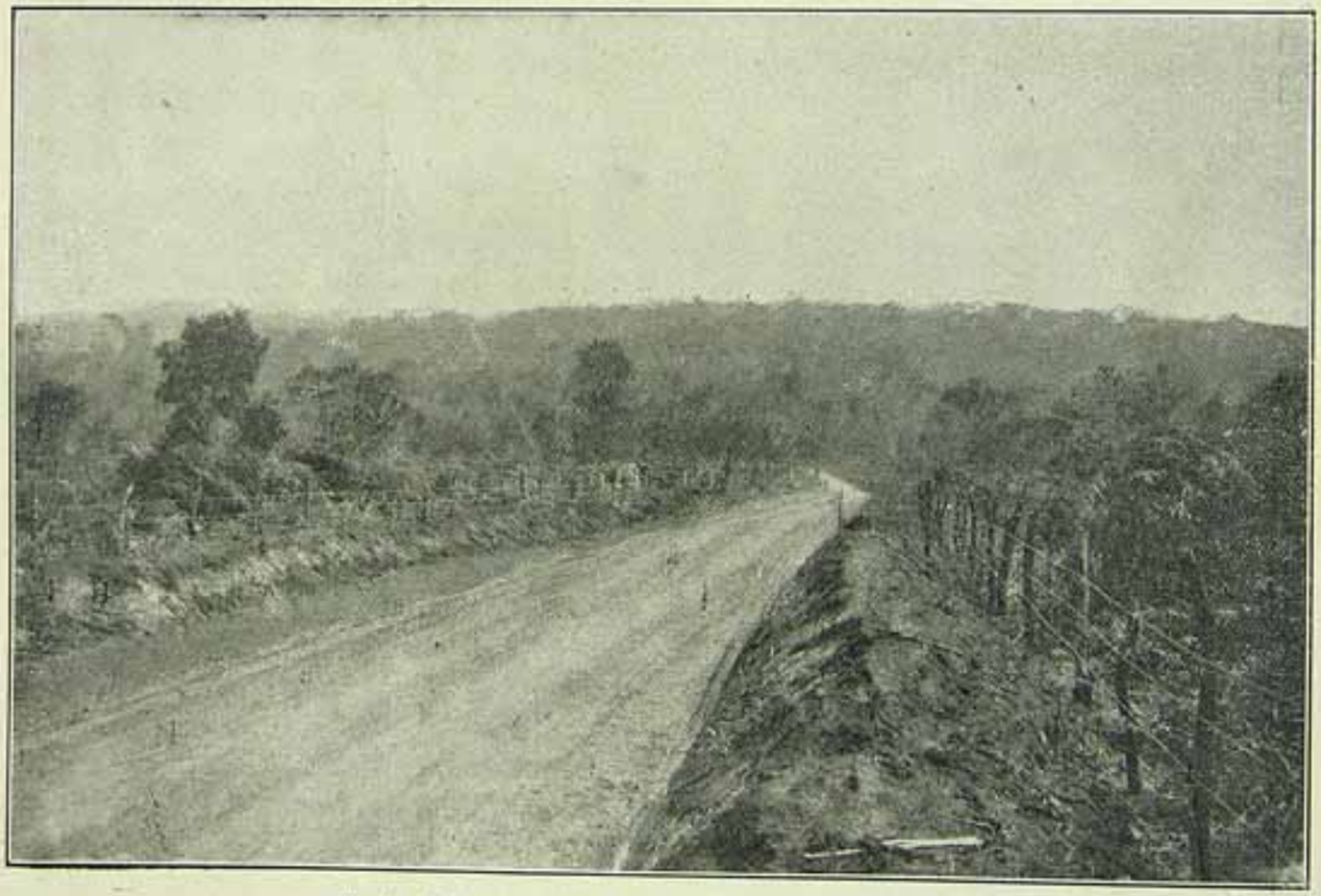

Trechos da bella estrada de rodagem entre Porto Feliz e Tieté

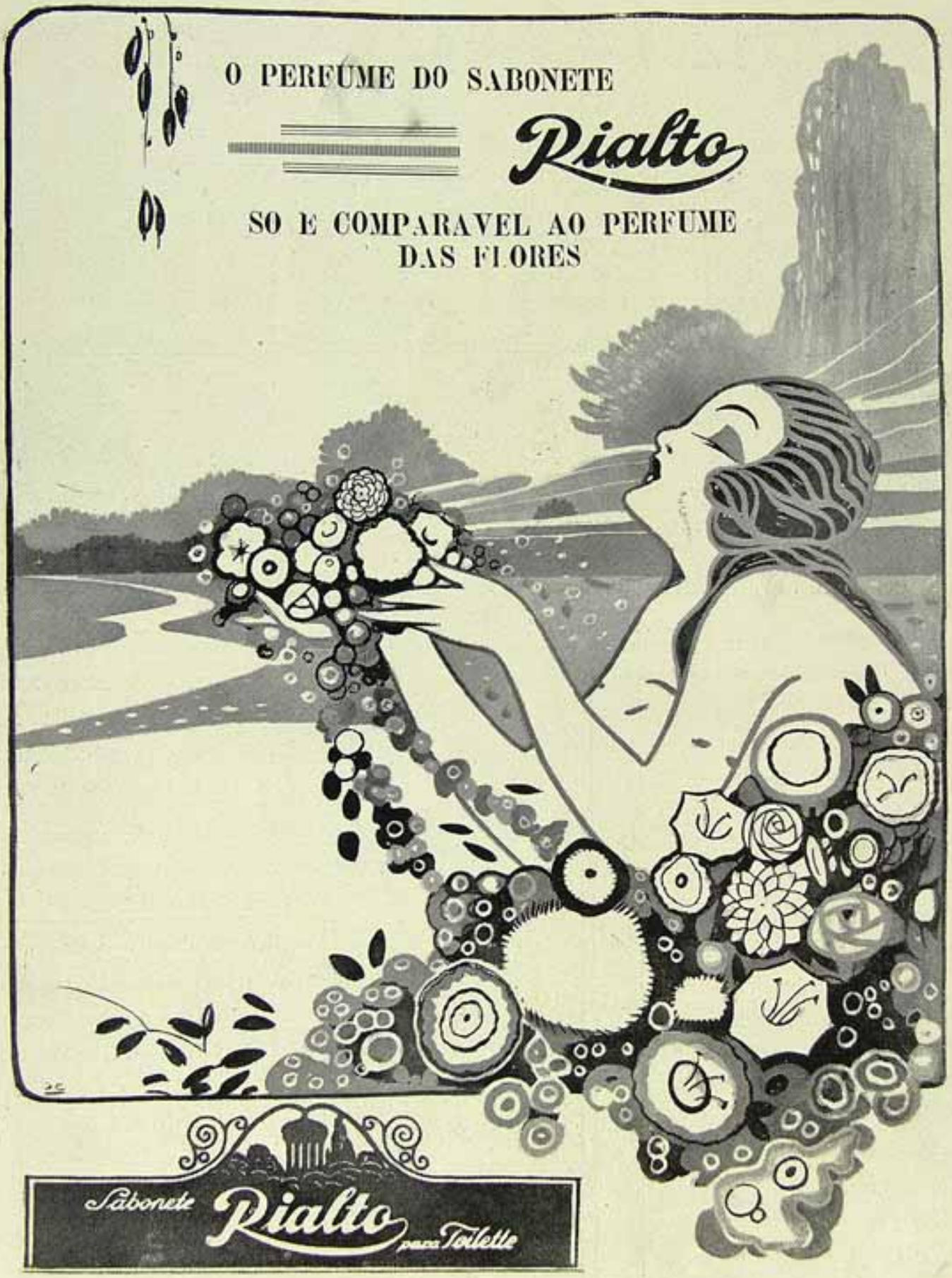
O PERFUME DO SABONETE
Rialto
SO E COMPARAVEL AO PERFUME
DAS FLORES
Sabonete Rialto para Toilette

CASA GONÇALVES

Nas tradições do nosso commercio, é a historia da "CASA GONÇALVES", á rua Sete de Setembro ns. 165 e 167, das mais brilhantes.

O socio fundador Francisco Eleuterio Gonçalves da Silva, que se desligou da casa em 1917.

O Sr. Joaquim Gonçalves da Silva, socio fundador, que em Abril do corrente anno passou de solidario a commanditario.

O Sr. Annibal Eleuterio Gonçalves da Silva, socio solidario e actual gerente do prospero estabelecimento.

A sua existencia data de Agosto de 1911, quando foi fundada na casa numero 39 da rua Uruguayana, por Joaquim Gonçalves da Silva e Francisco Eleuterio Gonçalves da Silva, que se constituiram em sociedade commercial.

Na sua ancia de maior desenvolvimento e progresso, mudou-se o conceituado estabelecimento, em Setembro de 1913, para a rua Sete de Setembro, 165, conseguindo ampliar as suas installações, pelas irremoviveis necessidades do serviço, até o numero 167 da mesma rua.

Este grande melhoramento, feito em fins de 1917, deu logar a geraes transformações nos dois edificios, de modo a fazel-os communicar convenientemente e de poder attender á freguezia cada vez mais selecta e mais numerosa.

Fachada da "Casa Gonçalves", á rua Sete de Setembro, 165 e 167

Foi nesse mesmo anno de 1917, que se desligou da casa, em Março, o socio Francisco Eleuterio Gonçalves da Silva, sendo substituido, em Abril, pelo Sr. Annibal Eleuterio Gonçalves da Silva.

Em Abril do corrente anno, por novas transformações passou a "CASA GONÇALVES".

Reformando-se o contracto social, passou de solidario a socio commanditario o Sr. Joaquim Gonçalves da Silva, ficando a chefia do estabelecimento entregue á intelligente actividade do Sr. Annibal Eleuterio Gonçalves da Silva, e sendo admittidos como socios solidarios os seus dedicados auxiliares Alexandre Eleuterio Gonçalves da Silva e Ephygenio Baptista.

CASA GONÇALVES

Secção de bordados

Secção de passamanaria

Dados taes precedentes da mais exemplificante harmonia no seio de uma familia honesta e trabalhadora, não é de admirar ser hoje a "Casa Gonçalves" um estabelecimento de primeira ordem no seu genero, honrando o nosso commercio com as suas modernas officinas de passamanaria, aviamentos, bordados, ponto "à jour" e a sua magnifica secção de miudezas, de artigos de Natal e Carnaval, para vendas por atacado e a varejo.

Bem justo, portanto, foi o Diploma de Honra que á "Casa Gonçalves" concedeu o Jury de recompensas da Exposição Internacional do Centenario.

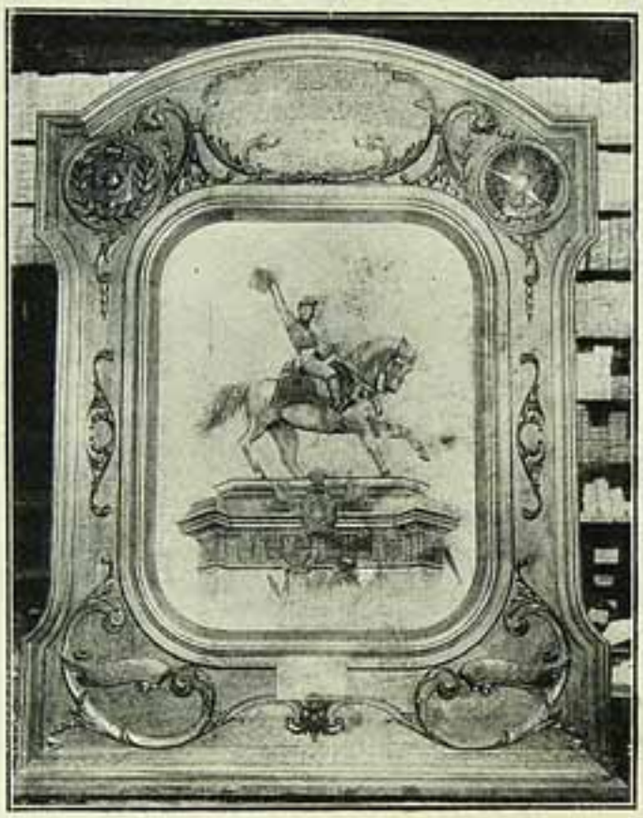

Quadro artisticamente bordado á mão na "Casa Gonçalves", reproduzindo a estatua equestre da Praça Tiradentes, e contemplado com o Diploma de Honra na Exposição Internacional do Centenario.

Agora assim estimulado, o acreditado estabelecimento entra cada vez com maior enthusiasmo no caminho que o approxima do grande publico, de quem já goza elle das justas preferencias.

Assignale-se como decorrente da maneira leal por que sabe premiar os esforços dos seus auxiliares, a prosperidade invejavel que desfructa a "Casa Gonçalves", honrando, sem favor, o commercio honesto do Rio de Janeiro.

Secção de cordões, botões, etc.

Secção de ponto "à jour"

ELIXIR
DE
INHAME
DEPURA - FORTALECE - ENGORDA
TÃO SABOROSO COMO QUALQUER LIGÔR DE MESA

CASA WENCESLAU

J. Wenceslau

Wenceslau & Flaeschen

— DE —

COMMISSÕES, CONSIGNAÇÕES, REPRESENTAÇÕES E CONTA PROPRIA.

GENEROS DO PAIZ. CEREAES, LACTICINIOS, AVES E OVOS

Pedro Flaeschen

Fachada do grande predio á Avenida Mem de Sá 291, esquina da Rua Tenente Possolo, onde funcciona o importante estabelecimento

Teleph. Norte 471 — Endereço Telegraphico "Flawen"

RIO DE JANEIRO

Vista parcial da dependencia de lacticinios e cereaes.

Convidados e amigos presentes á inauguração official, realisada a 16 de Agosto de 1923.

O NOSSO ANNIVERSARIO

"O Malho" celebra neste numero o seu 22º anno de existencia, e o faz com uma edição de 120 paginas que é a melhor demonstração da força do apoio publico á orientação que elle tem seguido.

Persistindo sempre no combate ao abuso, esteja elle onde estiver, "O Malho" não se escravisa a fetichismos pessoaes, nem faz obra de demolição systematica. Limita-se a cumprir com sinceridade o seu dever de criticar os erros e de informar abundantemente os seus leitores.

Mantel-a sempre esse programma, e aproveita o ensejo para agradecer de coração a todos os seus amigos do commercio e da industria, que tão espontaneamente o auxiliaram a publicar este numero excepcional, feito, aliás, dentro do horario commum — o que torna este auxilio devéras surprehendente.

✣

IMPRENSA CARIOCA

"A PATRIA"

Completou domingo ultimo o seu 3º anniversario o bello matutino fundado pelo saudoso Paulo Barreto, jornalista de escol, que imprimiu á sua creação todo o valor do seu espirito fulgurante e da sua technica admiravel — herança que o valoroso collega tem sabido manter com louvavel fidelidade.

As nossas saudações ao illustre e popular confrade.

"A NOTICIA"

Tambem o primoroso vespertino fez annos, a 17, e nada menos de 29 — o que já é uma notavel maioridade.

Entrega do Pavilhão do Mexico ao Brasil, tocante cerimonia com que a grande nação amiga quiz commemorar a data da sua Independencia, em 16 do corrente. No alto, o embaixador Torre Diaz com os Srs. ministros da Justiça, do Exterior e da Guerra no acto da entrega. Em baixo, formatura da Escola Militar em retribuição á gentileza dos cadetes mexicanos.

Missa em acção de graças no dia do anniversario natalicio do Dr. Francisco Sá, ministro da Viação.

Partida, para os Estados Unidos, do Sr. coronel Collier — Um aspecto florido do embarque do sympathico e popular delegado do governo "yankee" na Exposição do Centenario.

E' que a filha dilecta de Oliveira Rocha nunca perdeu aquelle ar distincto que a torna uma das folhas mais preferidas e tem agora a dirigil-a o esclarecido talento do Dr. Candido de Campos, consummado jornalista que sabe vibrar todas as teclas e imprimir ao roseo jornal a feição mais empolgante.

De coração, "O Malho" secunda os cumprimentos de que foi alvo a ultra sympathica "A Noticia".

✣

Foi assignado, ha poucos dias, o accordo entre o governo e a Fundação Gaffrée-Guinle, para o serviço de combate ás molestias venereas no Districto Federal.

E' um grande passo dado nesse caminho, onde rareiam as iniciativas, tendo-se mesmo a impressão de que está tudo por fazer, não só nesta capital, onde com algum trabalho ainda encontrará um individuo atacado desses males a necessaria assistencia, como pelo vasto interior do paiz, onde as molestias venereas constituem uma das maiores desgraças da população, nisto, como em quasi tudo mais, em completo abandono.

No Districto Federal, não poderia haver mesmo melhor emprego para a fortuna deixada por aquellas duas illustres personalidades, sendo de desejar que se repitam os gestos como esses, que tornam para sempre benditos os nomes dos seus autores, e concorrem para o revigoramento da nossa raça, bare sem a qual nada de serio se fará jámais nesta terra.

ATTENTADO COVARDISSIMO

Protestamos com toda a força da nossa indignação contra a aggressão covarde e insolita de que foi victima o Dr. Diniz Junior, director e redactor d'*A Patria*.

Numa cidade como o Rio de Janeiro, capital de uma grande Republica, de uma nação muito joven ainda, mas repleta de tradições de liberdade, é dolorosissimo registrar-se um attentado dessa ordem, que mancha, francamente, a nossa civilisação. Nada justifica essa brutal aggressão. Ella não foi mais do que uma selvageria incompativel com os fóros que temos conquistado, de terra livre, garantida por leis adeantadas que garantem a liberdade de pensamento.

Foi uma aggressão moral a todos nós da imprensa; e, dada a immensa covardia com que foi praticada, merece a repulsa de todos os homens de bem, sem distincção de idéas, numa solidariedade que tem algo de sagrado, porque é a solidariedade consciente da luz contra a sombra dos antros criminosos!

Os ultimos casos de incendio nesta capital vieram evidenciar duas coisas contradictorias: em primeiro logar, que o Corpo de Bombeiros continúa a não desmerecer das suas honrosas tradições, acudindo promptamente, e fazendo tudo o que é humanamente possivel no cumprimento da sua benemerita missão; e depois, que a Policia e a Inspectoria das Aguas não querem seguir esse admiravel exemplo, deixando a actividade de ambas muito a desejar, nessas occasiões.

O cordão de isolamento, contendo os curiosos, os imprudentes, dando livre campo ao trabalho dos bombeiros, é uma das maiores, das mais evidentes necessidades, em caso de incendio. Pois bem: ultimamente, o cordão de isolamento... não isola mais coisa alguma, e se continuar a ser feito do mesmo modo, muitos desastres se hão de registrar.

Quanto á falta d'agua... nem é bom falar! As reclamações chovem de todos os lados, mas agua!...

Com a falta d'agua, que já começou a torturar a população carioca, e contra a qual não se vê apparecer nenhuma medida, chega tambem um outro mal, não menos terrivel. Queremo-nos referir á poeira que se eleva nas nossas ruas, principalmente nos logares de grande movimento. Não é preciso ser hygienista para saber os grandes males que ella traz comsigo, atacando os olhos, devastando os pulmões, concorrendo, emfim, em larga escala, para ainda mais infelicitar uma população como a nossa, já tão carregada de molestias de todo genero.

E não falamos nos prejuizos que trazem estas nuvens de poeira ao commercio e ás residencias particulares, onde não ha nada que permaneça limpo por algumas horas e tudo se estraga.

Urge que a Limpeza Publica se decida a uma acção energica, contra a poeira, deixando de vez a commodencia em que vegeta actualmente.

As galas do "rowing" e do "turf"

Anniversario do Club Internacional de Regatas. Em cima — na hora dos brindes á prosperidade do grande club que tanto tem sabido honrar o sport nautico. Em baixo — na hora do baile: a expectativa sympathica no salão nobre.

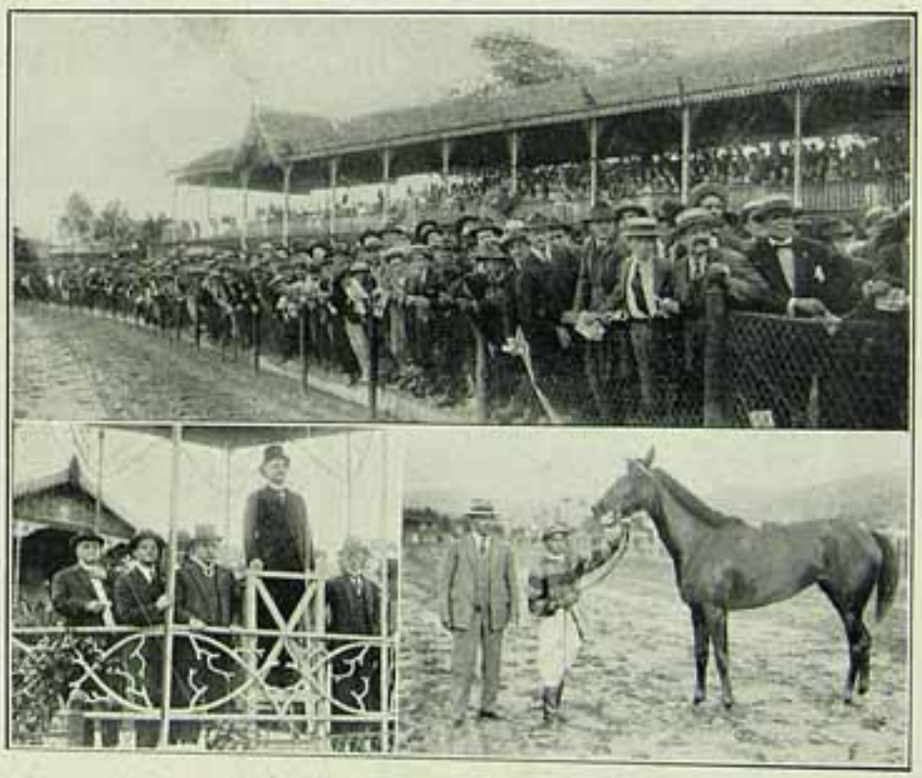

Grande corrida no Derby Club, domingo ultimo, em homenagem ao Dr. Paulo de Frontin, benemerito presidente dessa associação. As nossas photographias reproduzem: — Um aspecto da sociedade publica, ao se realisar um dos grandes pareos. O Sr. ministro da Agricultura servindo de juiz de chegada no Grande Premio "Taça dos Productos". A vencedora desse pareo, Vesta, 3 annos, S. Paulo, que levantou o premio de 25:000$000, montada pelo jockey Carnello Fernandez. E' de propriedade do Sr. Frederico J. Lundgren.

S. EX. DESPEDE-SE...

"E o Dr. Epitacio foi o escolhido para a Côrte Internacional de Justiça."

EPITACIO — Pois é isso "seu" Cardoso. Vou fazer justiça lá fóra...
CARDOSO — E' isso mesmo. A justiça nunca deve começar por casa...

Conferencia promovida pela Liga Syria, na Associação dos Empregados no Commercio, em beneficio da projectada Assistencia Dentaria Infantil. Foi conferente o Dr. Alvaro Paes de Barros, que se vê á esquerda, entre a Liga promotora. A' direita, a assistencia.

Não é justo que passe despercebido o nobre gesto dos jovens universitarios uruguayos, que acabam de dirigir um appello a todos os seus collegas sul-americanos, convidando-os a unirem-se numa campanha de fraternidade e boa comprehensão reciproca, tendente a dissipar os mal-entendidos que existem actualmente entre varios paizes da America.

Como muito bem diz o Comité Universitario Anti-Armamentista de Montevidéo, "os conceitos de paz que se propagam, compromettendo o destino da America, não só no presente, como tambem no futuro", devem ser comprehendidos pela mocidade estudiosa, que dispõe de grandes meios para agir com efficiencia na politica internacional, esclarecendo a massa popular quanto aos verdadeiros intuitos de certos elementos politicos, e propugnando pelo melhor conhecimento das nações irmãs e visinhas.

E' de esperar que não se perca, como tantas outras, a nobre iniciativa dos estudantes uruguayos, aos quaes podemos desde já hypothecar a nunca desmentida sympathia dos nossos universitarios.

Festa do 25º anniversario da União Operaria dos Estivadores — A mesa que presidiu a sessão solemne e, em baixo, o prestito dos operarios.

Encontra-se nesta capital o Dr. Alberto Boerger, director do famoso "Instituto Filotecnico y Semillero Nacional", de Montevidéo, e uma das maiores autoridades americanas na philotechnica, tendo-se notabilisado com os seus processos scientificos de selecção de cereaes, especialmente do trigo. Iniciou em 1912 a sua acção no Uruguay, e já hoje são assombrosos os resultados por ella obtidos, na Republica irmã.

Vem S. S., ao Brasil, a convite do Sr. ministro da Agricultura, que dou assim mais uma prova dos nobres intuitos que o animam na gestão da importante pasta que lhe foi confiada, procurando, por todos os meios possiveis, melhorar a situação agricola do paiz.

Naturalmente, o Dr. Alberto Boerger não se limitará a ver e applaudir, e é de esperar que sejam logo aproveitadas, convertendo-se em realisações, as autorisadas suggestões que não deixará de fazer o nosso illustre visitante, visto que os assumptos de sua especialidade são justamente dos que mais necessitam, entre nós, da attenção dos poderes publicos.

Carlos D. Franchlin

Ao Sr. Carlos D. Franchlin deve a população carioca o inestimavel serviço que ainda não lhe quiz proporcionar, como seria razoavel, o governo da cidade. E' elle o fundador, o incansavel mantenedor do grandioso parque de Villa Isabel, Jardim Zoologico, alegria e conforto nas tardes de calor que já começam.

No seu parecer sobre as emendas offerecidas em segunda discussão, propugnou, o relator do orçamento da Agricultura, na Camara, pela intensificação do serviço de introducção de immigrantes.

Não é necessario dizer quão acertada é essa attitude, e como se torna imprescindivel, num paiz novo.

Mas, não ha sómente o aspecto economico do assumpto. E' preciso que o governo tambem se preoccupe com a questão da raça, estabelecendo a mais rigorosa selecção, para que só se fixem no paiz elementos perfeitamente assimilaveis, pelo nosso povo, elementos que lhe venham dar força e esplendor, e não enfraquecel-o, e desvirtual-o.

A conferencia do Dr. Léo Jaffe, no Instituto Nacional de Musica, sobre o thema — O Sionismo, a bella flor israelita. No alto — a contar da esquerda, Sr. Eduardo Honowitz, secretario; Sr. Léo Jaffe, conferente; Sr. Jacob Schneider, presidente, e Sr. Lozinsky, vice-presidente da Federação Sionista. Em baixo — a colossal assistencia do povo de Israel.

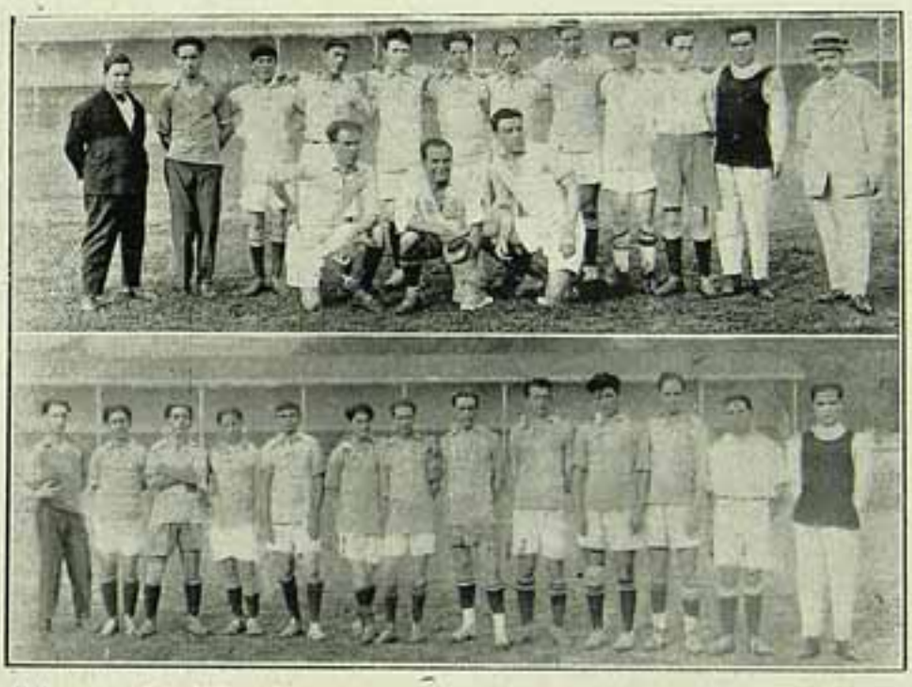

Dois teams do glorioso Vasco da Gama que, domingo ultimo, jogaram um match amistoso, em regosijo pela victoria do Club no Campeonato da Cidade.

Casamento do Sr. Francisco Permino das Neves, mecanico d'O Malho, com a senhorinha Elisa de Mello.

Club da Bolsa

Inaugurou-se, sabbado ultimo, a séde do Club da Bolsa, á rua da Quitanda, 193.

Presente grande numero de convidados e representantes da imprensa, abriu a sessão o Sr. Guilherme Alpoim, presidente do Club, agradecendo a sua escolha para esse cargo.

Depois de haverem discursado varios oradores, tomou a palavra a senhorita Iracema Alpoim, madrinha do pavilhão, agradecendo a sua escolha para essa tocante solemnidade.

Depois de trocados varios brindes, tiveram inicio as dansas ao som de uma orchestra.

As nossas photographias mostram aspectos da inauguração, vendo-se, nas mesmas, directores, socios do Club e convidados.

Festas e mais festas!

Grande "pic-nic" na Ilha de Paquetá, em homenagem ao Sr. Cesario Dantas, negociante desta praça.

Baptisado da innocente Iracema, filhinha do Sr. Miguel Braga, sendo padrinhos o Sr. Joaquim Ferreira da Silva e sua filha Laura Ferreira da Silva. Um aspecto da festa ao ar livre, realisada na residencia dos paes da baptisada, em Queimados, Estado do Rio.

Anniversario do Sr. Armindo Eiras, conhecido e estimado societario, residente em Nictheroy. Grupo com o anniversariante, á mesa dos comes e bebes e após as saudações que precederam o festival artistico e litterario a que deram tanto realce o actor Alberto Rom e a senhorita Fanny Wessler, que recitou uma emocionante poesia de Olavo Bilac. ("Cliché" de Augusto Travers).

Manoel Joviito das Chagas, tenente do Regimento Policial do Estado do Rio de Janeiro, official distinctissimo, que fez toda a campanha de 93 a 95, no Rio Grande do Sul e esteve tambem combatendo ao lado das forças republicanas contra os fanaticos de Antonio Conselheiro, em Canudos. Tem uma brilhante fé de officio, com elogios por actos de bravura.

Sr. Manoel Carvalcanti (Apollonides), nosso sympathico e intelligente collaborador, zelloso funccionario postal em exercicio na Succursal de Botafogo, onde é muito estimado.

O Sr. J. Santos Machado, nosso esforçado auxiliar, faz annos hoje por entre os votos de felicidades dos seus muitos amigos

Grande Fabrica de Sellins, Silhões, Arreios e Malas

Soccados e lombilhos systemas Paulista e Mineiro, barracas e camas de campanha, capas impermeaveis, malas, "valises", saccos e outros artigos para viagens.

Typo Zebú — Sola côr marron

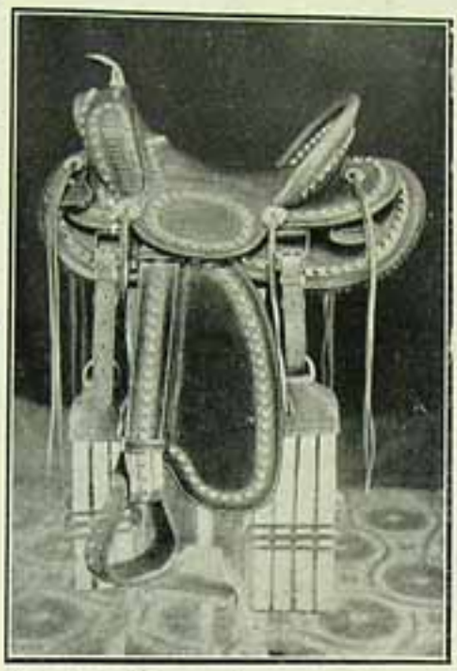

Typo Tom Mix, 39 Extra, fantasia, gancho de metal

BOLAS PARA FOOTBALL

Especialidade em **perneiras para Linhas de Tiro e Collegios**, cintos, carteiras, pastas, etc. Lonas impermeaveis para carros e automoveis, **sellas mexicanas**

A maior e a mais aperfeiçoada Fabrica de artigos para viagens na America do Sul.

ARTIGOS VARIADOS PARA SPORTS

Typo Tom Mix 39, gancho encurvado

CINTRA & MACHADO

Importadores e exportadores de couros para calçados, sellaria e carros, ferragens para montaria.

FORNECEDORES DAS REPARTIÇÕES PUBLICAS FEDERAES E ESTADOAES

Caixa Postal 841 — Telephone Norte 3941. — End. Telegr.: — "Talispau"

39, Rua dos Ourives, 39

RIO DE JANEIRO

USINAS CHIMICAS M

Secção pharmaceutica, sala de estufas, geladeiras e preparações galenicas

Visitámos ha dias as Usinas Chimicas Marinho S. A., cujas installações se acham quasi concluidas, despertando a nossa mais justificada admiração o criterio e proficiencia que têm presidido á montagem das secções de Hypodermia, Opotherapia, Sórotherapia, Vaccinotherapia, Pesquizas e Analyses.

A secção pharmaceutica, com installações que rivalisam com as melhores do mundo, é importantissima.

DYNAMOGENOL, o prodigioso e universalmente conhecido producto de extraordinario consumo, occupa uma das secções mais importantes do grande edificio, e não sabemos como externar o nosso enthusiasmo pela perfeição com que é feito este precioso medicamento. PEITORAL MARINHO, ZONAL, SYGMA, THIOCOLOSE, TYMPANOSE e tantos outros productos, são fabricados com tal perfeição de technica, que não sabemos se devemos collocar primeiro o autor de todos elles ou a sua manipulação.

Durante a ligeira visita que fizemos ás Usinas Chimicas Marinho, acompanhados gentilmente pelos seus directores, Drs. Nascimento Gurgel, R. Torres, Agenor Porto, Pedro da Cunha e J. Marinho, tiveram elles occasião de nos fornecer informações detalhadas sobre os altos fins da notavel instituição da qual estão á frente.

Disse-nos o illustrado professor da nossa Faculdade de Medicina, Dr. Nascimento Gurgel, ter feito parte, com os Srs. Roberto Freire e Canuto de Abreu, da commissão incumbida pelos interessados na organisação da Sociedade Anonyma *Usinas Chimicas Marinho*, de dar parecer sobre as bases e fins da sociedade, sendo-lhe agradavel, portanto, repetir para conhecimento do grande publico a exposição que fizera, então, com aquelles seus illustres collegas.

"A idéa de ser creada esta Sociedade Anonyma partiu do espirito culto e emprehendedor do chimico-pharmaceutico Sr. J. Marinho, justificando-a com as vantagens que a todos traria a exploração industrial e fabricação de todos os productos que tenham applicação chimica, pharmaceutica, medica ou cirurgica, devendo tomar parte em tão vultuoso emprehendimento o maior numero de medicos possivel.

Ora, dado o cunho altamente scientifico da proposta do Sr. J. Marinho, desejando fornecer aos enfermos como aos commerciantes, industriaes e profissionaes, a maior garantia da perfeição dos methodos e pureza dos materiaes empregados na confecção desses productos, só podia ella merecer, como mereceu, o mais franco applauso da alludida commissão.

E se grandes são as vantagens de tal obra para os interessados em geral, notadamente para os dos mais remotos sertões do nosso vasto territorio, encerra ella ainda uma medida de alcance patriotico, nacionalista

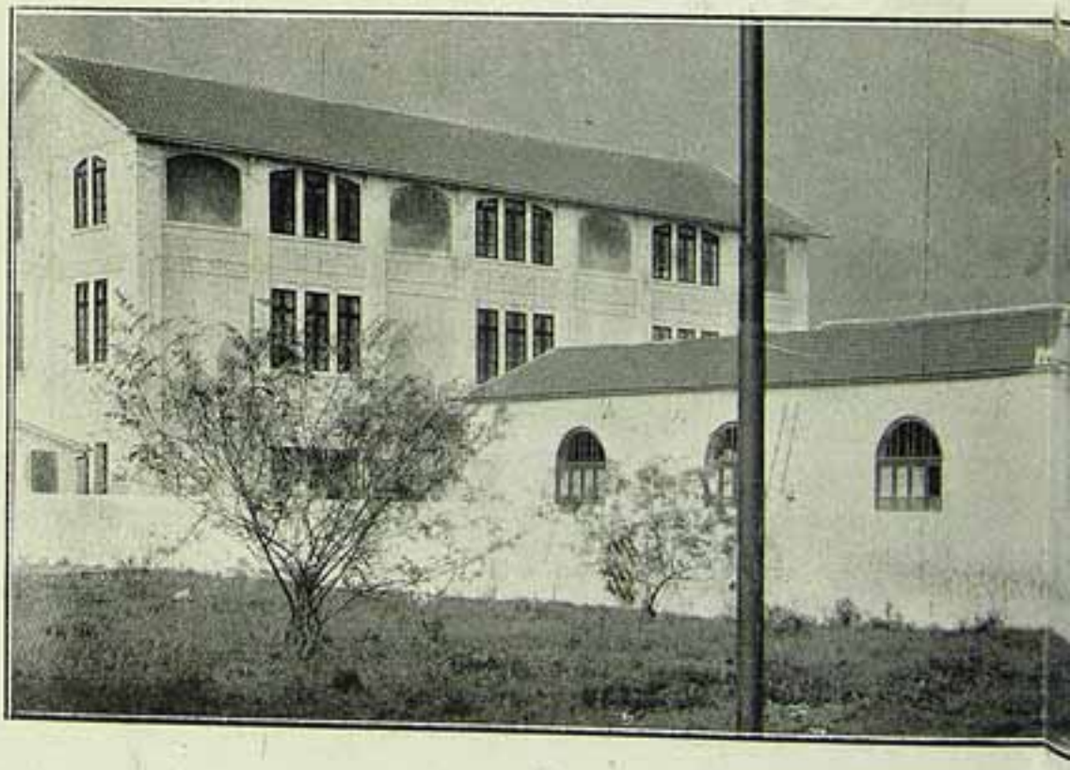

Aspecto em conjuncto da importantissima secção

MARINHO S. A.

Capital realisado: 1.500:000$000

mesmo, dando-nos opportunidade de nos libertarmos do extrangeiro, fomentando a riqueza patria, e no caso de um possivel conflicto, pondo-nos em condições de termos em casa o indispensavel para as nossas proprias necessidades, no que concerne á nossa saude, pois que não só com explosivos deve um povo preparar-se para enfrentar o inimigo: cumpre-lhe não esquecer a necessidade da energia de cada individuo, e esta está tão sómente na saude.

As *Usinas Chimicas Marinho* não fazem concorrencia á industria nacional, não ficando a sua acção circumscripta á fabricação de productos que já possuimos.

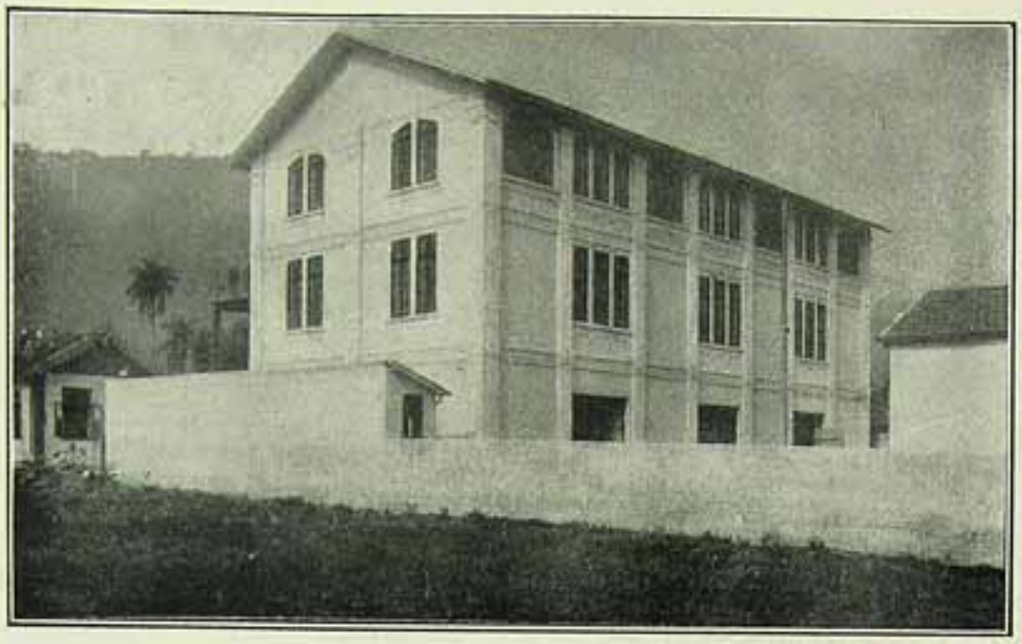

O grande edificio onde são preparadas vaccinas hypodermicas, e onde tambem estão installados os modernos laboratorios de pesquizas e analyses, da grande instituição.

Sobre ser um estimulo aos industriaes chimicos patricios, aos quaes em nada prejudica, mas pelo contrario, mette em brios em favor do desenvolvimento deste ramo da nossa crescente e omnimoda actividade, visa ella industrias inteiramente novas no nosso paiz.

Da impressão que o parecer da commissão fez aos interessados, diz sufficientemente a adhesão que logo todos fizeram á idéa patriotica do Sr. J. Marinho.

Foram estas, em palavras mais ou menos fieis, as razões que ouvimos do eminente professor, emquanto observavamos os trabalhos de installações do grandioso estabelecimento.

Melhor não poderia ser a impressão que trouxemos das *Usinas Chimicas Marinho*, reservando-nos, entretanto, para brevemente darmos uma completa reportagem photographica das suas magnificas installações, como um attestado insophismavel do nosso progresso, e pela qual não lhe negarão os leitores o primeiro logar entre os maiores e mais importantes estabelecimentos deste genero no nosso paiz.

A Assembléa Geral Preliminar de accionistas, reunida em 5 de Julho do corrente anno, elegeu: director-presidente, o Sr. José Marinho Soares Junior; director-thesoureiro, Sr. Joaquim Oliveira; director-technico, Dr. Roberto da Silva Freire, os quaes permanecerão nestes cargos até 30 de Junho de 1926.

Foram, na mesma occasião eleitos para o conselho fiscal, com mandato até 30 de Junho de 1924, como membros effectivos: Drs. Luiz Nascimento Gurgel, Pedro da Cunha e Agenor Porto; e como supplentes: Drs. Eduardo Moreira Meirelles, J. F. Torres Vianna e Belmiro Valverde.

A Sociedade Anonyma *Usinas Chimicas Marinho*, que foi fundada com o capital de 1.500:000$000, desejando augmentar o numero de profissionaes entre os seus subscriptores, elevará o seu fundo social, brevemente, para 15.000:000$000 (quinze mil contos).

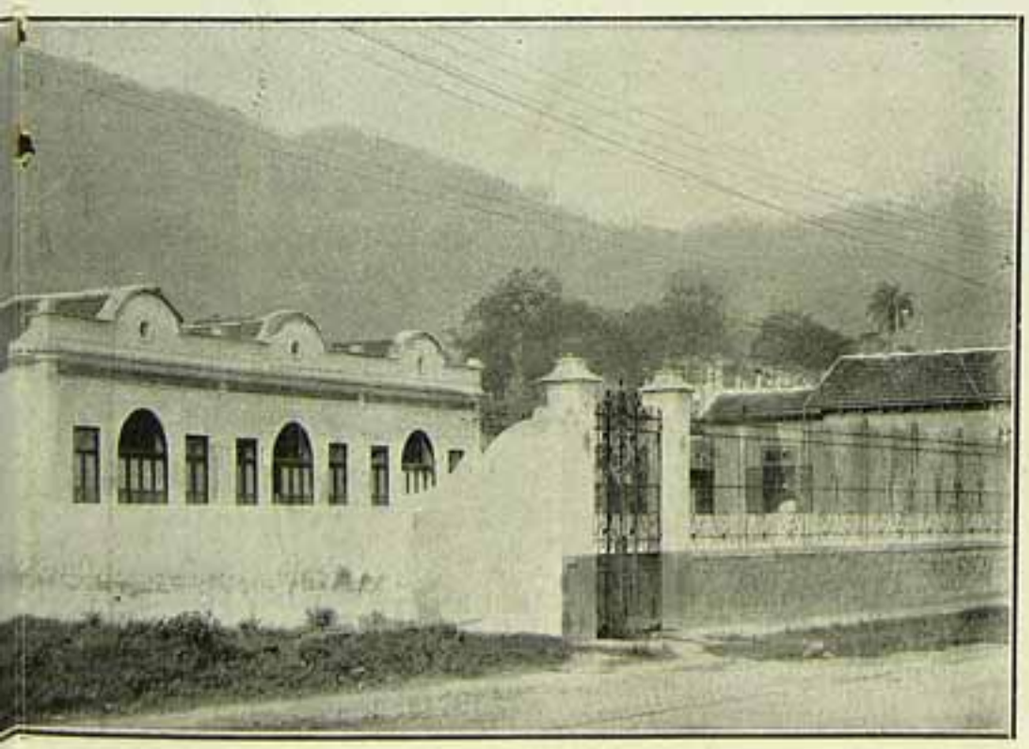

A pharmaceutica das "Usinas Chimicas Marinho"

PAPELARIA E TYPOGRAPHIA MASCOTTE

O Sr. Antonio Bruno, proprietario da MASCOTTE, *cuja prosperidade commercial foi feita a par da mais louvavel honestidade*

Seria ocioso, e fóra de qualquer alcance pratico, o demonstrar aqui a contribuição que tem tido, no nosso desenvolvimento de paiz que apenas acaba de transpôr o primeiro seculo de vida politica independente, a laboriosa colonia italiana; porque, entre nós como alhures, tem sabido ella zelar com carinho as tradições gloriosas da velha Italia de Garibaldi: amante da paz e do trabalho honesto, forte na guerra e intransigente nas suas reivindicações sociaes!

Se é certo que não poucos immigrantes italianos têm prosperado e feito fortuna em terras brasileiras, por outro lado não é menos exacto que nenhum povo sabe mais do que o italiano ser agradecido á plaga hospitaleira que o acolheu.

Exemplo disto é o Sr. Antonio Bruno, cavalheiro dos mais distinctos que da Italia têm vindo fixar residencia no Brasil e aqui desenvolver a sua grande capacidade de trabalho.

Tenaz, activo e intelligente, fez-se elle, pelos seus meritos pessoaes, figura de vulto no seio da sua colonia domiciliada no Rio de Janeiro.

Depois de longos annos de canseira, mas sem desanimo, no nosso commercio, conseguiu o Sr. Antonio Bruno estabilisar a sua situação e solidificar o seu credito, hoje illimitado nas praças brasileiras como nas estrangeiras.

Quando em 21 de Novembro de 1910 fundou a PAPELARIA E TYPOGRAPHIA MASCOTTE, no mesmo edificio em que já explorava outro ramo de negocio na rua do Ouvidor, hoje numero 165, era já o Sr. Antonio Bruno pessoa das mais populares e sympathicas na nossa capital. A MASCOTTE começou modestamente, como toda obra humana. Mas por ser obra de um homem de fé, encorajado na confiança em si proprio e nos seus esforçados auxiliares, ella foi progredindo dia a dia, á proporção que o publico ia distinguindo as vantagens de dispensar-lhe as suas preferencias.

Sob a favoravel atmosphera de bemquerença de que vivia cercado o seu chefe, facil foi ao novo estabele-

Fachada do edificio da rua do Ouvidor, 165, onde está a conceituada PAPELARIA E TYPOGRAPHIA MASCOTTE.

cimento desenvolver a sua acção, equiparando-se dentro em pouco aos seus congeneres de primeira ordem.

Possuindo grande tino administrativo, o Sr. Antonio Bruno fez evoluir rapidamente a sua casa, ampliando e sortindo convenientemente as suas secções, de modo a contentar o mais exigente freguez.

A secção de papelaria, modelo a ser apontado de perfeito apparelhamento, está entregue a auxiliares activos e competentes, que põem toda a dedicação em servir com carinho a numerosa clientela da casa, quer a *élite* carioca, quer os freguezes apenas em transito pela nossa bella capital.

No seu *stock*, a variedade de artigos vae da simples penna, do block de papel de linho, até o mais rico e moderno tinteiro. Como artigos de especialidade, mantem a MASCOTTE sortimento completo de papeis finos para carta, livros commerciaes, objectos para escriptorio e artigos escolares.

Quanto á typographia, tem-se a MASCOTTE mostrado habilitada a contractar obras da maior importancia, podendo executar com absoluta perfeição todo e qualquer trabalho graphico, sem que a modicidade de preços torne menor a presteza ou prejudique a arte, entregues que estão as officinas a technicos experimentados.

O Sr. Antonio Bruno acaba de tomar uma resolução, como complemento á gratidão pelos favores que dispensam á sua casa distinctas senhoras e senhorinhas da nossa melhor sociedade.

Vae installar brevemente no sobrado da MASCOTTE, servido por elevador, um *Atelier* de chapéos para senhoras e meninas, cuja direcção será confiada a habil modista parisiense, pratica em executar os mais modernos modelos, dando-lhes o cunho da sua arte toda individual, com o que conta trazer novas e honrosas visitas á casa.

Chefe reconhecidissimo aos serviços dos seus bons auxiliares, deseja o Sr. Antonio Bruno significar a todos elles a satisfação que lhe dá o cumprimento dos seus deveres, pondo em natural evidencia o nome do Sr. Alberto Augusto da Silveira, que na gerencia do estabelecimento é mais que um amigo dedicado: é uma intelligencia insubstituivel para a sua progressiva prosperidade, exemplificando aos demais com o seu correcto modo de proceder.

PAPELARIA E TYPOGRAPHIA
MASCOTTE

RUA DO OUVIDOR, 165

Telephone — Norte 1004

RIO DE JANEIRO

Aspecto do interior da MASCOTTE, *vendo-se entre os auxiliares da casa o seu zeloso gerente, Sr. Alberto Augusto da Silveira, assignalado por um x.*

PRODUCTOS DE FAMA DA

CASA GERMANIA

Rua da Prainha, 73

RIO DE JANEIRO

GERMANIA

Para tingir em casa roupas usadas

CUTIGENOL

(A perola da cutis)
Para embellezar o rosto

Perfumarias GABY

ESMALTE - TIJOLINHOS - PASTA - LIXAS

Para o tratamento das unhas

Pó de Arroz - Creme - Brilhantina

Sabonetes.

A SUCURY DO JARDIM ZOOLOGICO

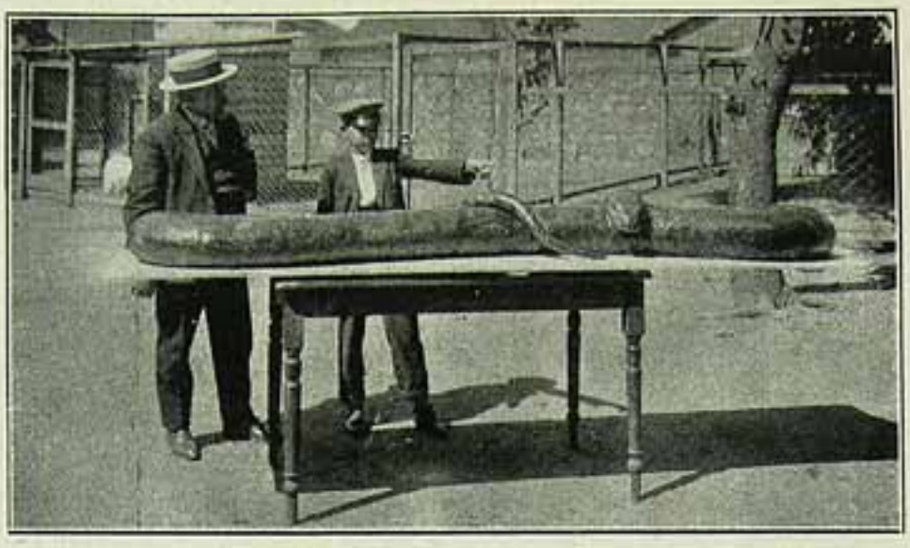

A Empreza do Jardim Zoologico, em Villa Isabel, continúa a merecer os mais francos louvores pelo zelo com que procura dar conta do encargo honroso que patriotica e voluntariamente se commetteu: divertir instruindo.

Sabem todos, já, que em 31 de Março chegou áquella util instituição um precioso especimen de sucury, medindo o comprimento espantoso de sete metros! E todos souberam, com magua, ter o monstruoso ophidio morrido em 15 de Julho passado. Felizmente, porém, podemos transmittir aos nossos leitores a consoladora noticia de que nem tudo está perdido: a Empreza do Jardim Zoologico, sempre esforçada, conseguiu reparar em parte a traição da morte... O monstruoso corpo da celebre sucury, mandado embalsamar com todo o cuidado, acha-se já em exposição ali, onde póde ser admirado pelas pessôas que não puderam ou tiveram a negligencia de não a visitar em vida.

Na collecção de reptis, portanto, a enorme sucury continúa a fazer o espanto de quantos visitam o grande parque de Villa Isabel.

Continuam, tambem, nas suas respectivas jaulas, a merecer a admiração do publico exemplares de animaes de alto valor, e alguns delles difficilimos, como o bello "Jaguar Negro" e o macaco "Uakari", do Brasil; o urso "Jesso", da Siberia; o "Phacocero" africano; o mono "Anubio" e, agora, o lindissimo papagaio colleira do Amazonas ("Deroptyus accipitrinus"), talvez o unico exemplar em exhibição no mundo.

Os espirituosos e habeis artistas do Circo Oriental são attractivos egualmente de grande interesse, para adultos como para creanças, que por amor á variedade quiz a Empreza introduzir no Jardim Zoologico.

A "febre de Malta" é uma enfermidade commum nas costas do Mediterraneo, pelo que se chama tambem "febre mediterranea". E' infecciosa e produzida por um bacillo denominado "micrococus melitensis", que se transmitte pelo leite de vacca. Dez por cento dos casos são fataes.

☆ ☆ ☆

Creso, rei dos Ildios, e da proverbial riqueza, foi o creador das moedas de ouro.

Ha em media tres terremotos por dia nas differentes partes do globo.

☆ ☆ ☆

As aguas do Nilo estão actualmente mais baixas do que nunca.

O Sr. Romão Lyssovsky, que ha vinte annos desenvolve a sua actividade no Brasil, é um vulto distincto na colonia russa aqui domiciliada. Intelligente e trabalhador, a elle se deve a invenção da Carteira Escolar Lyssovsky, para aulas ao ar livre. Grande amigo do nosso hospitaleiro paiz, quiz dar-nos a maior prova da sua gratidão a elle: naturalisou-se brasileiro.

Romão Lyssovsky

A sua *Tapeçaria Internacional*, estabelecimento de perfeita organisação, á rua Haddock Lobo, 178, fornece hoje para numerosa freguezia artigos de 1ª ordem, quaes sejam:

Grupos em couro de estylo "Mapple", Poltronas para *fumoir*, escriptorios de luxo, etc.

A "ALFAIATARIA AOS DOIS LEÕES"

á rua Coronel Rangel, 12, em Cascadura, é uma casa que pelo rigor esthetico das suas confecções se impoz no meio de uma numerosa freguezia. O seu proprietario, Sr. Max Brand cuja photographia damos aqui, é um esforçado no sentido de fornecer aos seus freguezes ternos sob medida ao rigor da moda, facilitando-lhes o pagamento em pequenas prestações.

Como casa de 1ª ordem, mantem um bem escolhido sortimento de casimiras nacionaes e estrangeiras, estando, assim, habilitada a satisfazer o mais exigente gosto.

Officina de Ourives de Antonio Vieira Monteiro

Aspecto geral do interior da bem montada officina, onde se executam todos os trabalhos de joalheria, em ouro, prata e platina

CONCERTAM-SE QUAESQUER OBJECTOS CONCERNENTES Á ARTE DE OURIVESARIA

302, RUA GENERAL CAMARA — LOJA — Filial: Rua do Mattoso, esquina da Praça da Bandeira — Telephone: 3645 Norte — RIO DE JANEIRO

CAFÉ E BILHARES ROYAL

(ABERTO ATÉ 1 HORA DA NOITE)

A primeira casa do genero no seu bairro, Praça Saenz Peña. Especialidade em vinhos verde, virgem, Alvarallião e branco; cervejas de todas as marcas e tudo que pertence a café de 1ª classe. Completo sortimento de bebidas finas, comidas frias, fiambre, café, licores, leite, manteiga, chopps, etc.

Vista interna do acreditado "CAFÉ E BILHARES ROYAL", á rua Conde Bomfim, 310 (Praça Saenz Peña), o melhor do seu bairro pelo asseio e presteza, vendo-se assignalado o Sr. J. Mendes de Abreu, proprietario, rodeado dos seus auxiliares e innumeros amigos e freguezes

RUA CONDE BOMFIM, 310 — TELEP H.: VILLA 6136 — RIO DE JANEIRO

Casa do Bastos

19 · URUGUAYANA · 19

Os ultimos modelos em sapatos de camurça de varias côres

A GRANDE MODA

Meias de Seda -- Todas as côres.

Costa Bastos & Fernandes

TEL. 2616 C.

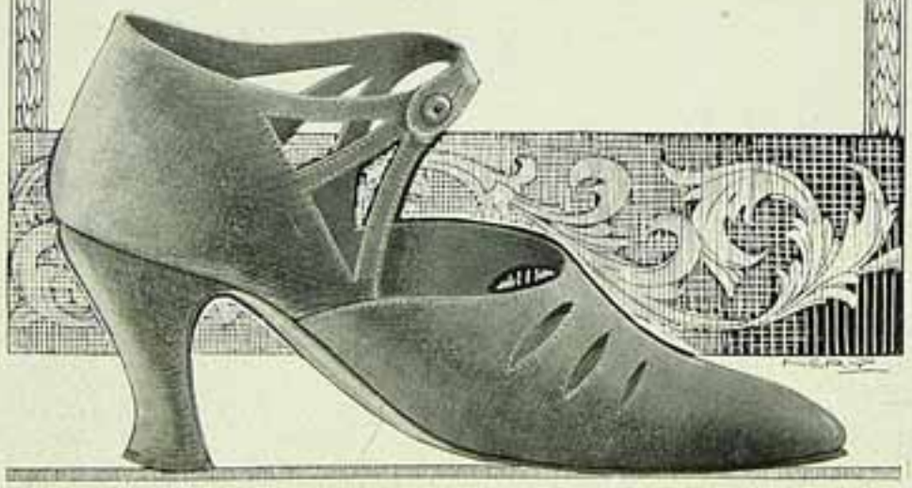

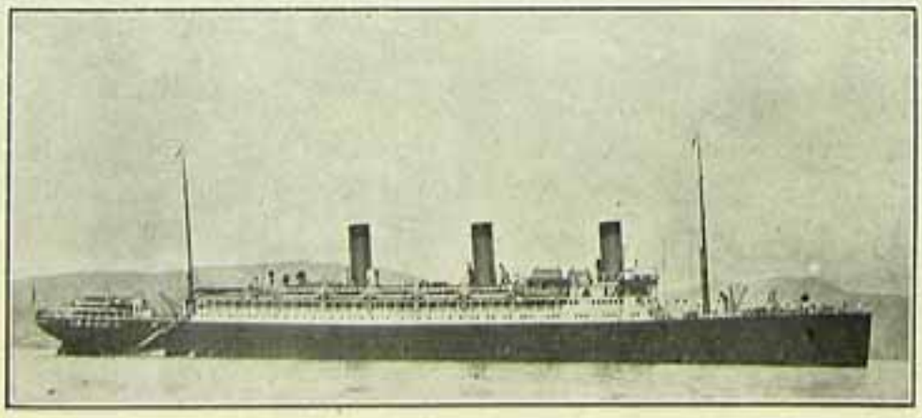

O paquete "Mazilia", a bordo do qual regressou ha dias o nosso companheiro Jacintho Teller

Americo Ignacio Gomes

O Sr. Americo Ignacio Gomes, socio da firma A. Peixoto & C., da nossa praça, e que festejou o seu natalicio no dia 6 do corrente, quando crescido numero de amigos seus lhe foram levar as manifestações das suas sympathias. Doze annos de actividade commercial bastaram para fazer a independencia honesta do Sr. Americo Ignacio Gomes, figura muito acatada no seio da colonia portugueza, onde se impoz pela sua intelligencia e pela sua tolerancia para com todos.

CABELLOS

UMA DESCOBERTA CUJO SEGREDO CUSTOU 200 CONTOS DE RÉIS

A "Loção Brilhante" é o melhor especifico para as affecções capillares. Não pinta porque não é tintura. Não queima porque não contém saes nocivos. E' uma formula scientifica do grande botanico Dr. Ground, cujo segredo foi comprado por 200 contos de réis.

E' recommendada pelos principaes Institutos Sanitarios do extrangeiro, e analysada e autorisada pelos Departamentos de Hygiene do Brasil.

Com o uso regular da "Loção Brilhante":

1° — Desapparecem completamente as caspas e affecções parasitarias.

2° — Cessa a quéda do cabello.

3° — Os cabellos brancos, descorados ou grisalhos voltam á côr natural primitiva sem serem tingidos ou queimados.

4° — Detem o nascimento de novos cabellos brancos.

5° — Nos casos de calvicie faz brotar novos cabellos.

6° — Os cabellos ganham vitalidade, tornam-se lindos e sedosos e a cabeça limpa e fresca.

A "Loção Brilhante" é usada pela alta sociedade de S. Paulo e Rio.

A' venda em todas as Drogarias, Perfumarias e Pharmacias de 1ª ordem. Pedidos a Antonio A. Perpetuo — Rua dos Ourives, 83 - sob. — Rio de Janeiro.

Preço de um vidro 7$000, pelo correio, 8$000.

CENTRO C. E I. DE MATERIAES DE CONSTRUCÇÃO

Das sociedades de classe existentes na nossa Capital, poucas porão o zelo de que não prescinde o Centro C. e I. de Materiaes de Construcção para preencher os seus fins.

Fundado em 7 de Julho de 1914, á rua S. Pedro, 206-sob., como realização da luminosa idéa proposta á classe de fornecedores de materiaes de construcção pelos Srs. Romão de Bastos, Mathias Rodrigues de Figueiredo e Henrique do Couto Valle, o Centro começou a prosperar logo de inicio, pelas muitas adhesões que espontaneamente lhe chegaram.

E' que elle se propõe a um objectivo altamente moralizador: o de proteger a classe contra a pouca honestidade de constructores e proprietarios que julgam poder enriquecer impunemente á custa do suor alheio. Com a sua existencia, ficou este importante ramo industrial-commercial conveniente e legalmente protegido.

O constructor ou proprietario que deixar de cumprir os compromissos assumidos com o seu fornecedor de materiaes, terá o nome lançado em livro proprio, para que a classe se precavenha com elle, não mais lhe abrindo credito.

Como é natural, os abusos neste sentido têm diminuido grandemente, porque o Centro não transige em se tratando dos interesses prejudicados dos seus associados.

Funccionando hoje no primeiro andar da casa numero 36 da rua Luiz de Camões, o Centro C. e I. de Materiaes de Construcção é uma aggremiação de prestigio proprio pelo seu numero elevado de socios, que sobe a algumas centenas, das mais preferidas e conceituadas casas desta praça, sendo eloquentes os serviços por elle prestados aos aggremiados.

Actualmente estão os seus destinos confiados a intelligente e dedicada directoria, eleita com a mais perfeita união de vistas em 30 de Dezembro do anno passado, cujo mandato terminará em 30 de Dezembro proximo.

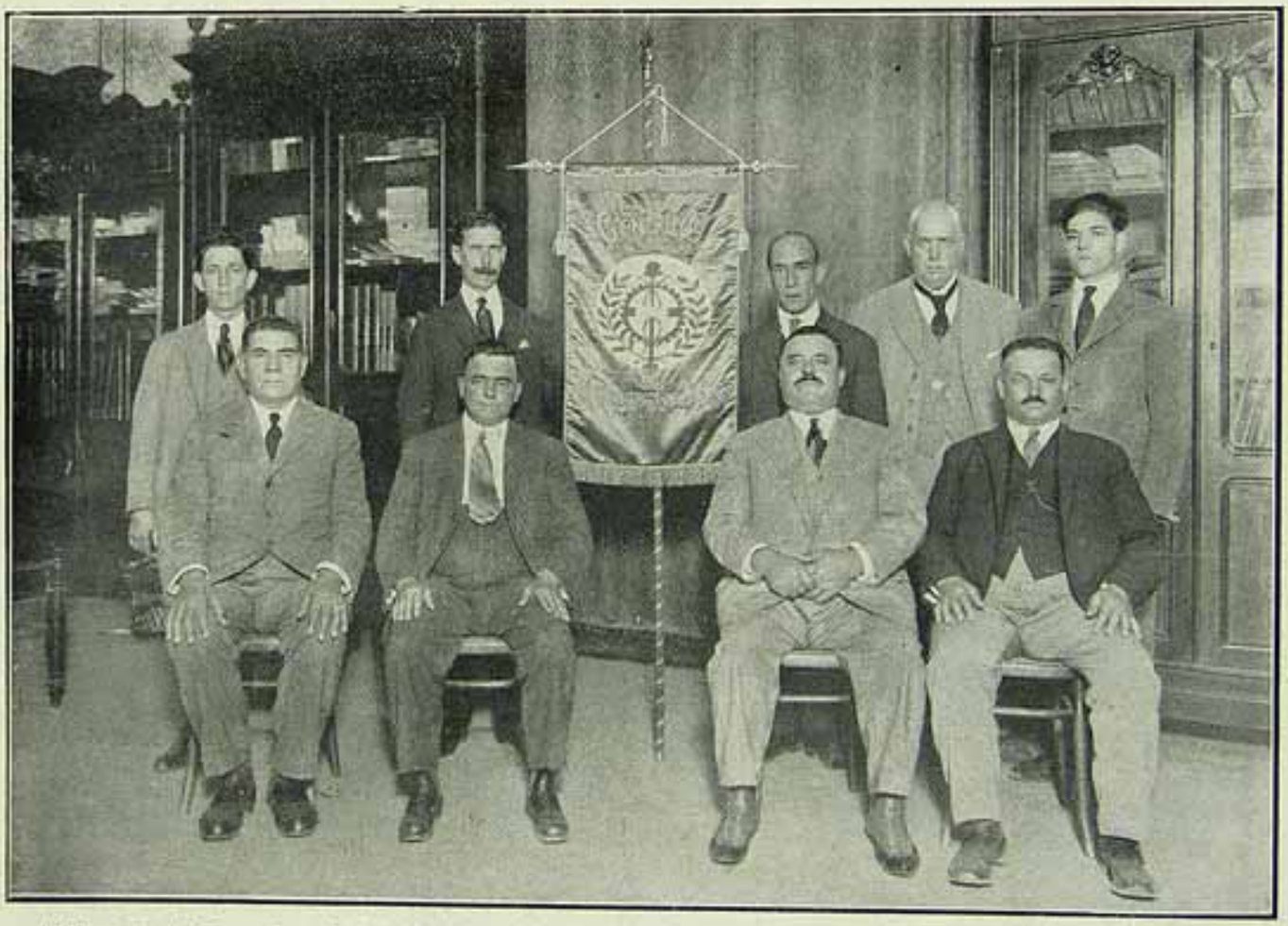

A Directoria do Centro C. e I. de Materiaes de Construcção posando gentilmente para o numero de anniversario do O MALHO, com o seu artistico estandarte. Sentados, da esquerda para a direita: Srs. Manoel Guerra de Moraes, thesoureiro; Joaquim Marques de Oliveira Filho, 1º Secretario; João Rodrigues do Sacramento, presidente; e João de Oliveira Novo, procurador. Em pé: Srs. José Claro, relator da commissão de finanças; Adhemar Lessaige, vogal da commissão de finanças; Dias Moreira, 2º secretario; José Henrique Moreira, vogal da commissão de finanças; e o activo escripturario do Centro, Sr. Alberto Ferreira.

A fachada da Casa Lopes Fernandes, na Avenida Rio Branco

CASA LOPES FERNANDES

A casa que a firma Lopes, Fernandes & Cia. mantem de ha tempos na Avenida Rio Branco, 138, proximo á rua da Assembléa, acaba de passar por uma geral e perfeita transformação, adaptando-se, dest'arte, ao ambiente elegante da nossa principal arteria.

Um aspecto do salão de "bar"

As suas installações recentes são das que se acha estarem em logar proprio, porque com serem luxuosas, não esqueceram os seus proprietarios a sobriedade que é o melhor signal de bom gosto.

Num salão espaçoso, asseado e com ventilação natural das mais desejaveis na época do calor, tornou-se, assim, a Casa Lopes Fernandes o abrigo predilecto das familias que, vindo fazer compras á cidade, desejam refazer as forças com um delicioso "lunch". São tambem feitos, no evidente proposito de a todos agradar, os seus sortimentos de molhados e comestiveis finos, conservas, doces, fructas frescas, seccas e em conservas, "manteiga e queijos de Petropolis", vinhos finos de mesa, "champagnes", licores, cognacs, etc.

A bem organisada e sortida secção de molhados e comestiveis finos.

O GYMNASIO PIO AMERICANO

sob a direcção do Prof. João de Camargo, na parada de 7 de Setembro, de regresso á sua residencia á Rua Teixeira Junior, 48

Tapeçaria de Mauro

OFFICINA DE ARMADOR E ESTOFADOR

Fabrica de Cortinas, Stores e Cortinados.

Especialidade em bordados systema suisso.

Henrique de Mauro

Ex-contra-mestre da Casa Sucena — Secção Tapeçarias.

Tapetes, Capachos, Passadeiras e Oleados.

RUA HADDOCK LOBO, 73 — LOJA

Telephone Villa 4463

— RIO DE JANEIRO —

NOS CONFINS DO BRASIL

O commandante do Contingente Especial, destacado na Fronteira de Tabatinga, José da Silva Maya Ramos, e suas filhinhas Jacyra e Carmelita, "posando" especialmente para "O Malho", á porta de sua residencia naquella longinqua localidade.

"CASA AMAZONAS"

RUA ARCHIAS CORDEIRO, 198 — MEYER

E' geral já o reconhecimento do Meyer como a "capital dos suburbios" do Rio, e isto graças ao adeantamento do seu prospero commercio, representado por casas que poderiam figurar com galhardia nas mais exigentes ruas do centro da cidade.

Ao lado — A fachada da "Casa Amazonas", a preferida das pessoas de bom gosto na zona do Meyer

Esta gravura ao lado reproduz um aspecto interno da "Casa Amazonas". Vêem-se nella (1) o Sr. Albertino Correia da Motta e (2) o Sr. Alberto Bernardo da Silva, hoje socios solidarios da firma J. C. de Castro & C.

Do numero destas é a *"Casa Amazonas"*, da conceituada firma J. C. de Castro & C., á rua Archias Cordeiro, 198, naquelle encantador suburbio. Dentro da orbita de seu honesto programma, os Srs. J. C. de Castro & C. têm procurado pôr o seu estabelecimento á altura das exigencias da sua numerosa freguezia, que são todas as distinctas familias das circumvizinhanças. O seu magnifico sortimento de calçados para senhoras, homens e crianças, renovado cada vez que surge nova moda; a sua admiravel exposição de chapéos para homens, guarda-chuvas, sempre com o cunho da novidade, deram á *"Casa Amazonas"* a preferencia que com justiça ella desfructa.

Convem salientar ainda que, tendo-se este estabelecimento imposto, tambem, á confiança publica pela seriedade das suas transacções, um dos seus auxiliares de grande valor é o telephone — JARDIM 158 — por onde lhe chegam a cada momento encommendas das conhecidas especialidades da casa.

Casa Raunier

RUA DO OUVIDOR 170

Desconto de

15 %

nas secções de Fazendas, Armarinho, Meias, Roupas Brancas para Senhoras, Cama e Meza, Chapelaria, Camisaria, Rapazes e Tapeçaria.

Acaba de chegar um grande sortimento de: Fazendas e rendas de filet para vestidos; Novidades em bolsas, carteiras, cabochões e objectos de adorno;

Cretonnes inglezes estampados, toile de Jony, franceza;

Chitões para cortinas, tentures e almofadas;

Stores e rendas de filet para stores;

Armações, guarnições e camas de metal, etc., etc.

TINTURA IDEAL

PREÇO 1$500

TINGE TODO TECIDO

A' venda em todas as boas casas. Deposito: Casa Raunier — Ouvidor, 170 — Rio de Janeiro.

Tocando a campainha, no acto do pagamento, a compra será gratis.

ARMAZEM DO POVO

NÃO TEM FILIAES

A. PEIXOTO & CIA.

Grande estabelecimento de cereaes, liquidos e conservas de 1ª qualidade. Recommendamos como artigos de incontestavel qualidade e fino paladar: Vinho "Alimentar do Douro" e Verde Especial "Trinta da Torre". Matte "Sol" e Manteiga de Palmyra "Sol".

A. Peixoto & Cia.

Boulevard 28 de Setembro, 218

TEL EGRAMMAS — POVO
EPHONE — V. 297

Rio de Janeiro

Aspecto interior do acreditado estabelecimento, onde se verifica sempre grande movimento.

CASA AMERICA — CALÇADOS FINOS — ULTIMAS CREAÇÕES DA MODA

Photographia do interior da Casa America

VISITEM A NOSSA CASA — 3, PRAÇA SAENZ PEÑA, 3 — PHONE VILLA 232 — RIO

GESSO NACIONAL TAPUYO

PARA DENTISTAS, ARTISTAS, ESTUCADORES, CONSTRUCTORES, INDUSTRIAES

ATTESTADOS: dos Profs. Baptista da Costa, Corrêa Lima, Archimedes Memoria, da E. de Bellas Artes, Esculptor Costa Motta Sobrinho, do Pavilhão Portuguez, Gonçalves & Cafalonier, constructores do Pavilhão Argentino, Companhia Bettenfeld, etc., Ortolani & Cia.

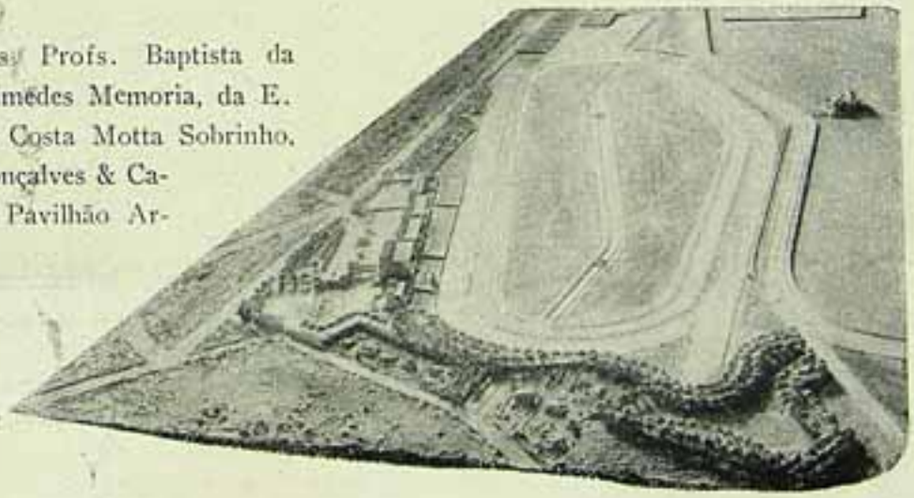

Jazidas no R. Grande do Norte

R. CALDAS & C. LTD.

END. TELEG. TAPUYO

USINA: PRAIA DE SÃO CHRISTOVÃO, 29 Telep. Villa 6157

ESCRIPTORIO: RUA 1° DE MARÇO, 4 — 2° andar Telep. Norte 3182

RIO DE JANEIRO

Mercado S. Sebastião

Um grande beneficio da firma W. Guimarães & C. ás classes pobres

Photographia apanhada por occasião da inauguração do "MERCADO S. SEBASTIÃO"

"A feira permanente ha dias inaugurada na rua Barão de Mesquita, com a denominação de MERCADO S. SEBASTIÃO, representa um dos beneficios de maior monta feitos ás classes menos abastadas por iniciativa de particulares.

Occupando o significativo trecho de rua que vae do numero 369 até o 391, na alludida rua do bairro da Aldeia Campista, os Srs. W. Guimarães expõem ahi, dentro de uma perfeita organização, os artigos do seu commercio, que são todos os de primeira necessidade.

Ninguem poderá ficar indifferente a essa humanitaria iniciativa, feita em prol dos humildes, tanto mais deante do asseio escrupuloso e da ordem reinantes de um ao outro extremo do MERCADO S. SEBASTIÃO.

A avidez de lucros excessivos, no que constitue a alimentação da nossa população, tem ahi uma barreira intransponivel, dado o proposito dos Srs. W. Guimarães & C.a, de venderem cereaes, carnes, fructas, peixes, aves, ovos, pães, biscoitos, etc., pelos menores preços que lhes permitte a real carestia da vida. E, effectivamente, uma ligeira visita á feira permanente da rua Barão de Mesquita convence logo a todos da honestidade com que é ali praticado o commercio de comestiveis.

Como um complemento natural do seu objectivo, mantem o MERCADO S. SEBASTIÃO bem abastecidos depositos de lenha e carvão, cuja entrega é feita a domicilio, á vontade do freguez, e um bem organizado serviço de BAR a preços sem competencia.

Não foi, pois, sem razão que a população de Aldeia Campista não disfarçou o seu contentamento por occasião da inauguração de tão util iniciativa, feita ao som festivo de uma banda militar e com a presença de varias pessoas gradas e representantes da imprensa. Depois do lauto almoço offerecido aos convidados, houve animadas dansas num pittoresco recanto do mercado.

Outro aspecto da feira permanente da rua Barão de Mesquita

RUA BARÃO DE MESQUITA, 369 a 391

(Aldeia Campista)

Tel. Villa 4207

RIO DE JANEIRO

TOSSE?
ORESTES ACQUARONE
BROMIL!

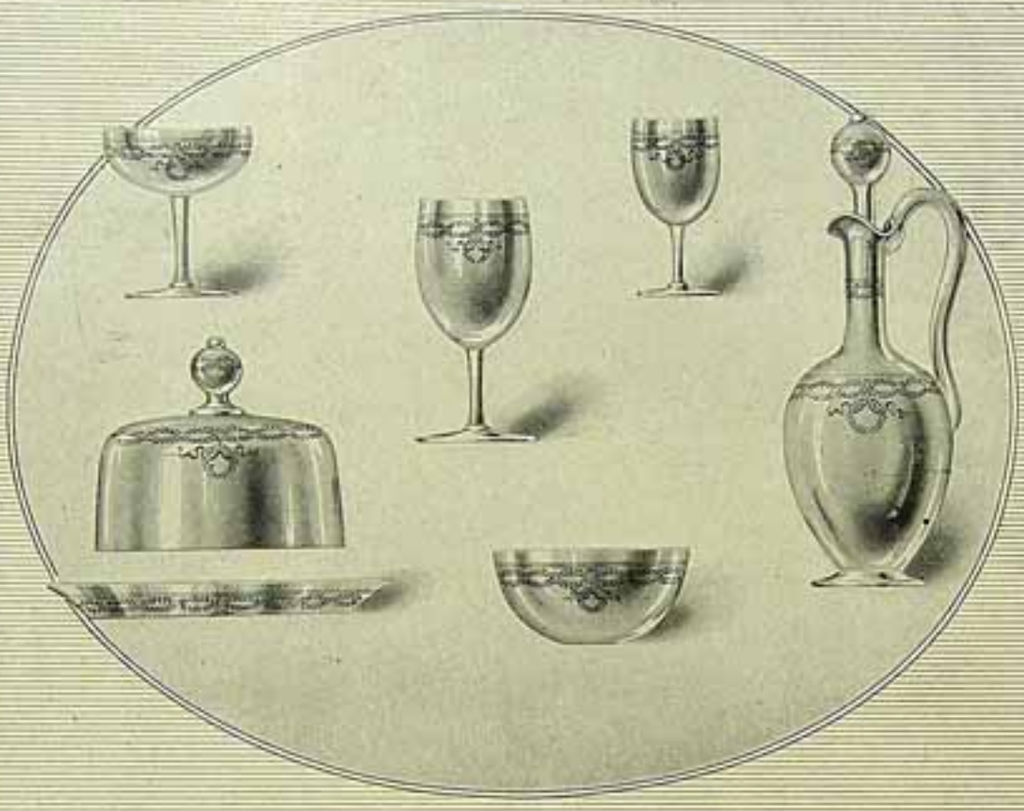

CRYSTAES E PORCELANAS

ELEGANTES SERVIÇOS DE CRYSTAL "BACCARAT" PARA MESA
GRANDE E ESCOLHIDO SORTIMENTO SEMPRE EM EXPOSIÇÃO

MAPPIN & WEBB

100, OUVIDOR

RIO DE JANEIRO

O RIO MODERNO

Desenvolve-se, dia a dia, o bairro do Andaraby. A firma Th. de Sá & C. já está ali construindo elegantes predios, como nol-o mostra a photographia acima, transformando a Villa America em um dos melhores pontos de moradia da capital.

Os terrenos, na Villa America, são vendidos em modicas prestações mensaes, ao alcance de todas as bolsas.

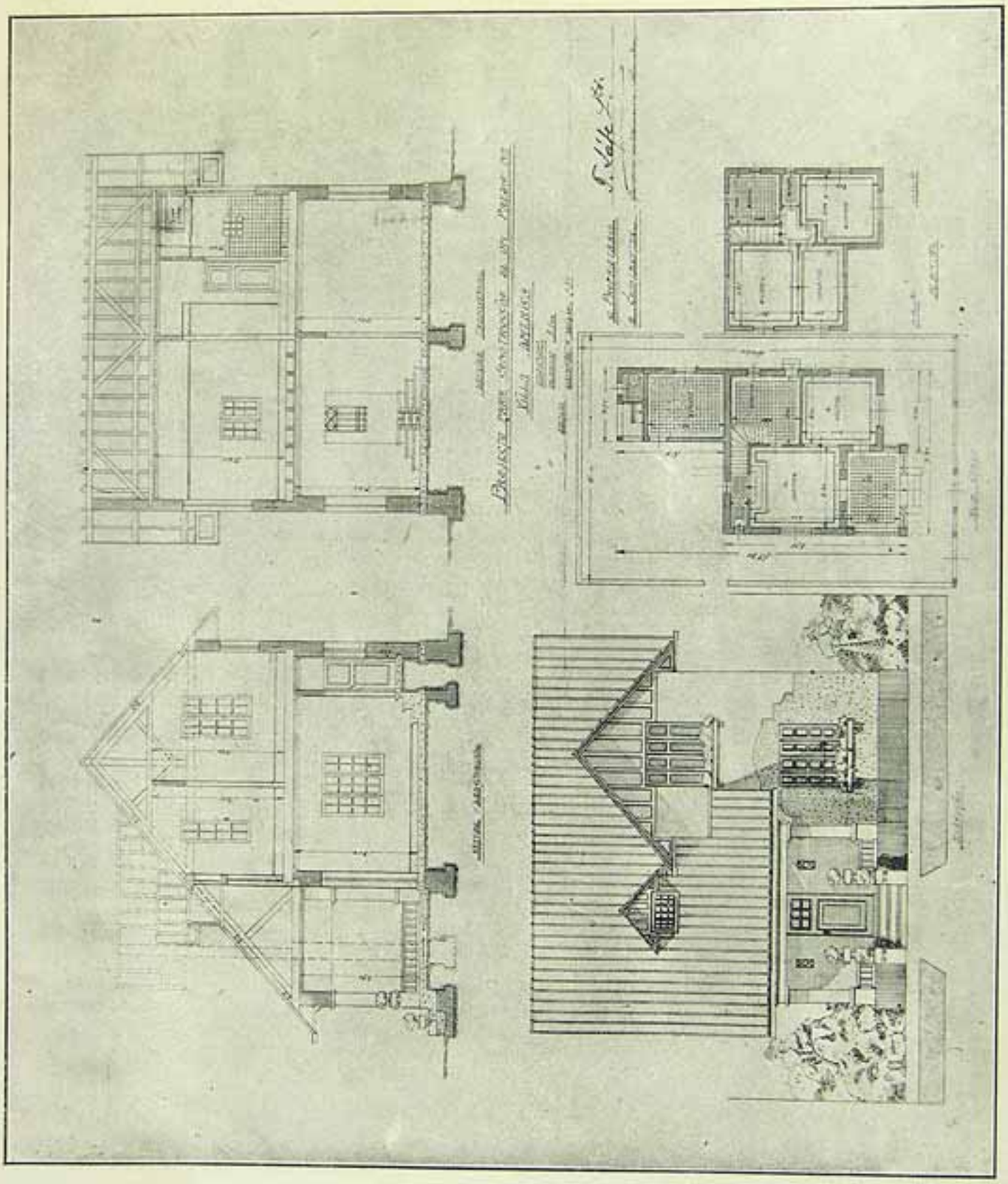

PERFUMARIAS POR ATACADO — IMPORTADORES EM GRANDE ESCALA

RAMOS SOBRINHO & C.

A CASA MAIS ANTIGA NO GENERO
— FUNDADA EM 1871 —

Rua da Quitanda, 91
Rosario, 97

Roger & Gallet, Coty,
Houbigant, Piver, Caron, Colgate
E demais fabricantes estrangeiros

Especialidades em roupas brancas para homens.

TABLETTES
"QUINO-CAFERANA"
CURAM O
PALUDISMO AGUDO E CHRONICO (FEBRES INTERMITTENTES, MALARIA, SEZÕES, ETC)
GRANADO & Cª
R. 1º de Março 14, 16, 18 RIO DE JANEIRO

... entretanto, muita gente deixa de tomar uma chicara de CHOCOLATE "BHERING", na persuasão de que custa uma fortuna.

MERA ILLUSÃO...

Uma excellente e substancial chicara do afamado CHOCOLATE "BHERING"

CUSTA APENAS 50 RÉIS !

DEMONSTRAÇÃO:

Compre V. Ex. um pacote do puro CHOCOLATE "BHERING" em pó, e verificará que, com 20 grammas do producto, obterá este bello resultado

MODO DE USAR:

Dissolvam-se 20 grammas (uma colher das de sopa) de CHOCOLATE "BHERING" em uma chicara com agua ou leite, leve-se ao fogo, agitando sempre, até abrir fervura, e desta fórma se obtem uma excellente e deliciosa chicara de CHOCOLATE "BHERING".

Balas — Bombons — Caramellos — Canella — Pimenta. — BHERING & Cia. — Rua Sete de Setembro, 113. — Telephone Central 148 — Rio de Janeiro.

INSTALLAÇÕES ELECTRICAS

ELECTRICIDADE

Material electrico em geral. Installações electro-mecanicas.

TEIXEIRA, PINTO & C.

Engenheiros mecanicos e electricistas

RUA RODRIGO SILVA N. 16 -- Telephone Central 1019

Grande variedade de lustres, plafonniers, lampadas de mesa e artigos de fantasia proprios para illuminação de villas e bungalows. Especialistas em effeitos luminosos.

ORÇAMENTOS GRATIS

COELHO BAR

CHIMICOS HOMŒOPATHAS

A medicina homœopathica conquista, cada dia mais, a confiança do povo brasileiro, tornando-se, sem exaggero, a sua predilecta medicina domestica. E, effectivamente, evidentes e innegaveis são as vantagens que ella offerece ás mães de familia, habilitando-as ao tratamento, sem perigo e sem difficuldade, dos seus proprios filhinhos.

E' um beneficio que a Humanidade deve ao grande sabio Hahnemann e nós, brasileiros, mais directamente ao Dr. J. Coelho Barbosa, o infatigavel e saudoso propagandista da homœopathia no nosso paiz.

Diplomando-se medico homœopatha em 1875, revelou-se logo de inicio o Dr. J. Coelho Barbosa um discipulo de Hahnemann dos mais affeiçoados aos estudos, podendo já em 1881 requerer ao governo imperial privilegio para um apparelho de seu invento, productor de forças dynamo-

O benemerito Dr. J. Coelho Barbosa, fundador do importante estabelecimento

pela sciencia o levou a requerer privilegio, prevenindo possiveis contrafacções.

O seu popularissimo *Allium Sativum*, porém, só appareceu em 1895, cuja formula lhe custou as mais penosas vigilias, compensadas, entretanto, com a rapida acceitação que logo ella obteve por todo o paiz. Não houve mais pessoa constipada ou ameaçada de influenza que não recorresse ao *Allium Sativum* marca Coelho Barbosa, cujo emprego tem crescido á medida que vão apparecendo outros remedios que se propõem a substituil-o...

A grande procura deste e de outros preparados do Dr. J. Coelho Barbosa impunha-lhe a installação de um laboratorio mais amplo, pelo que teve de mudar a sua conhecida pharmacia da rua dos Ourives, perto da de S. Pedro, para outro edificio da mesma rua, hoje de numero 58, e onde ainda se conserva.

Aspecto da casa matriz á rua da Quitanda, 106

O trabalho da manipulação no laboratorio

magneto-electricas em substancias animaes e vegetaes, de virtudes medicamentosas umas, e outras consideradas inertes. De então até ao fim da sua vida fecunda em amor ao trabalho e beneficio ao genero humano, muitas foram as realizações efficientes do illustre scientista.

O seu trabalho creando uma nova theoria sobre etiologia e physiologia therapeutica, a que elle denominou *Dynamisações*, por mostrar como ellas actuam, a sua modestia fez ficar inedito, não obstante o real merito scientifico que lhe emprestavam os entendidos.

De innumeras plantas, as mais dellas desconhecidas ou pouco applicadas, obteve o Dr. J. Coelho Barbosa medicamentos magnificos, dos quaes a sua paixão

Um dos dirigentes da firma e seus auxiliares

As installações do novo estabelecimento eram perfeitas em exigencias modernas como em bom gosto. Mas, pouco tempo depois, elle mostrou a urgencia de ser posta em pratica a idéa do seu proprietario de fundar uma drogaria modelar, capaz de satisfazer os grandes pedidos dia a dia em augmento. A procura insistente dos seus productos em grosso dava uma nova responsabilidade ao incansavel trabalhador: a de não deixar de satisfazel-a.

E assim é que, no começo de 1904, sem prejudicar a tradição da popular pharmacia da rua dos Ourives, até hoje conservada, surgiu a drogaria, o grande laboratorio que hoje conhecemos á rua da Quitanda n. 106. Na installação da nova casa

BOSA & COMP.

Rua da Quitanda, 106 e Ourives, 38

não mediu o Dr. J. Coelho Barbosa sacrificios pecuniarios, fazendo-o luxuosamente. O vasto laboratorio montado ao fundo foi desde o inicio dotado dos mais exigentes e modernos instrumentos e utensilios.

mentando a sua casa com certa severidade, como é mister num templo da sciencia, fel-o o benemerito homœopatha com tamanho senso artistico, que o respeito imposto pelo ambiente não enxota a alegria de quantos nella penetram...

tornarão musculosas, e ás magras, como efficiente e real agente de uma gordura solida. As creanças enfraquecidas por vicios congenitos tornam-se, tambem, facilmente refractarias a muitas molestias da juventude.

A filial á rua dos Ourives, 38

O preparo dos medicamentos na filial, vendo-se ao lado o Sr. Jorge, filho do saudoso Dr. J. Coelho Barbosa.

As armações do laboratorio como da loja, os mostradores, as vitrines, etc., tudo de canella *cirée*, dão ainda hoje uma idéa da sobriedade em arte, como em tudo o mais, do Dr. J. Coelho Barbosa. Orna-

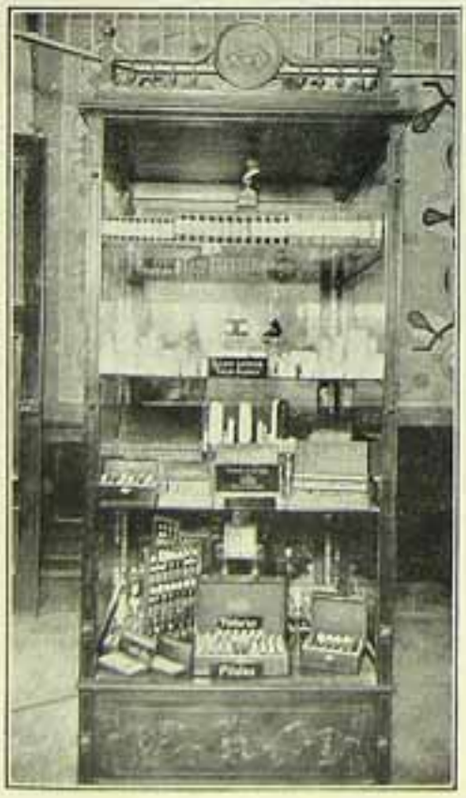

Uma vitrine da importante firma

Falleceu o Dr. J. Coelho Barbosa, mas sem deixar apenas o seu nome á memoria do povo, sempre curta quando não beneficiada. O seu espirito, nas lições de honestidade e dedicação, continua a dirigir a sua obra, legada á sua viuva e filhos, como successores, constituindo-se, então, a firma Coelho Barbosa & Cia.

Foi já a esta firma social que o jury da Exposição Nacional de 1908 conferiu o "Grande Premio".

As lições do mestre inesquecivel e mais esse estimulo de um julgamento imparcial jámais foram postos de parte pelos chimicos homœopathas actuaes proprietarios da Drogaria e da Pharmacia Coelho Barbosa.

Neste historico summario da casa Coelho Barbosa & Cia., não póde deixar de merecer ligeira referencia o seu poderoso medicamento *Morrhuina*, oleo de figado de bacalhão em homœopathia, que, tendo o mesmo effeito do tomado em substancia, sobre elle possue a grande vantagem de não ter gosto nem cheiro, que repugnam a alguns doentes, notadamente ás creanças. Evitando a prolixidade dos casos em que é aconselhavel o emprego da *Morrhuina*, apenas o recommendamos aqui ás pessoas gordas (balofas), que com o seu uso se

Em 1922, concorrendo á grande Exposição Internacional do Centenario, a firma Coelho Barbosa & Cia. foi distinguida com uma honrosa menção do Jury de Recompensas, confirmando, assim, o *veredictum* do da Exposição de 1908.

São casas, portanto, as dos illustres chi-

A botica fornecida como premio para a tombola da Exposição

micos homœopathas patricios, que honram não já o commercio carioca, mas o commercio brasileiro, que vê nellas exercer a sua actividade membros seus dos mais activos e observadores das normas da honestidade profissional.

Jockey Club
Cia Souza Cruz
RIO DE JANEIRO

Politic' Acções...

Tal e qual previramos, decorreu mais uma semana sem que o Sr. presidente da Republica, attendendo aos instantes pedidos de seus correligionarios no Estado do Rio, désse a *suite* do chamado caso fluminense.

O Sr. ministro do Interior, justo no dia em que lhe foi commettida a incumbencia de ouvir, a respeito, os chefes politicos do visinho Estado, adoeceu, e assim não poude desempenhar-se da difficil prebenda.

Emquanto isso, tornam-se cada vez maiores as incompatibilidades entre as duas correntes em que se dividiram os adversarios do Sr. Nilo Peçanha, uma, intransigente no apoio á infeliz candidatura do *tenente* Sodré, outra, firme nos seus propositos de eleger um candidato á altura das gloriosas tradições do "viveiro de estadistas do Imperio", e ainda capaz de unificar e consolidar todas as correntes partidarias que se insurgiram contra o dominio nefasto da "Esphinge de Nictheroy"!

Desse choque, aliás facil de ter sido evitado entre os amigos do Sr. Arthur Bernardes, que o interventor federal não soube ou não quiz congregar no Estado do Rio, já agora é difficil prever outra consequencia que não se enquadre no fortalecimento do prestigio do Sr. Nilo Peçanha, que está de palanque, assistindo, balado de goso, á luta franca e acirrada dos seus adversarios uns contra os outros!

Sim, porque ou o chefe da Nação intervem pessoalmente na contenda, indicando um candidato de sua espontanea escolha, que vá, agora, fazer o que o Sr. Aurelino Leal não fez, ou, fatalmente, qualquer candidatura á presidencia do Estado do Rio, que não seja de conciliação, obrigará S. Ex. no desgosto de, ainda quando não houver terminado o seu governo, verificar que o "nilismo" sahiu da pugna travada em torno do inglorio sacrificio do preclaro Dr. Raul Fernandes mais forte e mais petulante do que nunca!

Candidaturas não faltam, por certo, capazes de evitar essa verdadeira catastrophe para a terra fluminense. E' só o Sr. presidente da Republica decidir-se a escolher.

São nomes que reunem todas as sympathias, se o criterio preferido por S. Ex. for o criterio partidario, os dos Srs. Miguel de Carvalho, José de Moraes, Joaquim Moreira e Carlos Faria Souto; os dos Srs. Annibal de Carvalho, Léon Roussoulières, Augusto Gloria, Francisco Valladares, João Lisboa, Bulcão Vianna e outros, se o criterio a seguir não for aquelle.

Se S. Ex. não quer dar a impressão de mandar um amigo pessoal, filiado á politica mineira, para a presidencia fluminense, por que não indica, então, o nome do senador Sampaio Corrêa, já escolhido, aliás, por S. Ex. mesmo, em Outubro do anno passado?

E se esse tambem não serve, por que não servirão os nomes de Agenor de Roure, de Didimo da Veiga, de Luiz Carpenter, de Washington de Oliveira e tantos outros fluminenses illustres que por ahi vivem, independentes, brilhantemente, fóra da politica?

Vamos, Sr. Arthur Bernardes: decida-se.

O Estado do Rio precisa voltar, quanto antes, á sua normalidade politica e administrativa, e o chefe da Nação tambem não deve continuar mais tempo sob a importunação absorvente da politicagem fluminense!

* * *

Discursando no Conselho Municipal, o Sr. Adolpho Bergamini fez uma terrivel investida contra a crecção, no Corcovado, da imagem de Christo Redemptor.

Certo o sympathico e illustre intendente não ouviu a voz de seu eleitorado na tribuna daquella casa legislativa, pois que este, sem duvida alguma, não está de accordo com os conceitos emittidos pelo seu talentoso representante.

Se o Sr. Bergamini quizer ter a prova do que affirmamos, repare que justamente no seio das classes mais humildes desta Capital é que a grande e generosa iniciativa teve a maior acolhida.

Ainda ha dias observámos, no Engenho de Dentro — reducto politico de S. Ex. — os esforços que fazia um pobre coitado de muletas, para se approximar e dar o seu obulo ao bando de senhoritas que passava, esmolando para aquelle fim!...

* * *

Regressando do Ceará, está de novo nesta Capital o Sr. João Thomé, que vae ser o substituto do Dr. Ildefonso Albano no governo daquelle Estado.

A candidatura do illustre senador cearense teve a virtude de tranquillisar aquella nobre terra, logo após a morte do saudoso Dr. Justiniano Serpa. Foi isso, pelo menos, o que se deprehendeu da acolhida cordialissima de S. Ex. nesta cidade, por parte dos representantes federaes de todas as correntes politicas da referida provincia do Norte.

* * *

De um momento para outro, inopinadamente, a imprensa não mais cogitou da successão governamental no Espirito Santo.

O Sr. Marcilio de Lacerda foi deixado em paz, e tambem na doce paz em que vivem os justos ficou o Sr. Pinheiro Junior, que assim poderá continuar, á vontade, o *trabalhinho* que vem fazendo para melhorar a situação individual do Dr. Ferreira Pinto, antigo chefe e amigo do senador Jeronymo Monteiro...

Neste Brasil ha magistrados que têm sorte á *bessa!*

* * *

Antes de se lhe apresentar qualquer opportunidade para se revelar, o illustre Sr. Affonso Penna Junior começou a incorrer na ira gratuita de certos jornaes.

Eis uma injustiça que á opinião sensata do paiz, sem duvida, não passou despercebida.

O novel representante mineiro, que é uma das mais brilhantes intelligencias da hodierna geração de homens publicos do Brasil, tem-se mantido na Camara com tal discreção que, só ella, bastaria para impol-o ao respeito de todos os seus concidadãos.

Sim, porque se um deputado com a cultura invulgar do Sr. Affonso Penna, cuja capacidade de trabalho tambem já está comprovada, se mantem assim discreto no seu canto, certo é porque alguma coisa extranha lhe está a indicar que o momento não chegou ainda para que S. Ex. entre nos debates, afim de esclarecel-os ou de lhes imprimir o seu pensar inconfundivel de espirito sadio, forte, culto, generoso.

Por que não esperar?...

* * *

Segundo é corrente nas rodas bem informadas da politica carioca, o Sr. Paulo de Frontin já está compromettido, de pedra e cal, com o seu collega Dr. Irineu Machado, para a eleição de 2 de Fevereiro vindouro.

Significa isso que a reeleição do mais barbado dos senadores da Republica passou a ser a coisa mais certa deste mundo e do outro!...

A Alliança Republicana, por isso, certamente não pleiteará a vaga de senador nas proximas eleições federaes, contentando-se em disputar as cadeiras hoje occupadas pelos Srs. Bethencourt da Silva, Vicente Piragibe, Azevedo Lima e Raul Barroso.

Anniversario d'*O Malho!* Anniversario d'*O Malho!* Quem ha que resista a esse assumpto? E' certo que não faltam outros. Por exemplo: o assumpto — belleza. E' realmente o empolgante, em todos os tempos, porque interessa particularmente a todas as damas e cavalheiros que pretendem apresentar-se bem. E o maximo exponente da belleza é a JUVENTUDE ALEXANDRE, o tonico mais moderno e mais scientifico para os cabellos, pois os torna vigorosos e brilhantes, depois de extinguir a caspa e dar saude e força ao couro cabelludo. E' um tonico elegante e o unico inoffensivo, a JUVENTUDE ALEXANDRE. Preço do frasco, 3$000. Pelo correio, 5$000. Em todas as pharmacias e drogarias. Depositarios: — Casa Alexandre — Rua do Ouvidor, 148 — Rio de Janeiro.

ASSUMPTOS APICOLAS

Como uma formosa senhorita pagou na America grande parte de suas despezas com o dinheiro ganho por ella na Apicultura:

Com prazer offerecemos aos nossos leitores a historia de Miss *Flora Mc. Intyre*, contada por ella mesma a uma *Revista Americana*.

Publicamol-a para o estimulo das nossas leitoras, a applicarem-se a esta occupação interessante, distrahida e rendosa.

Verão as nossas gentilissimas leitoras, e seus noivos e paes, o que diz a respeito de suas experiencias e observações— a graciosa *yankee* da California — e isso ha de servir de incentivo ás jovens patricias que, por falta de recursos não puderem frequentar as escolas, para cultivarem o seu intelligente espirito. Escutemos, pois, o que nos conta a formosa Miss *Flora Mc. Intyre*.

"Exaggerarei um pouco se disser que as abelhas me deram algumas vezes os recursos pecuniarios para me manter no collegio, mas serei verdadeira dizendo terem ellas coadjuvado, o quanto possivel, minha permanencia durante 3 annos na Universidade de California. Vou contar-lhes como se deu o facto, mostrando o quanto minhas abelhas realmente fizeram por mim.

Depois de uma grave enfermidade, que me fez interromper o terceiro anno do curso superior, foi que se me offereceu a opportunidade de lidar com ellas.

Chegando a primavera, já me sentia bastante forte para pôr mãos á obra, e consegui então de meu pae permissão para dirigir a creação de rainhas, em meu proveito, uma vez que eu fornecesse, pela metade do preço, as rainhas indispensaveis ao apiario de casa.

Desde a infancia, fui sempre uma victima da febre de abelhas (abelhomania), de sorte que a incumbencia se tornou um prazer para mim.

O facto de estar eu cada vez mais resolvida a ir para o collegio, faltando-me, entretanto, o *principal*, fez com que me entregasse de corpo e alma ao trabalho das abelhas.

Se me não falha a memoria, usei umas vinte e cinco colmeias, de oito ordens, divididas em duas por uma repartição feita longitudinalmente, perfazendo, ao todo, cincoenta nucleos.

Meu trabalho foi principiado em tempo de enxame, razão pela qual criei as rainhas em cellas immensas.

Suppri-as com larvas provenientes de colonias do apiario, e collocava-as em cortiços preparados para os enxames.

Enchi os nucleos com abelhas, dividindo-os em colonias regulares quando enxameassem, dando dois favos de producção, com as abelhas adherentes, a cada nucleo, substituindo uma cellula de rainha de minha propria criação que separei.

Satisfiz todas as ordens que me foram mandadas naquelle anno, sem reclamação alguma e com um lucro pouco superior a cem dollars; pela remessa de rainhas do apiario, da familia, fiz cincoenta dollars.

Ajuntem-se a isto mais 40 dollars, pela abertura no tempo da extracção do mel.

Dos ganhos daquella temporada, reservei uns duzentos dollars para a continuação de meus estudos.

Em Agosto do mesmo anno, estando presente a um Congresso Nacional de Apicultura, reunido em Los Angeles, convenci-me, pelo que ouvi e vi, ser eu já quasi uma apicultora consummada.

No apiario, quando no trato com as abelhinhas, usava um vestido que eu trazia na escola, quando jogava *basket-ball*.

A blusa e o saiote, eram de lã azul e os enfeites de fazenda leve e muito clara.

Calcei tambem umas perneiras, luvas compridas e por o véo: eis o uniforme da apicultora.

Voltando á criação de rainhas: durante o terceiro anno, no dia 18 de Abril, houve o grande incendio de São Francisco, o que veiu interromper, de repente, meu anno de curso, mal iniciado.

Fiquei ainda uma semana, para ver as ruinas da cidade, findo o que segui para junto dos meus, onde comecei logo a trabalhar, isto em Maio.

Naquelle anno empreguei 75 nucleos e fiz distribuir cartões de reclames entre os apicultores da California.

Devido, entretanto, áquelle terremoto e á falta de pedidos para remessa de rainhas ao apiario da familia, augmentei apenas em 100 dollars as minhas economias.

Nas ferias seguintes, fiz mais 17 dollars extrahindo mel.

Andava já em 325 dollars o auxilio que me prestavam.

A's pessoas que desejarem imitar-me direi que aquella somma me deu para pagar as despezas com livros, papel, pennas, tinta e tudo mais, incluidos ainda cerca de 100 dollars com despezas de viagem, entre *Beskeley* e *Ventura*, nos tres annos de minha estadia no collegio.

Eu poderia ter despendido menos, se quizesse furtar-me a concertos, bailes e outros divertimentos.

Minha mãe forneceu-me cerca de 200 dollars, que vieram fartamente cobrir os gastos feitos com a molestia, além dos 75 que eu deixara no 3° anno. A ninguem eu aconselharia, no entanto, a seguir meu exemplo, tanto quanto eu pratiquei, chegando, como fiz, a trabalhar extraordinariamente, durante o anno lectivo.

Assim procedendo, trabalha-se cerca de 15 horas ao dia, prejudicando os estudos.

O trabalho é bom para entreter nas horas vagas, isto é, se eu tivesse de repetir mais uma vez tal modo de proceder, estou certa que tomaria por emprestimo o dinheiro para pagar minha pensão — porque hoje penso que mais leve é uma divida do que a má saude".

— As graciosas leitoras que acabaram de ler a interessante narrativa feita por Miss *Mc. Intyre*, poderão d'ora avante, se quizerem, distrahir-se nas horas vagas, enfiando um uniforme como fez a gentil *yankee* e atirando-se ás abelhinhas tão operosas e diligentes.

E verão todas que mais uma vez se confirmará a velha e judiciosa sentença:

"Dize-me com quem lidas e dir-te-ei quem tu és".

— A continha do fim do mez, diz o medico para o cliente, apresentando-lh'a.

— E' puxada.

— E' que com o augmento da vida fui obrigado a duplicar o preço das visitas.

— Está bem, mas, ao menos, Dr., diminua a duração da minha enfermidade.

Lavar bem a bocca com *Odol* e escovar os dentes pela manhã, ao meio dia e á tarde, eis como se obtem sempre um *halito agradavel e uma bocca livre de infecções*, condição essa essencial para ter dentes bonitos e sãos.

A quem preferir uma pasta dentifricia se recommenda, com a maxima segurança,

A PASTA DENTIFRICIA ODOL,

limpa os dentes admiravelmente e é de um sabor summamente agradavel.

IODOLINO DE ORH

Precioso succedaneo do oleo de figado de bacalháo, das emulsões e preparações iodadas

CONTÉM DE UMA FORMA PERFEITA E ASSIMILAVEL TODOS OS AGENTES MEDICINAES QUE VENCEM E CURAM A ANEMIA, O TONICO MAIS COMPLETO, DEPURATIVO ANTI-ESCROFULOSO, RECEITADO DIARIAMENTE PELOS MEDICOS MAIS EMINENTES, QUE ATTESTAM O SEU ALTO VALOR THERAPEUTICO NAS DOENÇAS SEGUINTES:

PARA OS HOMENS

NO PERIODO DA VIDA INTENSA, AUGMENTA O VIGOR E AS FORÇAS, EVITA A PERDA DE ENERGIA, CONSERVA E ACTIVA AS FUNCÇÕES CEREBRAES

AOS VELHOS

EVITA A DECADENCIA, RECONSTITUE E FORTIFICA O ORGANISMO

PARA SENHORAS E MOCAS

ANEMIA — FASTIO — PALLIDEZ — ESCROFULAS — FLORES BRANCAS — MAGREZA — FALTA DE ANIMO e TRISTEZA

PARA MÃES

NO PERIODO DA GESTAÇÃO E AMAMMENTAÇÃO E' PRODIGIOSO

PARA AS CRIANÇAS

E' INDISPENSAVEL NO PERIODO DO CRESCIMENTO, FORTIFICA E DESENVOLVE NORMALMENTE. EVITA AS DOENÇAS DA INFANCIA, FACILITADAS PELA ANEMIA. CORRIGE A NUTRIÇÃO DEFICIENTE. AUGMENTA O APPETITE, ENGORDA E DESENVOLVE AS CORES

PARA AS MENINAS

NO PERIODO DA PUBERDADE, E' GARANTIA CONTRA DESARRANJOS FUTUROS

ORGANISMO FRACO

ALIMENTAÇÃO IRREGULAR, FRAQUEZA

Trabalhando muito sem tomar em consideração o meu organismo um tanto fraco, alimentando-me irregularmente, comecei a sentir-me cançado, emmagrecendo rapidamente. Tinha vertigens e suores frios, quando caminhava um pouco ou subia escadas. Nervoso pelo meu estado de saude, resolvi descançar algum tempo, mas, nem o repouso, nem o Oleo de figado de Bacalháo conseguiram restaurar meu organismo. Mudando de tratamento, comecei a usar o IODOLINO DE ORH, e, graças a esse remedio, consegui curar-me de um modo completo, recuperando as forças, alimentando-me com prazer e podendo trabalhar sem nenhum dos incommodos que me assustavam. Com tão positivos resultados e gozando ainda, depois de tantos mezes que não uso o IODOLINO, de perfeita saude, quero deixar patente a minha gratidão e contribuir para a saude dos meus semelhantes. — JOÃO DE FARIA LOBATO. — Pará.

AS MÃES DEVEM PENSAR NA SAUDE DOS FILHOS QUE VÃO NASCER

Infeliz nos meus primeiros partos, devido ao meu estado de anemia aggravada com os incommodos naturaes desse estado, fastio e insomnias, via meus filhos nascerem mortos ou antes do tempo.

Procurando evitar esses máos successos, pois desejava muito crear meus filhos, e não tendo obtido resultado com a medicação a que me sujeitei anteriormente, comecei a usar, por deliberação propria, suggestionada pelos casos de curas que conhecia, o IODOLINO DE ORH, e para encurtar descripções, posso apresentar, como resultado do poder fortificante do IODOLINO, meu filho Arthur, de cinco mezes, forte como a mãe, que não só se alimentou bem durante a gravidez, sem tonteiras nem insomnias, como teve um parto rapido, e continúa forte, com bastante leite, alimentando o filho que tanto desejava e que, graças ao IODOLINO, viu nascer com saude. — ERNESTA VAZ DE MATTOS.

CRIANÇA MAGRA TRISTONHA e PALLIDA

ANEMIA — FASTIO

Forte até perto de dez annos, minha filha Noemia começou a perder o appetite, a emmagrecer, ficar tristonha e pallida; a nosso pedido fazia esforços para comer, mas o fastio e a repugnancia á comida eram mais fortes que a sua vontade. Usámos os fortificantes que nos indicavam, mas tivemos o pezar de vêr o pouco ou nenhum resultado, continuando Noemia com o mesmo fastio, abatimento, cahindo os lindos cabellos que tinha e apparecendo a diarrhéa que ainda mais a enfraquecia. O seu estado de anemia era tal que só faltava a tosse para ser julgada uma tuberculosa; e creio que, este seria o seu fim, se não tivesse recorrido ao IODOLINO DE ORH, ainda a tempo de vêr as suas forças restabelecerem-se, desapparecendo as complicações intestinaes, readquirindo a vontade de comer, a alegria, a côr rosada, emfim, a saude; tudo isso em pouco tempo, e tão radicalmente que reputamos o IODOLINO DE ORH o melhor fortificante e reconstituinte e declaramos publicamente que a elle devemos a cura de nossa filha. — SANTIAGO ALVES SARMENTO. — Bagé.

INSUBSTITUIVEL NAS CONVALESCENÇAS

OS RESULTADOS COLHIDOS SÃO SEMPRE SUPERIORES EM TODAS AS EDADES. FORTIFICA, DESENVOLVE E EVITA A INVASÃO DE MOLESTIAS CAUSADAS PELO ENFRAQUECIMENTO DO ORGANISMO.

Em todas as drogarias e pharmacias do Brasil — Agentes geraes: Silva, Gomes & C.
Rua 1º de Março 151 — Rio de Janeiro

Apreciadores de bons Relogios só usam

CHRONOMETRO LEVIS

e Despertador "JAZ"

Vendem-se em todas as casas de confiança

"CHAVE CONVERSORA A. C. NEVES"

Para tornar pronunciaveis as palavras telegraphicas ou grupos de dez letras (duas palavras de cinco letras) dos modernos codigos telegraphicos em que cada palavra ou phrase tem um numero correspondente, — A. B. C., Borges, etc. Preço no Rio, 4$000; pelo correio para qualquer parte, 5$000.

Esta "Chave" transforma em palavras perfeitamente pronunciaveis os agrupamentos de duas palavras codigas de cinco letras, de onde resulta:

— Apreciavel economia;

— Sigillo absoluto se se quizer; e

— Evitam-se demoras e aborrecimentos provenientes da frequente deturpação dos despachos na transmissão.

Encontram-se já á venda em todos os Estados do Brasil, em Portugal, na Argentina e Uruguay, e já foi adoptada por muitas casas de primeira ordem.

Resolve um problema importante, porque os Telegraphos e os Cabos não rejeitarão mais nem cobrarão em dobro as palavras de dez letras.

Se quer melhorar radicalmente o seu serviço telegraphico, adquira sem demora uma "Chave Conversora A. C. Neves", que é de real utilidade.

Os pedidos podem ser feitos directamente ao autor — Caixa Postal 1093, Rio de Janeiro, ou aos editores, Pimenta de Mello & C., rua Sachet 34, que serão promptamentes attendidos desde que venham acompanhados do seu importe em sellos do correio, vale postal ou carta registrada com valor declarado.

CURIOSIDADES INTERESSANTES

Todos notam, reparam e admiram a belleza da cutis das formosas Americanas, mas poucas damas sabem que ella é, em sua maioria devida ao uso constante e methodico do Creme de Perolas de Barry, cuja venda no paiz dos dollars attinge numeros phantasticos.

Já aqui as formosas Brasileiras da élite social o usam com uma constancia admiradora e haverá, entre as que V. Ex. observa, 8 em cada grupo de 10, que o conhecem e que lhe affirmarão suas magnificas qualidades para conservar e rejuvenescer a pelle do rosto, por mais estragada qu esteja.

E' absolutamente inoffensivo, de agradavel perfume o Creme de Perolas de Barry que lhe offerece a belleza e lhe assegura a admiração dos homens e a inveja de suas amigas.

Diz Camille Flammarion que os meteorologistas são os mais felizes homens do mundo, porque no verão, quando todos se queixam do calor, elles estão "torcendo" para que o mercurio suba a uma altura ainda não attingida, para bater o "record".

No inverno alegram-se pela mesma razão.

PARA TODOS...

Semanario illustrado. A mais bella e mais informada revista de assumptos cinematographicos em lingua portugueza, apresentando tambem uma collaboração litteraria das mais brilhantes, e esplendidas "charges" pelos melhores artistas do lapis.

BANCANDO O CEARA'

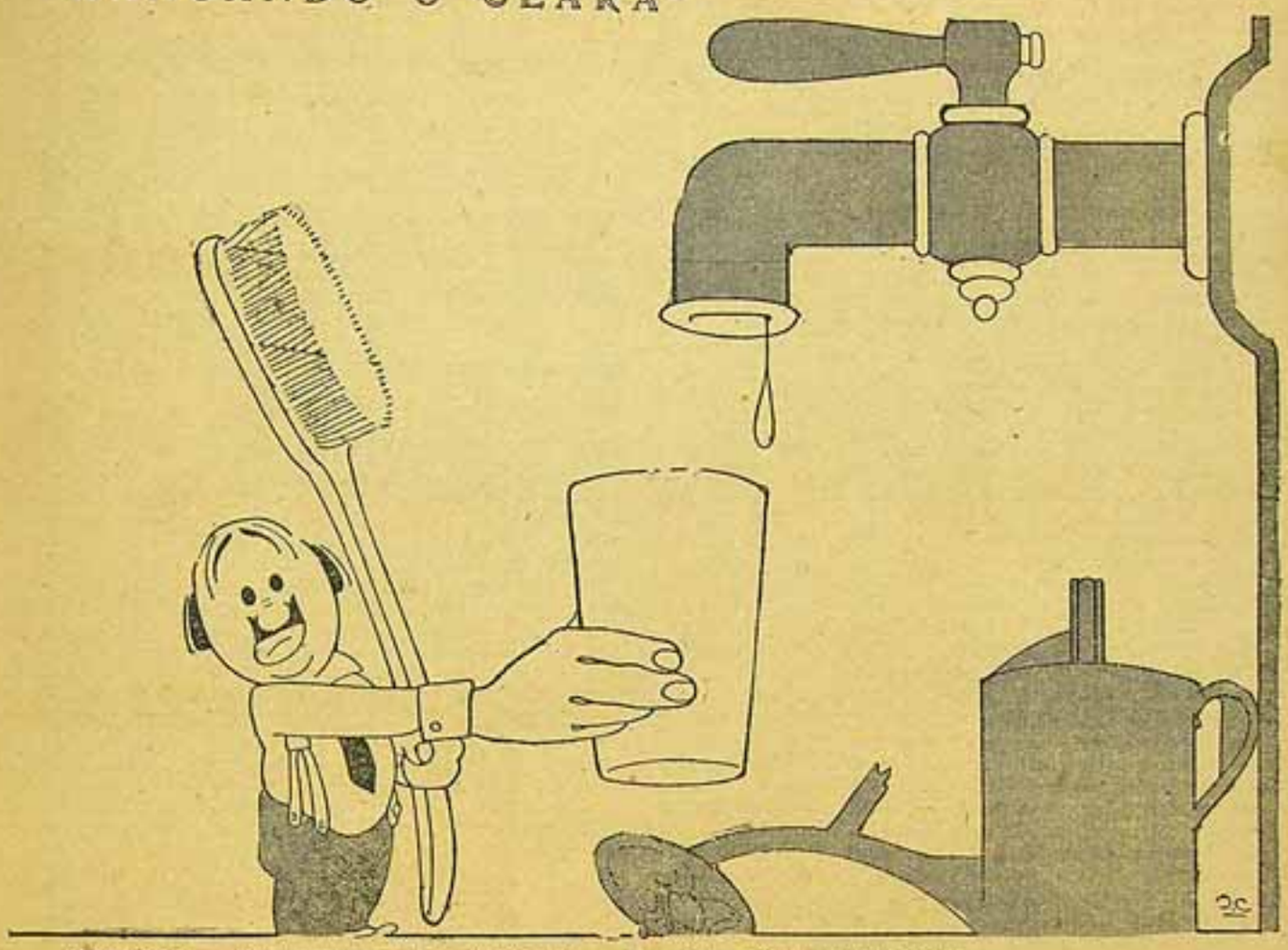

CARDOSO — Tudo na nossa terra é differente... Em pleno regimen da lei secca!... Vou appellar para a cerveja.

RETRATOS GRAPHOLOGICOS

ESMERALDA (Pelotas) — Graphia das mediocridades felizes, onde, por igual, imperam o sentimento da materia e o idealista. Mas o espirito, não sendo de grande ponderação, perde muito da sua influencia. Não fôra o traço de uma certa audacia na grande força de vontade, e a sua personalidade seria extremamente apagada. De resto, sabe ter um trato delicadissimo e possue bastante bondade cordial.

SERENA (Rio) — A sua letra revela orgulho e audacia. Falta ponderação espiritual e ha indicios de muita expansibilidade, bem como de grande idealismo, podendo-se dizer que vive muito tempo a sonhar acordada... A vontade é poderosa, ás vezes violenta, mas sem direcção elevada; contenta-se mais com o que vale menos. Não faltam provas de dissimulação com que procura esconder os defeitos de que tem consciencia. Um delles é o egoismo, a falta de bondade cordial, que procura substituir por apparencias de generosidades.

STAMPS (?) — Largueza de vistas e força de vontade. Espirito activo, cheio de esperteza, mas pouco ponderado. E' capaz de grandes arrebatamentos, principalmente colericos. Soffre intensamente quando vê que o resultado de seus esforços não corresponde ao muito que esperava. Falta-lhe a virtude da paciencia e da resignação. E' pouco idealista; entretanto, pratica muito a caridade, graças a uma grande bondade de coração.

MENDES DE BRITO (Curityba) — Natureza materialista, predominando muito os instinctos sensuaes. O espirito é orgulhoso e dotado de muita audacia. Entretanto, sabe ser acolhedor e amavel para com os humildes — feição muito sympathica da sua personalidade. Tem grandeza d'alma para supportar as contrariedades. A vontade é sobria, com alguma firmeza no inicio. E o coração, comquanto subordinado ao orgulho, é fundamentalmente bondoso.

FRANCISCO M. DE ABREU (Caratinga) — emperamento cheio de contrastes. Um dos mais frisantes é o da delicadeza de maneiras com o da colera facil a que é sujeito. Segue-se o da apparencia timida com as explosões de orgulho. Vem depois o da vontade paciente e conformada com os surtos de exigencias e audacias. Tambem é de notar o que assignala instinctos sensuaes violentos, mas certamente imprevistos, ante a normalidade mansa e casta... Vê-se, pois, que ha um grande predominio de dissimulação em todo seu ser — moral e physico, ou seja a força do espirito "controlando" as desigualdades da natureza, e tudo sob uma apparencia leve, risonha e as doçuras de uma grande bondade cordial.

HUMBERTO OSWALDO (Rio)—Predomina o materialismo, com especialidade o da luxuria. Mas o seu espirito é forte, vibrante, e, portanto, capaz de se interessar por qualquer assumpto subjectivo. Possue muita rectidão de caracter, com alguma força de vontade. Não o abandona um certo idealismo, ainda que muito passageiro e futil. Ha grandeza d'alma no soffrimento e o coração é optimo.

CELINA (Mendes) — Grande cultora da arte e com um espirito atiladissimo para outras iniciativas. Sua actividade é notavel e enche de prazer os seus progenitores. Uma vontade ferrea secunda as aptidões do seu espirito e do seu intellecto, entretanto, ha um certo desfallecimento em se tratando de amor.

O coração é frio nesse terreno. Tem ainda uma propensão deliberada para o que se convencionou chamar — feminismo.

ANTONIO GONÇALVES (Campos) — Temperamento de franco idealista, que se suppõe armado para todas as victorias. Não lhe fica mal essa presumpção. Apenas, podia ser mais solidamente baseada.

Certamente vale de muito a apparencia confiante, que invariavelmente revela; e tambem opera milagres o ar superior que o não abandona. O seu espirito é meticuloso, caprichoso, exigente; e a sua vontade se torna ás vezes insupportavel. Sobra-lhe alguma bondade cordial... depois de se sentir satisfeito em tudo quanto deseja.

DR. SABETUDO.

THEATROS

MACAQUEAÇÕES

Se o homem não descende do macaco, o brasileiro delle se origina pela certa.

Não é a parecença do Augusto Annibal com um orango-tango que nos leva a essa convicção, mas a accentuada propensão para a imitação que possuimos e que é bem um traço typico do caracter brasileiro.

Oduvaldo Vianna sahiu do Trianon, foi para São Paulo, arvorou a bandeira do brasileirismo, fez um successo sem precedentes, segue para o Rio Grande do Sul, triumpha, e participa sua ida a Montevidéo e Buenos Aires e, para o anno proximo, a Portugal.

Procopio Ferreira, que em São Paulo, no decorrer de um accesso de celebridade, se desligara do Oduvaldo, volta ao Rio coçando-se todo — a expressão tem côr local — para organisar companhia e ir alcançar successo em São Paulo...

Leopoldo Fróes, que sonhava com uma companhia luso-brasileira em Portugal, aqui chegando tratou de organisar companhia e fazer repertorio para... seguir para São Paulo! E fala, muito a serio, em *tournées* a Madrid e Paris...

Viriato Correia, irrequieto e vivo e filho do norte como qualquer mico, não se contém, contracta mais artistas — era um antigo costume que elle tinha — divide a companhia do Trianon em duas, uma fica, a outra vae... para São Paulo! E a que vae tem de ser a mais brasileira possivel...

Isso no terreno das realisações. E no dos sonhos?

Luiz Peixoto, dentro da gaiola das suas occupações, dá saltos mortaes, e exhibe aos curiosos lindos retratos de uma deliciosa futura *estrella*, com quem organisará uma companhia... para São Paulo!

Augusto Annibal não pensa em outra coisa: quer ir com um grupo seu ganhar dinheiro em São Paulo.

E, por que esquecer os de casa?

Pois não vão o Alvaro Moreyra, o já supramencionado Luiz Peixoto, o Olegario Marianno, o Duque e Gaby realisar espectaculos littero-dansante-caricaturaes em São Paulo?

Depois amuamos quando nos chamam macacos... O Fróes, o Procopio, o Viriato, o Luiz, o Annibal, o Alvaro Moreyra, o Duque, todos são macacos!

Os gestos-macaqueações!

Os actos-macacadas!

E todo o mundo é macaco... para fugir da macaca!

PELOS THEATROS...

...ha algumas novidades: "Mimosa", no S. José; "Aguenta, Felippe!", no Recreio; "O outro André", no Trianon...

Em relação á primeira causou sensação a elegancia do Prof. Eduardo Vieira e da discipula Thereza Gatti. Como o Fróes vae a Paris, já estamos a ver daqui o successo dos dois, e o tiro nos miolos que o Brulé se vae dar...

Quanto á segunda, ha a registrar a estréa da Alice Nunes, que não sabia o que havia de fazer de si, em scena, e da Diola Silva, de quem o Affonso de Carvalho dizia entre dentes: devia ser esquartejada na praça publica...

Da terceira nada ha que repontar. Tudo aquillo é velharia que ninguem mais supporta.

E O BA-TA-CLAN?

Foi-se, e o emprezario leva comsigo uma convicção: ou trazer artistas de primeira plana no genero, ou... trazer mulheres nuas de todo!

Companhia como a deste anno não pega mais. Para publico que veja pela primeira vez um espectaculo Rasimi é um encanto, um deslumbramento: ha luz, côr, movimento, som, alegria, perfume e até sabor... Mas isso repetido, enfastia. Os sentidos pedem mais, já não se contentam com o que têm, querem o que se lhes não deu ainda... O espirito, liberto da pressão dos sentidos, torna-se exigente, clama que está sendo roubado. Assim, Mr. Rothkoff, tenha paciencia, ou Randaes ou Floras de Mer (vide "A mulher nua", por Benjamin Costallat, "Jornal do Brasil" de 16 de Setembro ultimo).

PARA USO EXTERNO

Haviam-nos dito que a gente da Companhia Léa Candini era muito agradavel e que todas gentilmente acolhiam os jornalistas que fossem á *caixa* do Republica. Ficámos, logo, assanhados, mas um obstaculo serio se oppunha ao nosso desejo, não sabiamos o italiano, não falavamos italiano.

Um amigo, porém, mais afoito, arrastou-nos, fomos e qual não foi a nossa surpresa quando vimos que ali só se falava o portuguez! Da adoravel Léa Candini á mais infima corista ninguem ha que não discorra em nossa lingua como na propria... O italiano é só para uso externo. Ha, porém, uma pessoa ali dentro que leva isso muito a serio, e é o amabilissimo Eduardo Victorino, o emprezario da sympathica *troupe*, que quando a palestra, em bom portuguez, se generalisara, fez a sua entrada, na *caixa*, saudando a todos:

— "Buona sera"!

— E' o que se chama um espirito disciplinado.

O BALÃO

"O cambio continúa a querer subir..." — (*Dos jornaes*)

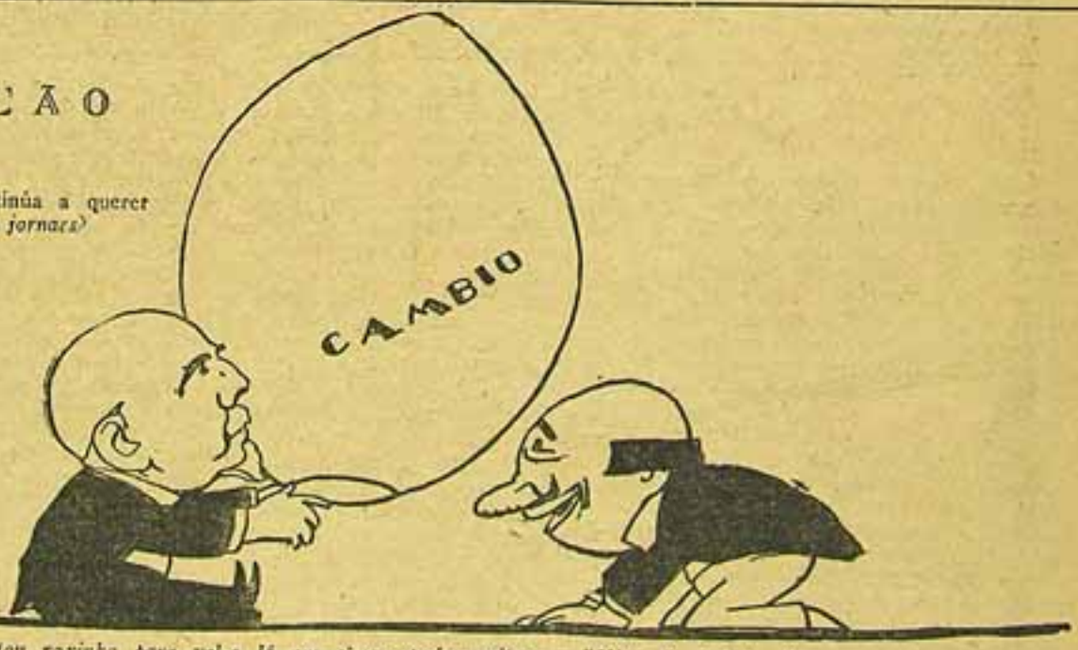

CARDOSO — Estou roxinho para vel-o lá em cima e poder gritar — "Viva S. João!..."
SAMPAIO VIDAL — Não. Nesse caso deves gritar — "Viva S. Paulo", que é o santo que vem fazendo milagres...

54

A—ÉLITE—SOCIAL
deve visitar a GUANABARA na sua luxuosa installação para ver como póde, sem pagar exageros, vestir-se com os mesmos finissimos tecidos e a mesma distincção das alfaiatarias de luxo.
R. CARIOCA, 54 CENTRAL 92

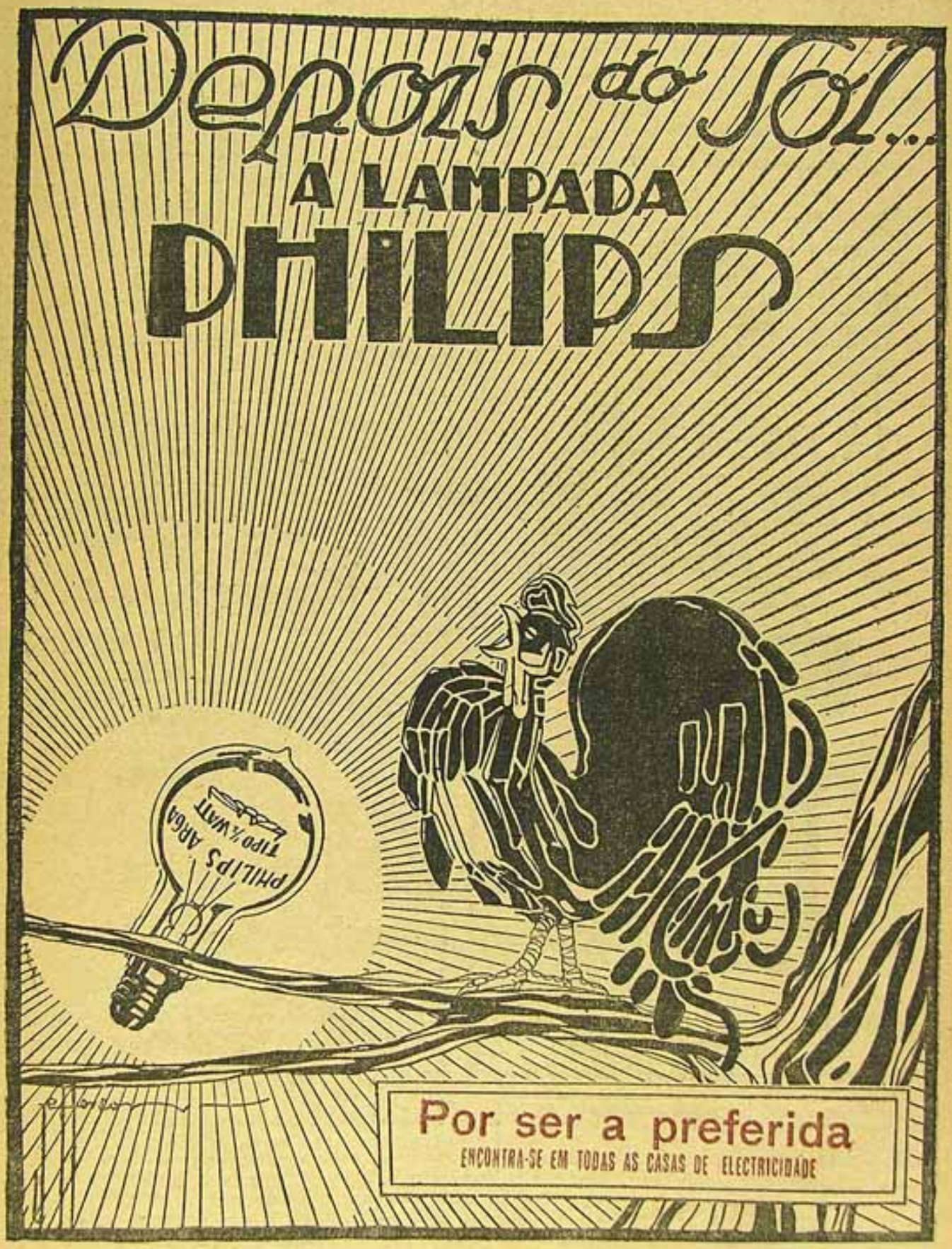
Depois do Sol...
A LAMPADA
PHILIPS
PHILIPS ARGA
TIPO ½ WATT
Por ser a preferida
ENCONTRA-SE EM TODAS AS CASAS DE ELECTRICIDADE

Fogões a Gaz Allemães

DE JUNKER & RUH-KARLSRUHE

Com os afamados queimadores economicos patenteados — Esmaltados de Branco, Nickelados, Elegantes e Solidos, Limpeza absoluta. — Universalmente conhecidos como os mais economicos.

Unica casa que tem pessoa habilitada para lidar com os fogões e que possue sobresalentes para os mesmos.

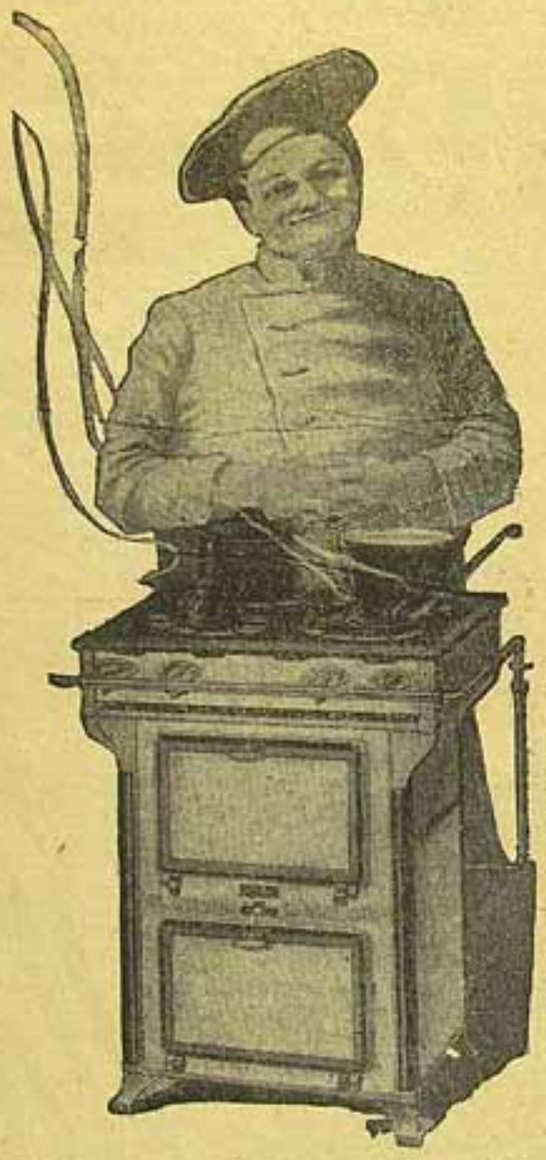

Aquecedores a gaz para banheiros — Vendas a dinheiro e a prestações.

GELADEIRAS DE TODOS OS TAMANHOS

SABONETE SANITOL

é o preferido para o banho e toilette

Unicos Depositarios

OTTO SCHUBACK & C.

Rua Theophilo Ottoni, 95

Telephone Norte 6773 RIO DE JANEIRO

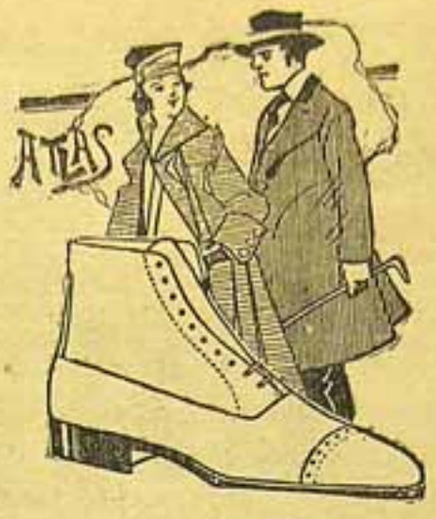

Resistencia

COM ESMERO CONFORTO ELEGANCIA

É

EXCLUSIVIDADE

DO AFAMADO CALÇADO ATLAS

CASAS ATLAS

CARIOCA, 8-34-40.
URUGUAYANA, 84.
MARECHAL FLORIANO, 132-134.
SENADOR EUZEBIO, 3-129.
ESTACIO DE SA', 69.

ALBUM DE ŒDIPO

1923

5° TORNEIO

(Setembro e Outubro)

PREMIOS PARA 1°, 2° E 3° LOGARES

CHARADAS NOVISSIMAS 91 a 110

1—2—Era aqui que eu olhava o roedor.
José da Rocha Barretto (Brasilea, Acre).

3—1—No intervallo concavo tem uma qualquer cousa da metade.
Jorge V (Belem, Pará)

2—2—1—Ouvi a conversa do patinador do Ceará sobre a pantomima.
J. O. C. (Campo Bello, Minas)

1 1|3—2|3—A' medida que se carrega a atmosphera, diminue o nosso folgar.
João E. Martins (Iguape)

2—1—Em opposição anda meu parceiro.
Jocasto (Victoria, Rio Grande do Norte).

1—2—Lobriguei na costella do Francisco o desenho de um animal.
Helena Teixeira de Oliveira (Bahia)

2—2—Quem medita de momento faz logo idéa.
Francisco de Assis Carvalho (Campos Salles, Ceará).

2—2—No combate, quando falha o commandante, o official immediato dá ordens claramente.
Edgard Romeiro (do Tribunal Œdipico, Belem, Pará)

3—1—A mancha deixa no coração outra mancha.
Edgard Martins de Souza (Bahia)

3—1—Apanhei, de surpresa, uma parte do dinheiro que foi roubado pelo chupista.
Echidna (Belem, Pará)

2—1—O chá feito da planta, de certo, ha de vos curar.
De Souza (Manaus, Amazonas)

1—1—Neste momento vi um fingido.
Dama Verde (Bahia)

2—1—Não tive occasião de falar com japonez algum a respeito da minha visão.
Dahlú

3—1—Quem diz mentiras com medo de ser descoberto anda sempre em sobresalto.
Carlos Faraldo (Belem, Pará)

2—1—Bem triste irei atraz da morte.
Candoca Saraiva de Moraes (Lagoa Secca).

2—3—Esfreguei no pulso o succo aromatico deste fruto.
Butua Camenas (Conceição do Serro)

2—3—Nesta habitação vive o animal que era do dono daquella casa de negocio.
Bolo & Porta (Itararé, São Paulo)

2—1—O pacto foi este: que na musica devia andar tudo misturado.
Bartholomeu José Apomplo (Amargosa, Bahia).

3—1—Ergue o arraial, quando se nota na solidão.
Aureo Marques Vidal (Bahia)

3—1—Não me vexo quando occupo um emprego pesado.
Aurelino Costa (Bahia)

ENYGMAS CHARADISTICOS

111 a 116

Ao Lord Jackson, este, "de camarada":

Aproveitando o ensejo
De ter entrado em segunda
Junta á parte terminal,
Direi logo em que se funda
O todo deste bosquejo: —
Ainda sem a final
Encontrarás o total..
Pois, com, ou sem a tal parte,
Terás o todo, se arte
Tiveres, ao ver o tal...

Se quizeres ir ao meio
Foge logo dos extremos,
Que é deusa má... (Com os demos!
Eu agora bem receio
Ter feito seria tolice!)
Depois segue a derradeira
Pós segunda... e sem canseira
Se não fizeres pequice,
Chegarás sem maior damno,
Ao centro, grande magano.

Anchieta L. C. P. (São Paulo)

Para animar os fracos:

Um dia a minha priminha
(Central e derradeira)
Uma engraçadinha mocinha
Novidadeira,
Disse pr'o todo invertido:
— Qual foi então o vestido,
Minha querida amiguinha,
Com que tu foste, á noitinha,
Quando houve os meus extremos
Lá na casa do *seu* Lemos?
E ella sem mui demora
Respondeu-lhe, prazenteira:
— Foi igual ao da Senhora
O total da pagodeira!!

Formiguinha (L. C. P.—São Paulo)

Ao Servio Tullio:

O todo desta embrulhada
Que é esta parte segunda
Bem póde ser a primeira
Desta grande barafunda.

Hercules (Belem, Para)

Ao collega Amorzinho, agradecendo o bello enygma "Andadura":

E' possivel que em extremos
(Invertidos) do Brasil,
Caro collega, encontremos
Este total tão gentil.

E no todo, que tambem
E' final da brincadeira,
Pódes ver o total sem
A parte que é derradeira.

Agora, p'ra terminar,
Direis, pois, que neste todo
Pódes, collega, encontrar
Derradeira deste engodo.

Dr. Saulo Pereira (L. C. P. — São Paulo).

Milhões Usam o Gets-It

Para a dor instantaneamente—Remove o callo por completo

O "Gets-It" é reconhecido por milhões de pessoas em todos os paizes do mundo como o melhor remedio na remoção de callos ou qualquer superficie callosa. Este callicida é garantido para parar instantaneamente a dor apenas duas ou tres gotas sejam applicadas sobre o callo, e este em poucos segundos pode ser inteiramente extraido com as pontas dos dedos não importa a que profundidade estejam as suas raizes, permittindo usar-se o calçado mais justo sem incommodo algum. Para isso é essencial que se obtenha o verdadeiro "Gets-It", o qual é facilmente reconhecido porque a marca da fabrica (um gallo sobre um pé humano) está em todos os pacotes e rotulos, e qualquer imitação deve ser recusada. Fabricado por E. Lawrence & Co., Chicago, E. U. A. Unicos distribuidores no Brasil: GLOSSOP & CO., Rio.

MANTEIGA PHOSPHATADA SIMÕES

ALIMENTA — NUTRE — TONIFICA

Para creanças e adultos

Nos alimentos e na mesa á vontade. — PASTEURIZADA — PURA — SABOROSA.

Dep.: R. Andradas 43. RIO

Este infeliz indigente
Que é quarta e terminal
Pede a Deus Omnipotente
Suavisar-lhe a atrôs dor,
Da prima conjuntamente
Segunda e tercia — isto é, o mal,
Da segunda juntamente
Com terceira, (que horror)!
Que lhe causou bruscamente
O ente vil deste total.

Castor (L. C. P. — São Paulo)

Aos distinctos confrades Jão & Olivues que, modestos, tomaram, ha tempos, a "carapuça" de fracos:

Quem estiver co'o total,
Ou só com parte primeira,
Não terá tercia e final
Desta insonte brincadeira

Esphinge (C. C. C.—U. C. B.)

CHARADAS ANTIGAS 117 e 118

Olha que bello passaro—2
Além bem junto da nave!...
O rei lá dessa Numidia—2
Dono é da linda ave.

Conde de Goyanna (Recife)

Cresce a agua na levada—2
Leva tudo a propria azenha
E por pouco, um quasi nada—1

Morro neste inferno, brada
Minha *mãe* com voz roufenha.

Hecos (Juiz de Fóra, Minas

LOGOGRIPHO 119

Ao Valete de Espadas:

Havia uma festa na Soledade
Todo o povo a caminho da cidade—4.5.7.
Vae tal, como lá no mar se alevanta—
2, 3, 6, 7.
A tempestade que breve alquebranta
O animo do marujo mais audaz.
Nisto um homem que vinha bem atraz—
6, 7, 4, 5, 8.
Daquelle serpiforme e gran cortejo
Diz: "E' preciso prevenir a lancha
P'r'a o rio passarmos (enorme mancha—
3, 2, 6, 9, 7.
Que bem longe se divisa, do qual
Já sabem a existencia) e que vejo?—
4, 5, 8, 7.
Lá não está! Que destino fatal
Que me obriga este rio vadear
Se quizer a festa saborear!
E o peor de tudo é perder o jogo—6,7,8,9.
Que me poria a vida em desafogo
Apezar de não ser u'a dignidade—1, 2,
3, 8, 7, 6, 9.
Roubar ao calmo povo da cidade!"
— Ao ver o embaraço, o povo desiste
Da festa para a qual recebeu convite!

Edpro (Morro Grande, Minas)

ENYGMA PITTORESCO 120

Ao confrade Morauguinho, com a devida venia:

Tenente (C. C. Campos)

AVISO

Os prazos terminarão: a 6, para os decifradores desta Capital e localidades proximas servidas por linhas ferreas, ou via maritima; a 11, para os dos outros pontos mais afastados de São Paulo, Minas e Estado do Rio, e bem assim os do Paraná e Espirito Santo; a 17, para os da Bahia, Santa Catharina e Rio Grande do Sul; a 19, para os de Sergipe, Alagoas e Pernambuco; a 21, para os da Parahyba até ao Piauhy e para os de Matto Grosso; a 31, tudo do mez proximo, para os do Maranhão e Pará; a 5 de Novembro, para os restantes. As justificações dos pontos recusados devem ser feitas dentro dos dois terços dos respectivos prazos.

SOLUÇÕES

Do n. 1.086:

Ns.: 1 — Operoso; 2 — Ministraria; 3 — Ementario; 4 — Decepado; 5 — Insulado; 6 — Desvelado; 7 — Tezcuco; 8 — Ergo; 9 — Tredo; 10 — Vaticinador; 11 — Ponderoso; 12 — Atrocidade; 13 — Nobremente; 14 — Goso; 15 — Deipara; 16 — Apodose; 17 — Montea; 18 — Igarapé; 19 — Cardado; 20 — Ovelha; 21 — Calçado; 22 — *Nullo;* 23 Elvas; 24 — Tiritana; 25 — Fluctuação; 26 — Illuminação; 27 — Encalmado; 28 — Mascate; 29 — Querer; 30 — Nos livros se tem tudo.

Fóra de concurso: — *Tormento*, de Tiririca, e *Tataro*, de Spartaco.

NOTA — O enygma 22 foi annullado, porque foi publicado com incorrecção sem ter havido posteriormente a respectiva corrigenda. O *com* do primeiro verso deve ser — *sem*.

DECIFRADORES

Carlos Faraldo (Belem), Roceirinha Paráense (idem), Mlle Colibri (idem), Lord Jackson (idem), Spartaco (idem), Valete Vermelho (idem), Lyrio do Valle (idem), Kam Pello (idem), Solon Amancio de Lima (idem), Anchieta (São Paulo), Castor (idem), Lord Windsor (idem), Pollux (idem), Illerom (idem), Mr. Trinquesse (idem), Zé Firo (idem), Manet (idem), 29 pontos cada um; Edgard Martins de Souza (Bahia), Pedro Canetti (idem), Carlos Costa (idem), 28 cada; Lidaci, 23; R. A. C. H. A. (Iguaba Grande), 16; Bolo & Porta (Itararé), 14; Paty Nando (São Manoel, São Paulo), 12; Sargentinho, 8; Soagilres (Natal, Rio Grande do Norte), De Souza (Manáus, Amazonas), 7 cada; Sacca Dura (Macau, Rio Grande do Norte), 6.

ACADEMIA CHARADISTICA LUSO-BRASILEIRA

Por intermedio do nosso confrade *Apollo*, 1º secretario da Academia supra men-

Rheumatismo
Não soffram — o Linimento Sloan fará desapparecer a dôr instantaneamente. É tel-o sempre á mão para pontadas Rheumaticas, Entorses, Contusões, Nevralgia e todas as dôres nervosas. Penetra sem ser preciso friccionar.
Vende-se em todas as Pharmacias.
LINIMENTO DE SLOAN
MATA DÔRES

A VIDA EM VIDROS
Rhum Creosotado
DE
Ernesto Souza
BRONCHITE
Rouquidão, Asthma, Tuberculose pulmonar
GRANDE TONICO
abre o appetite e produz a força muscular.

AOS EXGOTTADOS
NEURASTHENICOS
ENFRAQUECIDOS
DEBILITADOS
RETRAHIDOS
Na Sociedade e no Lar o homem impõe-se pelo vigor physico
USE SEXUOL
NAS DROGARIAS
NERVOSOS
TIMIDOS
INAPETENTES
FUGIDISOS
RECEIOS

M. M. GOMES
FABRICA DE EMPOLAS E ARTEFACTOS DE VIDRO
EM CONDIÇÕES DE EXECUTAR QUALQUER APPARELHO DE VIDRO PARA LABORATORIO
MMG MAZZA RIO MARCA REGISTRADA
GRANDE PREMIO NA EXPOSIÇÃO INTERNACIONAL DO CENTENARIO BRASIL 1922
MEDALHA DE OURO NA EXPOSIÇÃO AGRICOLA INDUSTRIAL MONTEVIDÉO 1919
MATERIA PRIMA NACIONAL
VIDRO INALTERAVEL
FABRICA
RUA D. ANNA NERY, 590.
TELEPHONE: JARDIM 435
ESCRIPTORIO E MOSTRUARIO
RUA DOS OURIVES, 141 SOBR.
TELEPHONE NORTE 709
RIO DE JANEIRO

cionada, recebemos um exemplar dos Estatutos que regem a referida aggremiação. Estão intelligentemente organisados e, dentro daquelles 32 artigos que os constituem, vê-se bem o que é necessario para a orientação de uma associação no genero. Ainda mais uma vez fazemos votos pela prosperidade de tão util gremio e agradecemos a delicadeza da offerta.

RECOMMENDAÇÃO ESPECIAL

Os senhores charadistas procurem daqui por deante compôr seus enygmas charadisticos dando-lhes um conceito, que poderá não ser tão claro, como o é os das charadas antigas e novissimas, mas o sufficiente para permittir ao decifrador a descoberta do *fio da embrulhada*. Ha muita maneira de se arranjar um conceito para um trabalho dessa especie sem que seja preciso fazer uma cousa clara, como agua do pote. Tudo depende da intelligencia e da astucia do problemista.

CORRESPONDENCIA

Jomel Filho (Recife), *Moringa* — Recebemos os trabalhos. Annotada a nova residencia do primeiro.

Valete de Espadas (Minas) — Extraviou-se a solução do enygma charadistico publicado na secção — *Fóra de concurso*, d'*O Malho*, 1.096, de 15 do cadente mez. E' favor remettel-a novamente.

Anchieta (São Paulo) — Sua carta destinada a Tenente foi, por nós, posta no correio em 4 deste mez.

Alvaro Facundes de Macedo — Esqueceu-se de mandar as notas para a sua inscripção, como manda o regulamento, publicado no primeiro numero deste mez, titulo — *Inscripções*.

E' necessario que as mande e que appareça para o conhecermos pessoalmente.

ENYGMAS CHARADISTICOS

Ao Illerom:

Prima e segunda é o *total*,
Animaes, terceira e quarta,
Que a retaguarda é central
Não precisa pôr na carta.
Prima e terceia:—feiticeira;
Cacheira:—aquella e seguinte...
No total da brincadeira
A mais ardua cousa pinte.

Anchieta (L. C. P.—S. Paulo)

Ao campeão M. Trinquesse:

Por ser cousa corriqueira
Eu garanto que o total,
Com ou sem parte final,
E', meu collega, a primeira.

Antonio Olyntho (L. C. P.—São Paulo)

Aos autores das "sublimes" Publicano, Zagunchada, Encravelhado e Bolinholo:

Se tens minha primeira
do total
Serás minha segunda
terminal.
E o todo que redunda
da final
E' amiga verdadeira.

Dr. Mabuse (Do Nucleo Enygmatico—Rio).

Aos confrades pardenses:

Este ponto, decerto, logo pegas...
A prima parte, meus caros collegas,
Acharás, sem demora, na segunda,
Sem fazeres finaes da barafunda.

Se acaso precisar pôr na balança
Este total, darei eu a primeira
Duzentos e cincoenta. Mas alcança
"Resto" do engodo mui mais que primeira!

Ficarei mui "gostoso", caro Lyrio,
Se "aduro" não te fôr do ponto meu
Achada a solução e nem delirio
Te cause, pois é grande o valor teu
Na luta charadistica a "molleza"
Não existe. A "campanha" assás renhida
Exige "vertude" e delicadeza:
O livro a arma escolhida, preferida!
Sê, oh! querido Lyrio, o "portador"
Da noticia da morte de "atacado",
"Serviço", "amongeaba", Deus, que horror!
Inda mais: "atroardas", "viciado",
"Capapelle", "apodixe" e p'ra acabar:
"Represalia" terrivel... e... mais nada...
Jazem todas, tombaram sem gritar,
Desde o enygma á mais dura charada!...

De Mattos (Bahia)

ERRATA

No numero 1.096, na charada novissima de Zé Firo, em vez de — 2/3 — 1/3 —1 — diga-se — 1 — 1 — 1 —.

MARECHAL

Romances d'"O Malho"

Acham-se á venda os impressionantes cine-romances de aventuras policiaes, originaes de Eduardo Victorino

A MÃO SINISTRA
11 fasciculos

RESURREIÇÃO DE "ALMA DE HYENA"
17 fasciculos

MIL-DIABOS
9 fasciculos

O DETECTIVE E A "MORTE"
8 fasciculos

Os fasciculos são vendidos juntos ou separadamente ao preço de 400 réis no Rio e de 500 réis nos Estados.

Pedidos a "O Malho", 164 rua do Ouvidor — Rio de Janeiro.

Tonico dos musculos, nervos, Coração, pulmão e estomachico. GUARANIL
Guaraná, Iodo, Kola, Phospho, Arsenio, Nucleinado — DR. R. L. & Cia.

ESTOMAGO, FIGADO E INTESTINOS Digestões difficeis, gastrites, dôr e peso no estomago, vertigens, azia, enterites, hepatites e todas as molestias do apparelho gastro-intestinal curam-se com o ELIXIR EUPEPTICO do professor Dr. Benicio de Abreu. — A' venda em todas as pharmacias e drogarias do Rio e dos Estados. Depositarios: Alfredo de Carvalho & C. — Rua 20 de Abril, 16 — Rio de Janeiro — Em S. Paulo: Nas principaes drogarias.

(24)

Nas debeis cordas da lyra
Minh'alma se mostra amante,
E fundamente suspira
Por Aguia e mais Elephante.

(25)

Uma paixão pudibunda
Sem esperança nem fé,
Com medo d'alguma tunda
Do Camelo e Jacaré.

(26)

Quanto mais o tempo corre
Menos me sinto estradeiro,
Mais a coragem me morre:
Em vez de Gallo — Carneiro!

(27)

Debalde incito meu peito:
— Vamos p'ra frente! Eia! Sus!
Mas, qual! Não vejo o meu geito
Para Gato ou Avestruz.

(28)

Vou ficar eternamente
Sepultado num buraco,
Chorando ser differente
Da Cobra e mais do Macaco.

(29)

Mas eu juro á puridade:
— E' grande a minha paixão,
Embora sem a vaidade
Da Borboleta e Pavão!

DR. ZOOTECHNICO

Torna V. Excia. com a apparencia de menos dez annos

Nada existe que torne uma senhora com velhice prematura que cabellos grisalhos, sem brilho, delgados e quebradiços. Quando os vossos cabellos cahem abundantemente, perdem a côr, o brilho e belleza, é chegada a occasião de cuidar delles, pois do contrario a negligencia será um verdadeiro desastre.

Escreve-nos uma senhora o seguinte:

"Desde que faço uso da *LAVONA*, todos dizem que apparento ter menos dez annos. O meu cabello readquiriu sua côr natural e não só cessou a quéda dos mesmos, como tambem se tornou mais grosso e macio que anteriormente. E não foram estes os unicos resultados, pois a minha cabeça está completamente livre de caspa que muito me incommodava.

A *LAVONA* triumpha quando falham os outros methodos, pois contém um elemento secreto que é o verdadeiro alimento das raizes do cabello; este ingrediente não é encontrado em nenhum outro recommendado para o mesmo fim.

Adquiri em qualquer pharmacia um vidro de *LAVONA* e usae-a de accordo com as intrucções e tereis a satisfação de serdes admirada pelo successo que a *LAVONA* produzirá em vossos cabellos.

AVISO

A firma **M. Carlos Ribeiro**, á Rua 7 Sete de Setembro 199—1.° andar, participa ao publico em geral que tem um grande e bom sortimento em Casacas, Fraques, Sobrecasacas, Smokings, para Casamentos e Bailes, assim como Cartolas. Não esquecer que é

CASACARIA RIBEIRO
Teleph. 4282 Central
Rua 7 de Setembro, 199 — 1.° andar

AGUA INGLEZA PHOSPHATADA

O melhor tonico

DEPOSITO:

Pharmacia Santo Antonio

43, RUA RUFINO DE ALMEIDA, 43
Aldeia Campista

54

A—ÉLITE—SOCIAL
deve visitar a GUANABARA na sua luxuosa installação para ver como póde, sem pagar exageros, vestir-se com os mesmos finissimos tecidos e a mesma distincção das alfaiatarias de luxo.
P. CARIOCA, 54 CENTRAL 92

Em todos os casos de perturbações dos bronchios, pulmões e larynge, como sejam: tosses, bronchites, asthma, rouquidão e catarrho pulmonar, deveis usar com inteira confiança e aconselhar aos vossos amigos, que é esta a maior prova de verdadeira amizade, o uso do

JATAHY PRADO

O REI DOS REMEDIOS BRASILEIROS

O unico, o que tem uma prova experimental de trinta annos de existencia, sempre com o maior proveito

UNICOS DEPOSITARIOS

Araujo Freitas & Cia.

Ourives, 88 e S. Pedro, 100

RIO

O FLIRT

FOX-TROT

(inspirado no celebre film) "O FLIRT" por PETE WENDLING

GRANDE SUCCESSO DA ORCHESTRA PICKMANN

A orchestra Pickmann offerece os seus serviços artisticos para bailes, chás dansantes, recepções, etc. — RUA TAVARES BASTOS, 6 — Teleph. Beira Mar 229 — Rio de Janeiro.

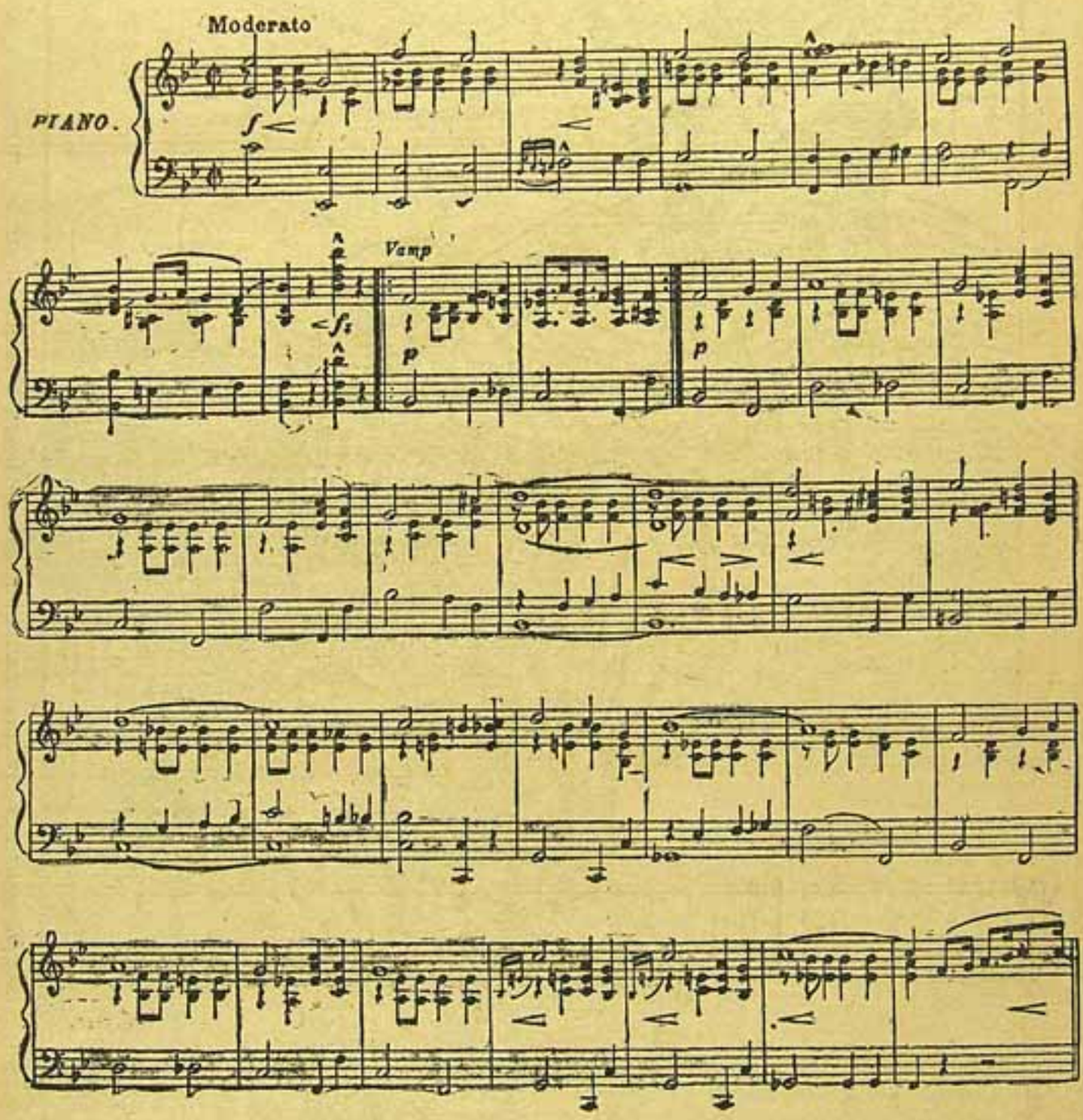

O TICO-TICO

Jornal semanal, dedicado exclusivamente ás creanças.

Chorus

p-f

LEITURA PARA TODOS
MAGAZINE MENSAL

NUMERO AVULSO
RIO 1$500
ESTADOS 1$700

LITTERATURA, ARTE, SCIENCIA, HISTORIA, ASTRONOMIA, VIAGENS, CAÇADAS, THEATRO CINEMA, MUSICA, SPORT, AGRO-PECUARIA, ETC., ETC., CENTO E TRINTA PAGINAS DE TEXTO, ILLUSTRADAS e QUATORZE IMPRESSAS A DUAS E TRES CORES, REPRODUZINDO QUADROS CELEBRES

LEITURA PARA TODOS está a venda em todos os "pontos" de jornaes.

Quereis alizar os vossos cabellos?

ANTES

POIS BEM, ADQUIRI UM VIDRO DE

"Fixador Parisiense"

em qualquer casa de perfumarias e o resultado será o mais absolutamente certo conservando-o alisado por tempo indeterminado.

O "Fixador Parisiense" não suja a cabeça, as mãos ou chapéos, pois não contém materias oleaginosas. E' um preparado puramente vegetal descoberto recentemente pelo chimico-perfumista hespanhol A. Rodriguez.

Preço: 1 vidro Rs. 7$000, pelo correio Rs. 8$000

Depositarios: CHRISTIANO S. MATTOS — Rua Buenos Aires n. 60—Rio

ACCEITAM-SE PEDIDOS PARA O INTERIOR

DEPOIS

Não temer a tuberculose

o "Sanguinol"

(FORMULA ALLEMÃ)

E' o melhor e o mais activo fortificante que existe. Uma colher de "SANGUINOL" faz mais effeito que um vidro do melhor tonico. As mães que criam, os Anemicos, as Moças pallidas, as Creanças rachiticas e escrofulosas, os Exgottados, os Depauperados, obtêm carnes, saude, vigor e sangue novo, usando o "SANGUINOL". E' o melhor preventivo contra a Tuberculose. Desenvolve e faz as creanças robustas.

EM TODAS AS DROGARIAS E PHARMACIAS

A' VENDA NAS PRINCIPAES CASAS DE ELECTRICIDADE

Senhorita, por que não usa o ANTI-ECHYMOSIS FARAL ?

VERDADEIRO SEGREDO DA FORMOSURA

Usar este creme é ter a certeza de fazer desapparecer rapidamente: cravos, rugas, sardas, espinhas, pannos, signaes de bexiga, asperezas e manchas *de qualquer natureza.*

A' venda em todas as pharmacias, drogarias e perfumarias.

UROLYSAL

(FORMULA DO Dr. FRANCISCO SILVEIRA)

O MAIOR DISSOLVENTE DO ACIDO URICO

Tratamento efficaz de:

ARTHRITISMO
RHEUMATISMO GOTTOSO
LITHIASES URICA E BILIAR
AREIAS (GRAVELLA URICA)
ECZEMAS
CYSTITES
PYELITES
PYELONEPHRITES
URETHRITES

Expurgar das ARTERIAS e dos RINS os residuos calcareos com o uso do "UROLYSAL" é evitar a Arterio-Esclerose e as suas funestas consequencias

OPINIÃO MEDICA SOBRE O UROLYSAL:

Rio de Janeiro, 28 de Abril de 1911. Illmos. Srs.

O papel importantissimo que em pathologia representa o arthritismo, originando um sem numero de doenças, tem dado motivo ao apparecimento das mais varia das preparações medicamentosas destinadas a cural-o, sem que até agora nenhuma o tivesse conseguido.

Os Srs. Antonio J. Ferreira & C. lançaram um novo anti-arthritico — UROLYSAL — Formula do illustre Dr. Francisco da Silveira, que tem preenchido inteiramente o fim a que se destina.

Empreguei-o num doente com eczemas e tophus, que já havia exgottado toda a lista dos dissolventes do acido urico, sem proveito, e obtive um resultado, excedendo toda a minha expectativa. Além de sua especificidade no arthritismo, gosa ainda o UROLYSAL as vantagens de ser um antiseptico das vias urinarias, devendo ser empregado, com segurança, nas urethrites, cystites e pyelonephrites.

Efficacia indiscutivel, sabor agradavel e completa tolerancia, fazem do UROLYSAL uma excellente preparação pharmaceutica.

(Assignado) — Dr. José Cavalcanti de Albuquerque Mello.

AMPOLAS BI-IODURADAS O melhor tratamento da BLENNORRHAGIA.	A' VENDA EM TODAS AS BOAS PHARMACIAS E DROGARIAS	XAROPE BRONCHENO O mais efficaz nas TOSSES e BRONCHITES por mais renitentes que sejam.

PARA O EMBELLEZAMENTO DA CUTIS

Os melhores productos são os da marca "DERMOPHILO" CREME, PÓ DE ARROZ (em tres côres), LOÇÃO ANTI-EPHELICA E SABONETE.

Lloyd Real Hollandez

AMSTERDAM

Serviço regular de passageiros entre
EUROPA, BRASIL E RIO DA PRATA

Proximas saidas de Paquetes para

RIO DA PRATA		EUROPA
17 de Setembro..	FLANDRIA	3 de Outubro
8 de Outubro...	GELRIA	24 de Outubro
22 de Outubro...	ORANIA	7 de Novembro
5 de Novembro.	ZEELANDIA	21 de Novembro
19 de Novembro.	FLANDRIA	5 de Dezembro
7 de Dezembro.	GELRIA	26 de Dezembro

Todos os paquetes escalarão em Leixões

O LLOYD REAL HOLLANDEZ acompanhará a nova tabella de preços de passagens das outras Companhias, e dando as mesmas vantagens.

Emittem-se bilhetes de chamada de todos os paizes da Europa, em condições muito vantajosas.

Fornecemos bilhetes de Ida e Volta, com o desconto de 10 °|° sobre o total das passagens.

A's FAMILIAS que tomarem, a partir de 4 passagens, faremos um desconto de 15°|° sobre o total das passagens.

PREÇOS DAS PASSAGENS DE 3ª CLASSE

GELRIA, ORANIA E FLANDRIA

Lisboa e Leixões..	400$000
Vigo..	405$000
Southampton e Cherbourg	500$000
Amsterdam	500$000

ZEELANDIA

Lisboa e Leixões..	390$000
Vigo..	395$000
Southampton e Cherbourg	500$000
Amsterdam	500$000

Para passagens e mais informações com os agentes:

SOCIEDADE ANONYMA MARTINELLI
Avenida Rio Branco, 106 — 108
RIO DE JANEIRO — TELEP. N. 5184

SOCIEDADE ANONYMA

Martinelli

RIO DE JANEIRO — S. PAULO — SANTOS

End. Telegr. "MARTINELLI"

SAQUES SOBRE PORTUGAL, ILHAS, HESPANHA, ITALIA, FRANÇA, INGLATERRA, HOLLANDA, ALLEMANHA E NOVA-YORK

AS TAXAS MAIS MODICAS DO MERCADO, ENTREGANDO-SE AS LETRAS IMMEDIATAMENTE.

COMPRA E VENDE MOEDA E PAPEL-MOEDA ESTRANGEIRA.

Avenida Rio Branco, 106 - 108
RIO DE JANEIRO

PAPELARIA RIBEIRO

Fundada em 1884

Alexandre Ribeiro & Cia.

Livros em Branco — Papeis de Todas as Qualidades — Objectos de Escriptorio e Desenho

GRANDES OFFICINAS DE TYPOGRAPHIA — LITHOGRAPHIA PAUTAÇÃO E ENCADERNAÇÃO

— Timbragem em Alto Relevo —

— Usem Pennas "Alexis" —

Deposito e Officinas: RUA DO LIVRAMENTO, 106

Caixa Postal 94 - Tel. Norte 2386 - End. Telegr. ALEXIS

RUA DO OUVIDOR, 72

Rio de Janeiro

Sexuol

EM COMPRIMIDOS

Producto homœoopotherapico

EXGOTTAMENTO E FRAQUEZA.—A' venda nas boas pharmacias e em todas as drogarias.

REJUVENESCEDOR DA ENERGIA MUSCULAR E NERVOSA.

G E

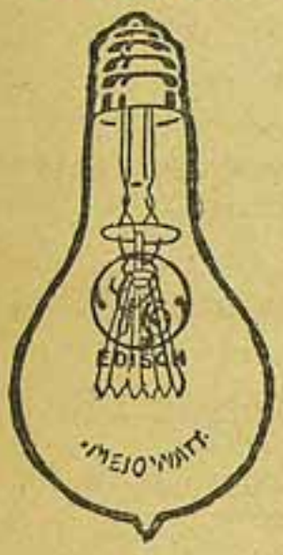

EDISON

As Pessoas Que Tossem

As pessoas que se resfriam e constipam facilmente. — As que temem o frio e a humidade. — As que por uma ligeira mudança de tempo ficam logo com a voz rouca e a garganta inflammadda. — As que soffrem de uma velha bronchite — Os asthmaticos e, finalmente, as creanças que são acommettidas de coqueluche poderão ter a certeza de que seu unico remedio é o XAROPE S. JOÃO. E' a unica garantia da sua saude. O XAROPE S. JOÃO é o remedio scientifico apresentado sob a fórma de um saboroso licor. E' o unico que não ataca o estomago nem os rins. Age como tonico calmante e faz expectorar sem tossir. Evita as graves affecções do peito e da garganta. Facilita a respiração, tornando-a mais ampla, limpa e fortalece os bronchios, evitando as inflammações e impedindo os pulmões da invasão de perigosos microbios. Ao publico recommendamos o XAROPE S. JOÃO para curar tosses, bronchites, asthma, gryppe, coqueluche, catarrhos, defluxos, constipações e todas as doenças do peito.

MUITA ATTENÇÃO — Sómente os bons remedios são imitados; por isso pedimos com empenho ao publico que não acceite imitações grosseiras e exija sempre o verdadeiro XAROPE S. JOÃO

Xarope São João

Preço de um vidro 2$000. Pedidos á Antonio A. Perpetuo — RUA DOS OURIVES, 85 sob. — Rio de Janeiro.

MALEITOL

Cura maleita em seis dias.

A' venda em todas as pharmacias e drogarias.

Fabricantes — Sampaio & Freitas. Estado de São Paulo.

Vidro: 2$000

Não digaes, por favor, — os meus olhos são por demais vermelhos e doentes, as minhas palpebras tão inchadas e repellentes que nada poderá curar. LAVOLHO, o collyrio maravilhoso, vos curará certamente e com rapidez.

Usae LAVOLHO diariamente e as vossas amigas não tardarão em occupar-se da belleza dos vossos olhos.

A' venda, com conta-gottas, nas Pharmacias e Drogarias,

ALFAIATARIA

REMETTEM AMOSTRAS

o Systema Pratico de tirar medidas.

PEDIDOS A

Belmiro Ferreira & Gomes

"INVISIVEIS"

S. B. CARIDADE E VIRGEM MARIA

Qualquer pessoa que, depois de muitos cuidados com a sua saude, não tenha conseguido melhoras satisfactorias deve pedir um diagnostico á Sociedade Beneficente acima, para obter o beneficio desejado. E' preciso mandar o nome, filiação, edade, endereço e um enveloppe sellado para resposta. Cartas para a Caixa Postal, 1916 — Rio de Janeiro.

CONGRESSO
DOS
LORDS

GRANDE CENTRO DE REUNIÕES PARA CAVALHEIROS, ONDE HA SALÃO DE LEITURA, SALA DE JOGOS VARIADOS E MAGNIFICO E COMPLETO SERVIÇO DE RESTAURANT

Funcciona diariamente, menos aos domingos,

RUA DA ASSEMBLEA, 117

SOBRADO

POR CIMA DA CASA HEIM

JOALHERIA
Armando Bernacchi

OFFICINA PREMIADA
NA EXPOSIÇÃO NACIONAL DE 1908
COM MEDALHA DE OURO.

Telephone 78, Central

Rua Gonçalves Dias. 28

RIO DE JANEIRO.

BRANDÃO & C.IA

ALFAIATE
E ROUPAS BRANCAS SOB MEDIDA

TELEPH. NORTE 5635

Rua do Ouvidor, 130

RIO

GOMES NEVES & CIA.

RUA SETE DE SETEMBRO, 161

Importadores de artigos de illuminação

Fogareiros a kerozene, alcool, de diversos fabricantes

Lampadas Externas
com braço
para electricidade a

15$000

Alugam-se lampadas para festas, etc.

Grande officina para concertos de machinas de coser, fogareiros, etc.

TELEP. CENTRAL 4850

ASSUMPTOS DE PECUARIA

AS PELLES NA AMERICA

III

O Viscacho é outro animal da America do Sul pertencendo á ordem dos mammiferos roedores.

Encontra-se no Perú e nos Pampas da Argentina, principalmente entre o Rio Uruguay e o Rio Negro no sul da Argentina.

Este animalzinho faz madrigueiras que comprehendem varias centenas de pés quadrados e depois furam estas em muitas direcções, sahindo dellas usualmente á noite para se alimentarem de capim, sementes e raizes.

Se alguem se approxima delles, logo correm para as suas madrigueiras e, se são perseguidos, dão grunhidos.

A Vicunha, animal valioso que se encontra nas terras montanhosas do Perú, da Bolivia e do Chile, dá uma pelle bastante grande e bonita que se adapta bem aos usos de tapetes, mantas de viagem e outros usos domesticos industriaes.

A côr da pelle da Vicunha é de um moreno dourado, variando de uma côr clara para uma mais escura.

Os indigenas bem como os estrangeiros consideram muito valiosa a sua pelle e estes, regressando aos seus paizes, raras vezes deixam de trazer comsigo algumas pelles lindas de vicunha que servem de adorno e se tornam alvo de admiração.

As Phocas que produzem pelles são divididas em duas classes, a saber: a dos mares septentrionaes pertencentes ao genero Callorhinus e a das regiões meridionaes ou antarcticas, pertencentes á familia dos Artocephalos.

Estas por sua vez se dividem em pequenos grupos conhecidos por diversos nomes.

Nas ilhas de Pribilof, em Alaska, é o logar onde mais habitam as Phocas, embora existam diversas habitações dellas desde o Alaska até ao territorio da Russia.

As Phocas das ilhas de Pribilof foram descobertas em 1786 pelo navegador cujo nome as mesmas ilhas possuem.

Seu navio perdeu o rumo durante uma densa cerração e o bramido de uma multidão de Phocas chamou a attenção do navegador e dos seus companheiros para as proximidades da terra e foi isto provavelmente o que salvou o seu navio de destruição.

Pouco depois que os Estados Unidos obtiveram o territorio do Alaska em 1867 encontraram-se caçadores de Phocas naquellas aguas, em grande numero.

Poucos annos mais tarde este paiz arrendou as ilhas das Phocas a uma Empreza Commercial por um praso de 20 annos, mediante o accordo de que as Phocas não deveriam ser mortas em grandes quantidades, a fim de não causar a sua extincção.

A caça de Phocas no Alaska é bem ardua e excitante. Uma vez que se chegue ao logar onde vivem as Phocas, estas são vistas aos centos; algumas vezes vêem-se cerca de 12.000 reunidas em um só grupo. A Phoca maior, isto é, o macho, pesa desde 400 até 700 libras e quando se acha em terra em geral toma posse de uma area de 25 pés quadrados onde ahi fica protegendo-a de qualquer intrusão: neste pequeno recinto elle fica esperando pelas femeas até um mez e muitas vezes com muito pouco ou nenhum alimento.

O maior numero de Phocas encontra-se no meado de Julho quando provavelmente a metade das phocas das ilhas se acha nas terras ou praias.

As Phocas pequenas aprendem a nadar na edade de 4 a 6 semanas e com a chegada do inverno estão bastante velhas para entrarem na migração de Phocas para o sul, que muitas vezes se estende até á Baixa California.

Estes animaes alimentam-se de Badejos, Callamares e Peixe-rei que vivem nas aguas fundas.

De 1868 a 1897 as Phocas das ilhas Pribilof produziram 2.440.213 pelles e de 1868 a 1892 a producção foi avaliada em 35.000.000 de dollars.

As Phocas das ilhas dos Lobos, perto da bocca do Rio da Prata e das ilhas perto do Cabo Horn, pertencem ao grupo da *Otaria australis* — e todas estas Phocas são protegidas contra o seu exterminio pelos paizes aos quaes as ilhas pertencem: as Republicas do Uruguay, Argentina e Chile.

Suas pelles têm valor commercial, mas o negocio não se tem desenvolvido tão bem como o que proporcionam as pelles das Phocas das aguas septentrionaes.

As Phocas da familia *Otaria ursina* — do mar de Bhering, do mar de Okhotosk e das ilhas Commandu são mais conhecidas no mundo commercial e diz-se que produzem uma qualidade superior de pellica.

Em 1897 a caçada no redor do Cabo Horn montou a 1.265 pelles: a das ilhas dos Lobos no mesmo anno, em 12.791, emquanto a producção total de todas as ilhas do mar de Bhering em 1897 attingiu a mais de 72.000 pelles.

O doutor Joaquim da Silva Tavares

Formado pela Faculdade de Medicina da Bahia.

"Attesto que tenho empregado com vantagem o preparado do Sr. Domingos da Silva Pinto, o PEITORAL DE ANGICO PELOTENSE, nas affecções pulmonares, principalmente nas bronchites chronicas, o que juro sob a fé do meu grão. — Pelotas, 29 de Novembro de 1921. — *Dr. Joaquim da Silva Tavares.*"

DR. PEDRO GOMES DE ARGOLLO FERRÃO, formado em medicina pela Faculdade da Bahia.

"Attesto que tendo empregado o xarope PEITORAL DE ANGICO PELOTENSE, do pharmaceutico Domingos da Silva Pinto, em varios casos de *Bronchites* e *outras affecções das vias respiratorias*, consegui resultados muito vantajosos na clinica civil e até em pessoas de minha familia, onde pude reconhecer a efficacia d'este medicamento, que affirmo em fé de meu grão.

Rio Grande, 10 de Junho de 1921 — *Dr. Pedro Gomes de Argollo Ferrão.*

Reconheço verdadeira a assignatura supra, de que dou fé. — Rio Grande, 14 de Junho de 1921. Em testemunho da verdade, o notario *Luiz de Mello Junior.*

Fabrica e deposito geral — Drogaria EDUARDO SEQUEIRA — Pelotas.

Vende-se em todas as pharmacias e drogarias. Em Porto Alegre: nas drogarias Vasco Azambuja, Ervedosa e Liso, Martins e Muck, Muller e Streb e outras.

TIZANA DE FARO

O melhor e o mais antigo dos depurativos

Effeitos surprehendentes em todas as manifestações syphiliticas

PEDIDOS POR ATACADO A F. DA SILVA NEVES, R. LEDO 75, OU AOS CONCESSIONARIOS PARA TODA A AMERICA

Quintino Pinheiro & Cia.

R. S. Januario 188 - RIO

VIDRO 6$000 — PELO CORREIO 8$000

ATTENDE-SE A PEDIDOS PELO CORREIO

LEIAM "O TICO-TICO", UNICO JORNAL PARA AS CREANÇAS.

SEBO, SABÃO E OLEOS

Breu, Soda caustica, Barrilha, Cimento, Sebo, Oleos de todas as qualidades, Alvaiade V. M., etc.

VENDAS POR ATACADO. PREÇOS SEM COMPETENCIA

J. LOBARINHAS

R. General Camara, 198 -- Tel. Norte 5714

RIO DE JANEIRO

"CASA CIRIO"

Grande sortimento de artigos dentarios, perfumarias e cutelaria fina.

IMPORTAÇÃO DIRECTA DOS ESTADOS UNIDOS E EUROPA

Julio Berto Cirio

Rua do Ouvidor n. 183

Rio de Janeiro

Telephone Norte 3117 End. Tel. "CIRIO"

CAIXA POSTAL N. 15

BARBEIRO

CABELLEIREIRO

TELEPH.: C. 4184

PERFUMARIAS

GRAVATAS

A. Fadigas

R. Gonçalves Dias, 16

RIO

.... Para Bébé e para os Velhos e os Convalescentes

A PHOSPHATINE FALIERES

O ALIMENTO O MAIS RECOMMENDADO

Forma com o leite umas papinhas deliciosas e fortificantes.

Exigir a Marca PHOSPHATINE FALIÈRES. Em todas as Pharmacias e Armazens.

ACABARAM-SE AS POMADAS, OS UNGUENTOS E OS CREMES

que são velhas fórmulas de carrancismo therapeutico e que irritam a pelle com a gordura rançosa que contêm.

sem gordura, liquido, não suja a pelle e nem as roupas, de uso facil, commodo e rapido, não obstruindo os póros da pelle e não impedindo a sua perfeita respiração, que é o unico meio de se conservar perfeita e evitar as rugas da velhice.

A LUGOLINA é o unico remedio Brasileiro adoptado na Europa, Norte-America, Argentina, Uruguay e Chile, com enorme successo.

Cura efficazmente as molestias da pelle, feridas, darthros, eczemas, suor dos pés e dos sovacos, quéda dos cabellos, etc. O seu uso constante conserva a pelle fresca e evita as rugas. Anti-parasitario e cicatrizante poderoso, evitando qualquer contagio nos dois sexos.

Vende-se em todas as drogarias, pharmacias e perfumarias.

Preço: 3$000

Unicos depositarios: ARAUJO FREITAS & C. — Rua dos Ourives, 88 e S. Pedro, 90 — Rio de Janeiro.

CASA SPORTSMAN

Bola Gregor (official) n. 5 . . . . . 70$
Bola Sportic completa, n. 5 . . . 28$
Bola Gregoric, completa, n. 5 . 28$
Bola Clubic, completa, n. 5 . . 26$
Bola Rex, completa, n. 5 . . 22$
Bola Rex, completa, n. 3 . . 14$
Bola Rex, completa, n. 1 . . 8$
Pneumaticos n. 1, 3$; n. 2, 3$500; n. 3, 4$; n. 4, 5$; n. 5, 6$; n. 6, 8$000.

Shooteiras desde 26$ a 35$000.
Meias 6$ — Calções 6$ e 10$ — Camisas desde 7$000

Todas as encommendas devem vir acompanhadas de mais 10 *|* para o porte. (Para o porte das bolas 2$).
RAUL CAMPOS—Rua dos Ourives, 25 e 27—Rio de Janeiro.

Restablece o Vigor Sexual em 48 Horas

A Nova Descoberta Scientifica Maravilhosa.

O novo Tratamento Palmette é a descoberta scientifica de poder extraordinario. Mesmo em homens de edade avançada e impotentes durante muitos annos **tem producido vigor assombroso em 2 ou 3 dias.** Milhares de homens estão tentando resultados desastrosos, quando deixam varios condições sexuaes continuar, taes como emissões diarias e noturnas, timidez, abuso proprio, perda de memoria e força de vontade, melancolia, perda de força sexual completa ou parcial, orgãos encolhidos, falta de sencação, etc. Não se usam pilulas, pós, liquidos, unguentos ou aparelhos mechanicos. **Qualquer homem** que deseje obter força sexual maior do que possude agora, e todos aquelles que se sentem debilitados completa ou parcialmente, podem agora restabelecer-se **rapidamente.** Manda o seu nome e endereço em uma carta, e pela volta do correio enviaremos detalhes illustrados gratis. Escreva á **International Palmette Company, Depta. A, 3104 Michigan Ave., Chicago, Ill., E. U. A.**

DÔR DE cabeça

ou outra qualquer dôr

que se emprega tambem contra a

INFLUENZA E GRIPPE

O GUARAFENO

é o remedio que mais prodigios tem feito nos casos indicados nos prospectos que acompanham cada tubo de comprimidos.

Usae o GUARAFENO. — Vende-se em todas as pharmacias e drogarias.

Depositos geraes: — PHARMACIA CESAR SANTOS — Rua Santo Antonio, 25 e 27 — Pará, Brasil, e ARAUJO FREITAS & C. — Rua dos Ourives, 88 — Rio de Janeiro.

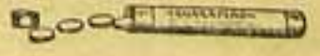

MEDIANTE— o nome por extenso, edade, residencia, hora certa de estar em casa, um envelope já sellado e sobrescriptado para volta, o CENTRO HUMANITARIO D'"OS VIDENTES", Jesus, Caridade, Maria, José, fornece diagnosticos aos doentes e os meios de CURAL-OS.

Correspondencia com "OS VIDENTES", Caixa Postal numero 2.216 (dois mil duzentos e dezeseis), RIO DE JANEIRO.

VERMIOL RIOS

SALVADOR DAS CREANÇAS

E' o unico *Vermifugo-Purgativo* de composição exclusivamente vegetal, que reune as grandes vantagens de ser positivamente *infallivel* e completamente *inoffensivo*. Póde-se, com toda confiança, administral-o ás creanças, sem receio de incidentes nocivos á saude. Sua efficacia e inoffensividade estão comprovadas por milhares de attestados de abalisados medicos e humanitarios pharmaceuticos. A' venda em todas as pharmacias e drogarias.

Depositarios: *Silva Gomes & C.*—Rua 1° de Março, 151—Rio

As Pilhas Seccas
Columbia

AS melhores para campainhas, zumbidores e ignição de motores a gazolina. Mais energia, melhor serviço e duração muito maior. Podem ser obtidas em toda a parte por preço modico.

Insista-se nas COLUMBIA

Duram mais tempo

National Carbon Co., Inc.
30 East 42d Street
New York, N.Y.
E.U.A.

FONSECA, ALMEIDA & C.

IMPORTADORES E EXPORTADORES

Ferragens, tintas, vernizes, oleos, lubrificantes, materiaes de construcção, tubos, gaxetas, correias, cabos, maçames, metal, etc, etc. Material para estradas de ferro e officinas.

Armazem e escriptorio: Rua 1° de Março, 75

Deposito: RUA CAMERINO, 34
CAIXA POSTAL 422
End. telg. "CALDERON" Rio de Janeiro

DIALOGO DE INSECTOS

As abelhas. — Onde estão as flores, que tão bello perfume exhalam?

As borboletas. — E' esta joven que tem o halito perfumado, por fazer uso do « DENTOL ».

O DENTOL (agua, pasta, pó, sabão) é um dentifricio que, além de ser um antiseptico perfeito, possue um perfume agradabilissimo.

Fabricado segundo os trabalhos de Pasteur, endurece e fortifica as gengivas. Dentro de poucos dias, dá aos dentes a alvura do leite. Purifica o halito, e é especialmente indicado aos fumadores. Deixa na bocca uma sensação de frescura deliciosa e persistente.

O DENTOL encontra-se nos principaes estabelecimentos de perfumarias e nas pharmacias.

Deposito Geral: *Maison Frere, 19, rue Jacob, Paris.*

ELIXIR DE
INHAME

DEPURA
FORTALECE
ENGORDA

ASTHMA

COMBATEM-SE COM EXITO OS HORRIVEIS ACCESSOS COM OS

Pós Anti-Asthmaticos

"DESCOBERTA JAPONEZA"

Marca Registrada

Depositarios: BRAGANÇA, CID & Cia.

RUA BUENOS AIRES, 172 — Rio de Janeiro

LEITORES E LEITORAS (Toda a parte) — Hip! Hip! Hip! Hurrah!...

Permitti que assim abramos esta Caixa. E' que neste numero celebramos todos o 22° anniversario d'"O Malho", a nossa e vossa revista, pela qual tantissimo trabalhamos, vós, com o vosso talento e nós com a justiça que elle merece.

Tendes razão de queixa? E' possivel! Mas Christo tambem soffreu, e não escrevia para jornaes...

De modo que tambem nos julgamos não só perdoados como ainda autorisados a continuar na mesma faina por mais 365 dias, durante os quaes haveis, leitores e leitoras, de nos honrar sempre com as vossas luzes, desde a da mais modesta lamparina até á do mais poderoso holophote.

Hip! Hip! Hip! Hurrah!...

YOLE (Rio Grande) — Com todo o respeito que nos merece uma dama, não podemos deixar de lhe dizer que ha uma cousa indispensavel na arte de fazer versos: — a metrica. Ora, justamente, é essa cousa que os seus versos não têm, como se prova já:

"Já não *existe* p'ra *nos* as alegrias—11
Até as flores do jardim cahiram inanimadas e frias. — 18
Parece que tambem nos *comprenderam*..." — 10

Como se vê, só póde ser considerado certo o ultimo verso que tem dez syllabas metricas, com a tonica na 6ª syllaba, como é de regra, ou melhor, de uma das regras. Os mais excedem dessa medida, e de tal maneira o segundo, que parece mais um cabo de vassoura de vasculhar...

E, agora reparamos nas tres *ratas* que tomamos a liberdade de gryphar. 1ª — a existencia de um verbo no singular para um sujeito no plural: *alegrias*. 2ª — o pronome *nós* desaccentuado e, portanto, convertido em outra cousa qualquer... 3ª — a suppressão de uma syllaba média do verbo *comprehender*.

Vistos os autos e considerados estes e outros pontos do soneto, condemnamos a autora nas custas: pague o tributo ao estudo, antes de reincidir no proposito de fazer versos.

Não dizemos crime porque, naturalmente, não houve intenção.

A. C. NERO (Rio Claro) — Eis o primeiro canto da poesia *Cantor*:

"Os campos verdejam. O céo resplende,
Os jardins florescem ao *milhe raio*,
Após o longo *tempor* do inverno
Cantam os passaros. E torna Maio."

Não é preciso mais nada para se avaliar a qualidade do poeta. E' de primeirissima! Mette ralo (que o parta!) no meio da joça, para assustar o tempo e fazer tornar Maio.

Nero feroz, para quem, aliás, existe sempre a perspectiva de um balsamo consolador. E' aquella primeira parte do 1º verso: *Os campos verdejam*.

Que lhe faça muito bom proveito, mas metta o *Cantor* no... sacco!

DOM CASMURRO (Victoria) — Que é que nós dissemos? Que nos parecia haver já lido, algures, os versos que nos mandou. E para que os leitores nos auxiliassem a memoria, publicámos os taes versos no numero de 1 do corrente.

Por acaso é isso duvidar da sua autoria? Por acaso não podia ter você publicado algures aquelle soneto? Quantos e quantos têm feito isso e até mesmo repetir a remessa de poesias já publicadas?

O seu gentil par de couces tem, portanto, de recochetear e ferir o atirador. Só desistimos de revidar a *montaria* com que você nos ameaça: preferimos ficar de pé... atraz!

JOSE' M. PEREIRA (Rio Grande) — Se não houve referencia ao soneto — *A' Deusa* — é signal de que é publicavel mediante algumas correcções que serão feitas quando houver tempo — despacho que neste momento lançamos no soneto — *Queixume* — agora recebido.

JACY DE PLARBAC (São Paulo) — Seus "triolets" não têm vivacidade: são arrastados e molles como quê! Todavia, veremos — como diz o cego.

GABRIEL (Valença, Bahia) — Não, senhor! Não lhe chamaremos — louco furioso por fazer versos. A tanto não vae o nosso amor á verdade... O que censuramos é ter escripto com uma tinta que desappareceu, quasi, e nos vae obrigar a esperar os seus oculos para que possamos decifrar as garatujas restantes.

ISMAEL PRATES (Santa Cruz) — Muito obrigados pela remessa da photographia da casa onde nasceu Thomaz Pompeu de Souza Brasil. Será publicada. E sempre ás ordens.

LEITOR (?) — A remessa de tres retalhos de jornal com annuncios de remedios contra fraquezas de certa ordem, prova que o amigo anda de muito boa fé por este mundo... Deus o conserve perfeitamente nessa infinita ingenuidade!

VIRGILIO NUNES (Dois Rios) — Comecemos pelo fim, que é sempre o melhor principio quando se trata desta secção, em que os ultimos são os primeiros... no pão!

Diz o amigo que o soneto — *Arrependido* — publicado no numero 1.086, com a assignatura Gomes da Rocha, *lhe pareceu* ser de Castro e Souza, e que tinha *plena lembrança* de já o haver lido nas columnas d'"O Malho", ahi por 1920.

Ora ahi está uma cousa muito séria, mas que precisa de outra: de tempo da nossa parte para verificar a exactidão das suas suspeitas. Entrementes — como diziam os velhos — fica o seu aviso a servir de alarma aos amadores do *sherlockismo*. E no fim entraremos nós com o nosso jogo...

A' VENDA EM TODAS AS LIVRARIAS

E agora o melhor da festa: o seu soneto de saudação ao nosso anniversario. Com os nossos agradecimentos, eil-o:

"ANNIVERSARIO D'*O MALHO*

Salve, 20 de Setembro, salve!

No firmamento, plena de doçuras,
Hoje a aurora será das mais formosas;
E Titão surgirá lá nas alturas,
Derramando ouro sobre a terra, e rosas!

Os passarinhos cheios de ternuras,
Desfiram, nas florestas perfumosas,
As suas mais sublimes e mais puras,
Canções de amor, em horas tão ditosas!

Haja todo o esplendor na natureza,
Fujam p'ra longe as trevas da tristeza,
Caia do céo da sã ventura o orvalho!

No meio da doçura e da alegria,
Brado bem alto, em tão ditoso dia:
— Viva "O Malho" sublime, viva "O Malho"!...

Dois Rios, S. Fidelis.

Virgilio Nunes."

MEDICOS de nomeada e professores da Faculdade de Medicina do Rio de Janeiro, deram referencias elogiosas sobre a Manteiga phosphatada Simões. Centenas de observações de clinicos autorisados. "Alimenta — Nutre — Tonifica". — Confeitarias — Armazens — Pharmacias — Drogarias de 1ª ordem.

O MALHO

PREÇO DAS ASSIGNATURAS

Um anno (Serie de 52 ns.)	25$000
" semestre (26 ns.) . .	13$000
Estrangeiro (1 anno) . . .	55$000
" " (Semestre) . . .	28$000

PREÇO DA VENDA AVULSA

No Rio	$500
Nos Estados	$600

As assignaturas começam sempre no dia 1 do mez em que foram tomadas e só serão acceitas annual ou semestralmente. Toda a correspondencia, como toda a remessa de dinheiro, (que póde ser feita por vale postal ou carta registrada com valor declarado), deve ser dirigida á Sociedade Anonyma O MALHO — Rua do Ouvidor, 164. Endereço telegraphico: OMALHO—Rio. Telephones: Gerencia: Norte 5402; Escriptorio: Norte 5818. Annuncios: Norte 6131. Officinas: Villa 6247.

Sucursal em S. Paulo, Rua Direita n. 7, sobrado. Tel. Cent. 3949. Caixa Postal 9.

VILLARINO MOTTA (Amargosa) — Parodiando o que se costuma dizer quando se vê uma pessoa aborrecida, aqui deixamos dito o que foi a nossa impressão ao ler seus versos: — Melhor cara traga o soneto de amanhã...

J. ROSA (Caxambú) — Que dirá o poeta Da Costa e Silva ao ler o primeiro quarteto do soneto que lhe dedicou?

"*Fechai* Maria a *maldita* porta...
Abrir-se-á no *seu* olhar medonho!...
E lá no auge do profundo sonho;
Terão as palmas de uma alma morta."

Dirá pelo menos isto: — Vade retro, Satanaz! E' que além da falta de metrica ha a falta de grammatica. Ha o augmentativo de *maldita* pelo systema do augmento dos *t t*, e ha o desconcerto da Maria, ao ser tratada por *vós* e por *tu*, ao mesmo tempo... E após outras fraquezas ha este final:

"Virgilio oh! genial poéta cantante!
Marcha a minha frente sempre guiante,
Seguir-te-ei de passo firme, *vacillan-*
[*te!*..."

Virgilio, poeta cantante?!... E, além disso, feito moço de cego, á frente do Sr. Rosa?!... Ora, caro senhor... boa tarde!... Virgilio nada tem que ver com esses erros e seria capaz de dar quatro petelecos num poeta que, não contente em quebrar os pés dos versos, ainda vem ostentar cá fóra que tem passo firme e vacillante, ao mesmo tempo.

Isso é doença grave...

ANESIO LEÃO (Campina Grande) — Como tem arte e espirito a sua reclamação, aqui a publicamos com muito prazer. Cumpre-nos, porém, accentuar que, antes de a recebermos já haviamos publicado uma das poesias em questão.

Mas... lá vae a *chorumella* rimada para gaudio e ensinamento de outros preopinantes:

"Meu caro Dr. Cabuhy

Ha dias que triste vivo, por não saber o motivo (não que eu seja dos vexados;) porque muitos dos meus versos, que lhe enviei de duas vezes, ahi estão ha quatro mezes, sem que sejam publicados.

Talvez já nem saiba o mestre por onde andam estes versos; naturalmente dispersos por sobre as mil bancas dessa Redacção; e, como a luta não lhe permitte buscal-os, só poderei encontral-os... de pois de um'outra remessa.

Não vá por isso o Dr. chamar-me "pulga de cós" — pois acredito que nós, que para "O Malho" escrevemos, se ha d'um trabalho que enviamos na solução certo custo, é natural, é bem justo que a solução procuremos.

"O Malho", quero assignal-o, porém ás vezes receio que, vindo pelo Correio, com certeza "cria pés"; no emtanto, aqui, não obstante o preço que á capa lê-se, (1) se "O Malho" querenos, esse só temos por um mil réis...

Terminando a minha carta, ao mestre peço desculpa, pela involuntaria culpa de lhe roubar a attenção. De certo, aqui sempre encontra disposto a qualquer trabalho do velho mestre, d'"O Malho", o creado — *Anésio Leão.*"

(Campina Grande 5-8-23).

BETÃO (Rio) — Está bem! Não precisa chorar tanto para ver publicadas as suas gracinhas... Ellas aqui vão para tambem fazer chorar os leitores. São de um espirito... aterrador!

"MINHA CONSTANTE DESVENTURA

Constante, meu lindo amor,
Eu tenho a doce ventura
De brindar-te a rosea côr
Do rosto... Ah! não! — a pintura...

Diz-me o vulgo — Ella os cabellos
Pinta e um peccado commette:
Enche a tu'alma de zelos,
Constante, pintando o sete...

Minha grande desventura
Oh! tu, Constante, não sentes...
Mas não me mostres os dentes
Da postiça dentadura...

Bem vejo que são *camiços*
As tuas pernas, Constante,
Mas penso nos teus postiços,
Com indulgencia de amante!

Betão."

DR. CABUHY PITANGA

(1) Apite-se com força, chamando a policia de costumes... pronominaes!

Soffreis do Figado?
Ictericia?
Calculos?
Congestões
Hepaticas?
TOMAE
PARIQUYNA
Receitada pelos grandes medicos
A' venda em todas as pharmacias e drogarias.

Indicador d'O MALHO

ADVOGADOS

Dr. Clineu B. Gaia, advogado — Esc., rua 15 de Novembro, 50 B — Salas 8 e 10 — S. Paulo.

Professora de piano e compositora, recentemente chegada da Europa, acceita discipulas. Trata-se na rua Sete de Setembro, 211, 1º andar, das 13 ás 16 horas.

Cêra para dôr de dentes DA LUSTOSA

Com 2$000 V. S. compra um tubo com côra sufficiente para cerca de 10 applicações

Allivio immediato e duradouro.
Ideal para as creanças
Não queima a bocca.

A' venda em todas as pharmacias, drogarias e casas de artigos dentarios.

Cabello Macio e Rico

Por que haveis de estar contente com um cabello delgado, aspero e desegual? O Vigor do Cabello do Dr. Ayer amacia e enriquece o cabello e conserva o couro da cabeça limpo e sadio. Não altera a cor. Impede promptamente o cair do cabello.

NÃO SE ESQUEÇA

de incluir hoje na sua nota de compras o remedio necessario para ricos e pobres, que deve existir em todas as casas.

Nada superior para doenças da pelle: eczemas, frieiras, empigens ou golpes, escoriações, ulceras antigas etc., etc. Não suja a roupa nem se conhece a applicação.

Se preza a saude, e quer poupar dinheiro, compre hoje mesmo um vidro de DERMOL e leia o livro que o acompanha, citando remedios para varias doenças difficeis de curar.

A' venda em todas as pharmacias e drogarias importantes.

Exija DERMOL do pharmaceutico Henrique E. N. Santos, e não acceite imitações baratas.

Pedidos a Henrique E. N. Santos. — Caixa postal 688. — Rio de Janeiro. — (*Phone* 4737).

Dr. Alexandrino Agra
Cirurgião Dentista

Participa aos seus amigos e clientes que reabriu o seu consultorio

R. RODRIGO SILVA n. 26
Telephone C. 2902

Os Chapeus e o Vento

Nunca como nos dias de hoje houve tamanha necessidade de possuir uma abundante e solida cabelleira.

O systema atmospherico mudou completamente entre nós, e sopram uns ventos tão arrebatadores que só os vestidos "entravés" podem desafiar em materia de exhibição imprevista de pernas, etc.; porém, emquanto aos chapeus com tendencias a aeroplanos, não ha Deus que os mantenha em perfeita estabilidade, se os ganchos não estiverem solidamente espetados.

E como se póde isto conseguir em cabeças pobres de cabellos, as quaes se supprem com ridiculos postiços, geralmente?

Mais de um chapeu voou numa rajada de vento arrebatando em seu vôo rabichos, tranças, caracóes pertencentes a antigos defuntos, com que "coqueteavam" as presentes proprietarias por acquisição commercial.

Temos que imaginar a ridicula posição da victima, correndo atraz do seu chapeu ao qual vae junta a sua cabelleira.

Para se livrar de tudo isto não ha senão um remedio que, ao contrario dos da pharmacia, é facil, agradavel e efficaz: — Usar o milagroso "*Tricofero de Barry*", não milagroso para que seja uma bruxaria, mas porque o seu uso methodico e constante a muitas damas e cavalheiros, em caminho de calvicie chronica, offereceu uma regeneração capillar assombrosa, podendo ostentar hoje cabellos sãos, de aspecto juvenil e brilhantes, com os quaes o pente póde effectuar milagres de elegancia e os chapeus phenomenaes ficarem espetados segura e solidamente.

XAROPE de REUTER

Para

Anemia,

Chlorose

e todas as Doenças que proveem de Contaminação ou Empobrecimento do Sangue.

P

AMARGO SULFUROSO DO DR. KAUFMANN'S

VOS SENTIS com o espirito enfraquecido e soffreis dos excessos da mocidade? Se assim fôr o AMARGO SULFUROSO vos curará.

Vossa urina é espessa, turvada ou de côr muito carregada?

Não espereis! Vossos RINS se estão arruinando? Tomae **Amargo Sulfuroso.**

Um frasco de **Amargo Sulfuroso** vos fará maior bem que todas as prescripções em latim de drogas e venenos mineraes que permanecem em vosso organismo, destróem vossos ossos e vos reduzem a um invalido, pobre, fraco e imprestavel. Ninguem permanecerá doente por longo tempo usando o **Amargo Sulfuroso.**

O POSTO DE VOSSA FILHA

se estiver coberto de botões desgraciosos ou de espinhas, dáe-lhe **Amargo Sulfuroso.** As senhoras de saude delicada, que estão sempre adoentadas, deveriam empregar o **Amargo Sulfuroso.** Não ha nada melhor. Experimentae o **Amargo Sulfuroso** hoje á **noite** e dormireis bem e encontrareis alivio nelle.

O **Amargo Sulfuroso** tornará o vosso sangue puro, rico e forte, enrijando vossas carnes. Comprae já um frasco.

VOS SENTIS NERVOSO

excitado, ou com a saude "delicada?" O AMARGO SULFUROSO vos porá bem e fará de vós uma outra pessoa.

Preparado por A. P. Ordway & Co., chimicos-fabricantes em New-York, E. U. da America.

Unico agente para o Brasil AMBROSIO LAMEIRO

Rua S. Pedro, 270 — Rio de Janeiro

CASA GUIOMAR

CALÇADO "DADO"

Avenida Passos, 120

RIO

A CASA GUIOMAR lança no mercado mais um artigo da ultima moda por preços que nenhuma casa póde competir.

ALPERCATAS ENVERNIZADAS

de 17 a 20.	8$000
de 27 a 32.	10$000
de 33 a 40.	12$000

Pelo Correio mais 1$500, por par.

Remettem-se catalogos illustrados, gratis, para o interior, a quem os solicitar.

Pedidos a

JULIO DE SOUZA.

DOIS EX-TUBERCULOSOS

Elle — Quem havia de dizer, hein? Você, um bacalhão de porta de venda, está uma baleia!...

Ella — E você?! Um pau de virar tripas, e já parece um botto!...

Os dois, em côro — Quem nos mandou tomar o Oleo de Capivara, que cura bronchites, todas as molestias dos orgãos respiratorios e todas as fraquezas?...

Preço do frasco 4$, duzia 42$, abatimento para grosa. Exigir sempre os preparados de Medeiros Gomes, Marca Registrada Capivara, que são os unicos verdadeiros. Cuidado com as imitações grosseiras, que são sempre prejudiciaes aos doentes. A' venda nas principaes pharmacias e drogarias do Brasil e na fabrica e deposito geral Avenida Passos 86 e Alfandega 218.

Sociedade Anonyma "O MALHO"

A MAIOR EMPRESA EDITORA DO PAIZ

"Grande Premio" na Exposição Internacional do Centenario em 1922.

Capital realisado: 2.000:000$000

Séde no Rio de Janeiro — Rua do Ouvidor, 164

Endereço Telegraphico:
OMALHO — RIO

Telephones:
Gerencia: Norte 5402
Escriptorio: " 5818
Annuncios: " 6131

Succursal em São Paulo: Rua Direita, 7 — Sob. — Telephone Central 5949 — Caixa Postal — Q.

Editora das seguintes publicações:

"LEITURA PARA TODOS" — Magazine mensal.

"O MALHO" — Semanario politico illustrado.

"O TICO-TICO" — Semanario das creanças.

"PARA TODOS..." — Semanario illustrado Cinematographico.

"ARLEQUIM" — Semanario mundano e sportivo.

"ILLUSTRAÇÃO BRASILEIRA" — Mensario illustrado de grande formato (orgão official da Commissão Executiva do Centenario da Independencia).

Annuarios:

"ALMANACH DO MALHO"

"ALMANACH DO TICO-TICO"

"ALBUM DO PARA TODOS"

ILLUSTRAÇÃO BRASILEIRA

REVISTA MENSAL ILLUSTRADA, COLLABORADA PELOS MELHORES ESCRIPTORES E ARTISTAS NACIONAES E EXTRANGEIROS.

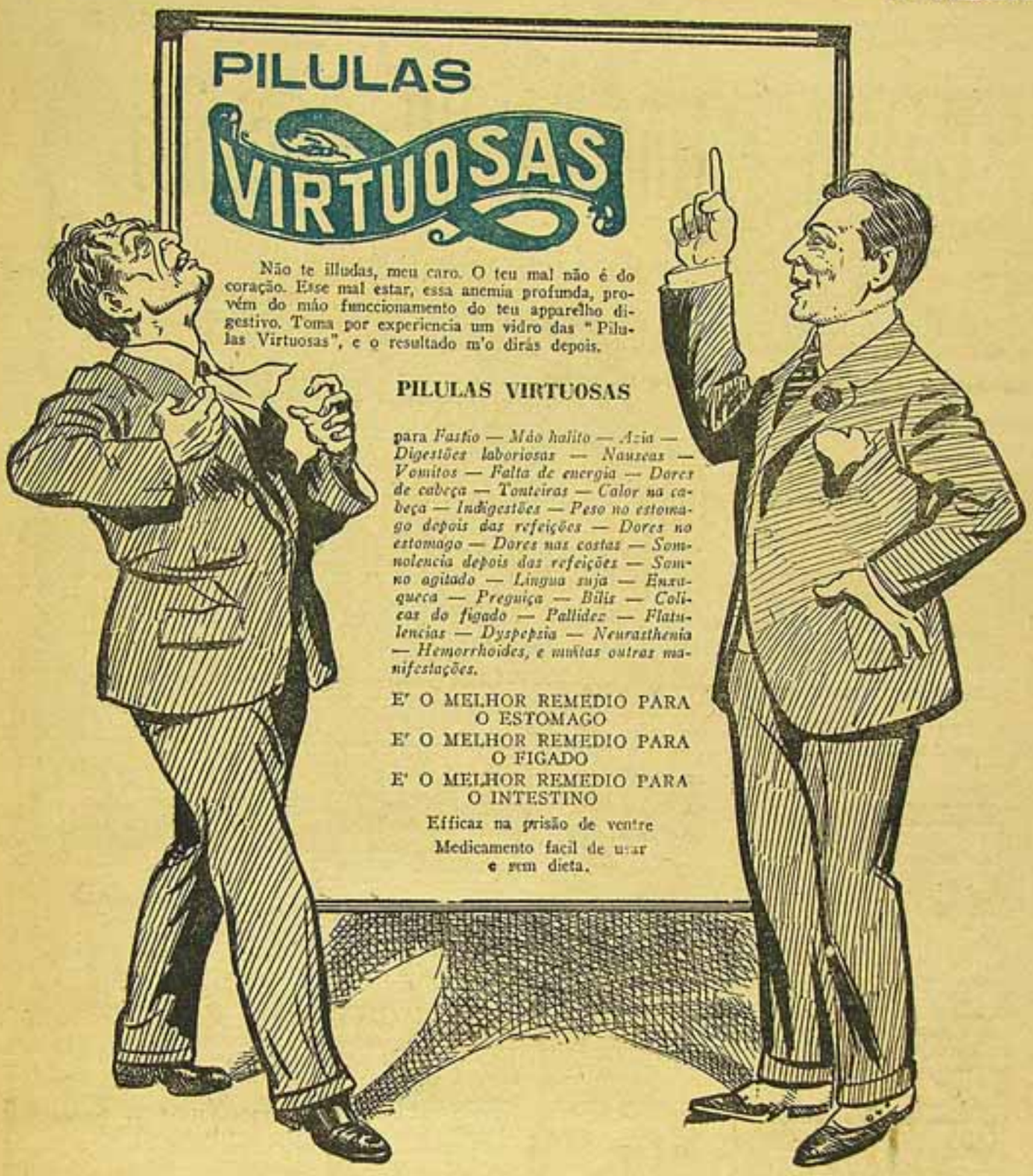

UM VALIOSO ATTESTADO

Illmo. Sr. João Fonseca — Soffrendo ha muito do estomago, cujo soffrimento me perturbava devéras a tranquillidade, não tinha quasi appetite e depois das refeições sentia um grande peso no estomago, um mal estar insupportavel, azias, tonteiras e outros symptomas da terrivel dyspepsia, que por sua vez me atacou os intestinos, causando-me forte prisão de ventre, chegando a ficar quatro e mais dias sem evacuar, sentindo diariamente muitas colicas e á noite um somno intranquillo, mas graças a um conselho de um amigo comecei a fazer uso de suas "Pilulas Virtuosas", e graças a Deus considero-me quasi curado, estou no segundo vidro, já me voltou o appetite e desappareceram todos estes symptomas que tanto me faziam soffrer.

Por um dever de gratidão envio-lhe esta, de que poderá usar como quizer.

Barbacena, 12 de Dezembro de 1921. — **Luiz Maria da Silva.**

"Pilulas Virtuosas": em todas as pharmacias; deposito: **ALMEIDA MARTINS & C.**, Rua do **Rosario 172 — Rio.** — Vidro, 2$000; pelo Correio, 2$500.

Banco Nacional Ultramarino

SÉDE EM LISBOA — FUNDADO EM 1864

Banco emissor e Caixa do Estado nas Colonias Portuguezas

Filiaes no Porto, Aveiro, Beja, Braga, Bragança, Castello Branco, Coimbra, Covilhã, Extremoz Evora, Faro, Figueira da Foz, Guarda, Guimarães, Lamego, Leiria, Olhão, Portalegre, Portimão, Santarem, Setubal, Silves, Tavira, Torres Vedras, Vianna do Castello, Villa Real, Vizeu, Ponta Delgada e Angra do Heroismo (Açores), Funchal (Madeira), e em todas as colonias portuguezas.

FILIAES EM PARIS, LONDRES E NEW YORK

Capital	Esc. 48.000:000$00
Fundo de reserva...	Esc. 30.200:000$00

BALANCETE DAS FILIAES DO RIO DE JANEIRO, SÃO PAULO, PERNAMBUCO, PARÁ E MANÁOS EM 30 DE JUNHO DE 1923

ACTIVO

Capital a realisar		$
Letras descontadas..		10.290:301$341
Letras e effeitos a receber:		
Por c|propria do exterior..		1.134:190$600
Por c|propria do interior..		26.051:622$974
Em cobrança do exterior..		5.203:913$810
Em cobrança do interior..		14.413:192$779
Valores em liquidação		$
Emprestimo em c|corrente		46.570:147$460
Valores caucionados..		46.922:872$277
Valores depositados		45.623:412$545
Caixa Matriz..		20.186:745$033
Agencias & Filiaes no exterior		13.520:293$442
Agencias & Filiaes no interior		39.768:062$823
Correspondentes no exterior		2.673:172$702
Correspondentes no interior		2.844:162$992
Titulos e fundos pertencentes ao Banco		2.438:684$223
Hypothecas		3.783:252$350
Caixa:		
Em moeda corrente no Banco	8.215:540$072	
Em moeda ouro no Banco	$	
Em outras especies no Banco	99:894$654	
Em deposito no Banco do Brasil .	10.044:222$324	
Em outros bancos..	255:228$616	18.614:894$666
Diversas contas		113.034:715$032
		413.073:727$049

PASSIVO

Capital	3.000:000$000
Fundos de reserva	$
Deposito em c|c com juros	30.718:311$931
Depositos em c|c limitadas	37.676:327$810
Depositos em c|c sem juros	5.867:477$694
Depositos a prazo fixo	19.077:220$247
Depositos em c|de cobrança do exterior	47:940$330
Depositos em c|de cobrança do interior	$
Titulos em caução e em deposito..	92.546:284$822
Caixa matriz	9.418:206$910
Agencias e filiaes no exterior	25.136:026$549
Agencias e filiaes no interior	28.796:559$887
Correspondentes no exterior	3.273:381$605
Correspondentes no interior	2.618:135$727
Valores hypothecarios	3.783:252$350
Letras a pagar	877:939$495
Lucros e perdas..	522:373$955
Diversas contas	149.296:863$049
Ordens de pagamento	417:424$688
	413.073:727$049

Rio de Janeiro, 6 de Agosto de 1923. — O Contador, *Ernesto Soares*. — O Gerente, *J. A. dos Santos Callado*.

INDUSTRIA MORRO AGUDO

FABRICA NO ESTADO DO RIO

TIJOLOS

E

TELHAS

Madeiras

e todos os

materiaes de

construcção

J. S. SOUZA

CODIGO RIBEIRO — End. Teleg. "MORRAGUDO"

RUA DA ALFANDEGA, 57, SOB.

TELEPH. 5524 NORTE

RIO DE JANEIRO

José Simões de Souza

ADVOGADO

ESCRIPTORIO COMMERCIAL:

Rua da Alfandega, 57, sob.

TEL. NORTE 5524

Banco de Espanha e Brasil

RUA DA CANDELARIA, 21

Agencia no Meyer: RUA ARCHIAS CORDEIRO, 145 — RIO DE JANEIRO

FAZ TODA A CLASSE DE OPERAÇÕES BANCARIAS Condições vantajosas

TAXAS DOS JUROS QUE PAGA POR DEPOSITOS (até novo aviso)

Em conta corrente de movimento (á ordem) .. .. 2 °|°

Em conta corrente, até 10:000$000, entradas desde 50$000.. .. .. 4 °|°

DEPOSITO A PRASO FIXO

(para qualquer quantia, desde 100$000)

A 6 mezes .. .. 5 °|°

A 9 mezes .. .. 5-1|2 °|°

A 12 mezes .. .. 6-1|2 °|°

Nos vencimentos, estes depositos poderão ser renovados por egual ou differente praso, bastando para isso a declaração do depositante ao fazer o primeiro deposito ou, posteriormente, antes do vencimento.

DEPOSITOS PARA RETIRADAS COM AVISO PREVIO

Com aviso de 30 dias, depois de 2 mezes .. .. 4-1|2 °|°

Com aviso de 30 dias, depois de 4 mezes .. .. 5 °|°

Com aviso de 30 dias, depois de 6 mezes .. .. 5-1|2 °|°

Directores:

José Vasques Ferro — Presidente
Antonio de Almeida Cardoso — Gerente
Dr. Antonio Minervino de Moura Soares — Secretario.

Supplentes:

Salvador Oliveras
Alfredo Mayrink da Silva Veiga
Francisco Eugenio Leal
José Maria Fernandes
Emilio Rodrigues Rosas

Conselho Fiscal:

Gervasio Seabra
Dr. Alvaro Miguez de Mello
Antonio Mendes Campos Filho

Supplentes

Antonio Aurelio Perez Gil
Antonio Francisco Alves
Cesario Coelho Duarte

Bon Ami

Uma vidraça por minuto

Quem se lembrou alguma vez de que a limpeza das janellas seria coisa tão facil?
Simplesmente um pouco de escuma tenue de Bon Ami — fórma-se uma camada nevoenta — uma limpeza leve com um panno macio ou com papel de seda — e a sujidade e o Bon Ami secco vão-se embora juntos, como a geada desapparece sob os raios do sol.
Vêde! Claro como crystal — nem uma mancha, nem um risco.
O vidro da janella está completamente invisivel. Ha, porventura, outra coisa que limpe vidraças com esta perfeição?

Agentes geraes para o Brasil
TELLES, IRMÃO & CIA.
Rua Florencio de Abreu, 5
S. PAULO

Rua Visconde de Inhaúma, 76
RIO DE JANEIRO

. A lamina de fio mais perfeito que se conhece:

Graças a longos annos de experiencias para aperfeiçoar as navalhas Valet Auto Strop, todo o mundo póde ter agora o goso de se barbear rapida e deliciosamente, como nunca d'antes, no breve espaço de 78 segundos, (depois de se ter ensaboado) e sem cortes nem ardencias. Compare estas navalhas com quaesquer outras e decidir-se-á a fazer parte dos milhões de pessoas que ha usam presentemente. Todos os commerciantes do ramo as vendem. O apparelho compõe-se da navalha propriamente dita, do afiador e das laminas.

PREÇO DE RECLAME!

Modelo "Valet" "C", em estojo com tres laminas e um afiador!!! — **RS. 18$000!** Pelo Correio, mais Rs. 1$000.

VENDE-SE NAS PRINCIPAES CASAS — BOAS VANTAGENS A REVENDEDORES

Agentes: Luiz Hermanny Filho & Cia. Ltda.
Rua Gonçalves Dias 54 — RIO DE JANEIRO

A Senhora está doente?

USE A

"FLUXO-SEDATINA"

O REMEDIO DAS SENHORAS

EFFICAZ EM TODAS AS MOLESTIAS DO UTERO E SEUS ANNEXOS. REGULARISA AS MENSTRUAÇÕES, ACABA COM AS COLICAS, A NERVOSIA, O HYSTERISMO. ENGORDA E RESTITUE A ALEGRIA E A SAUDE ÁS MOÇAS PALLIDAS, ANEMICAS, QUE SOFFREM DE FLORES BRANCAS, CORRIMENTO, REGRAS DOLOROSAS E MAU ESTAR.

ADOPTADA NAS MATERNIDADES COM SUCCESSO, POIS FACILITA OS PARTOS, DIMINUINDO AS DORES E EVITANDO AS HEMORRHAGIAS.

A «FLUXO-SEDATINA» é a salvação da Mulher

ENCONTRA-SE EM QUALQUER PHARMACIA

LEITE PURO PARA CREANÇAS

Os alimentos "LACTEOS ALLENBURYS" são a mais completa approximação do leite materno, attingida até hoje pela sciencia.

Quando usados segundo as indicações, fornecem uma dieta completa, produzindo ao mesmo tempo saude robusta e crescimento vigoroso, carnes firmes e ossos solidos. Diarrhéa e perturbações digestivas e estomacaes são evitadas pelo uso dos alimentos "ALLENBURYS", em virtude do methodo de fabricação, isentos de germens nocivos, constituindo uma alimentação mais aconselhavel do que o leite de vacca, principalmente nos paizes tropicaes.

Os ALIMENTOS "ALLENBURYS"

N. 1. — São usados desde o nascimento até 3 mezes; nº. 2 — São usados de tres a seis mezes; nº. 3 — usados de seis mezes para cima.

BUSKS (BISCOUTOS MALTEADOS) "ALLENBURYS"

Valiosa dieta para as creanças de dez mezes. E' uma refeção excellente, nutritiva e appetitosa, especialmente durante a dentição. Comidos seccos, ajudam mechanicamente a sahida dos dentes.

A' venda em todas as Drogarias e armazens de 1ª ordem.

ALLEN & HANBURYS Ltd., Lombard Street, Londres, E. C., Representante para o Brasil — W. ARNOLD BAISS — Primeiro de Março, 33, 2º.

QUER-SE FORTALECER?

TOME

VIGOGENIO

O MELHOR FORTIFICANTE

Engorda e Combate a Pallidez

Attesto que tenho empregado na minha clinica particular e no hospital, com o melhor resultado, o VIGOGENIO, excellente preparado, não só pela sua composição como pela irreprehensivel fabricação, a que presidem os Srs. Amaral Ferreira & Comp.

Rio, Agosto de 1922.

MIGUEL COUTO.

VIDRO — 4$000

Fabrica e Deposito:

RUA DA LAPA N. 15 — RIO DE JANEIRO

A SAUDE DA MULHER

O melhor remedio para todas as Doenças do Utero e dos Ovarios, para todos os Incommodos de Senhoras é "A Saude da Mulher".

"A Saude da Mulher" combate com efficacia as Flores Brancas, as Suspensões, as Cólicas Uterinas e diversas outras Irregularidades, como Regras Escassas, Regras Demasiadas, Regras Dolorosas e Falta de Regras.

"A Saude da Mulher" é, tambem, um admiravel medicamento contra o Rheumatismo das Senhoras, o Arthritismo das Senhoras e os Males da Edade Critica.

Off. graphicas d'O MALHO