ON-FON

ANNO XV ——— N. 13
Rio de Janeiro, 26 de Março de 1921

Cada artista interpreta os assumptos christãos duma maneira, baseando a su
creação neste ou naquelle documento da hagiographia ou da exegese catholic
Esta interpretação da alleluia, de Basilio Vianna, funda-se nas palavras dum d
quatro evangelistas. Ella está de accordo com o que conta S. Marcos no capitu
XVI do seu notavel Evangelho:

«1.-E como tivesse passado o dia de sabbado, Maria Magdalena e Maria m
de Thiago, e Salomé, compraram aromas para irem embalsamar a Jesus — 2. E
primeiro dia da demora, partindo muito cedo, chegaram ao sepulcro, quando
o sol era nascido. — 3. E diziam ellas entre si: Quem nos ha de revolver a ped
da bocca do sepulchro! — 4. Mas, olhando, viram revolvida a pedra. E era el
muito grande. — 5. E, entrando no sepulcro, viram assentado da parte direita u
mancebo, vestido de roupas brancas, do que ellas ficaram muito passadas. — 6. E
lhes disse: Não tenhais pavor, vós buscaes a Jesus Nazareno que foi crucificad
Elle resurgio, já não está aqui: eis o logar onde o depositaram».

«Resurrexit non est hic!» Eis a scena de divina simplicidade que a nos
gravura invoca.

MUTILADO

Preservativo da ERYSIPELA

do Dr. Siqueira Cavalcanti

E' dum effeito prodigioso no desapparecimento da erysipela, fazendo abortar os ataques em poucas horas e desapparecer em pouco tempo toda a inchação causada pelos repetidos accessos.

Basta um vidro para curar radicalmente e erysipela mais antiga e em muitos casos tem sido bastante uma só dóse para o completo restalecimento do doente.

Este poderoso medicamento é tambem de acção prompta na lymphatite, urticaria, edemas e em qualquer molestia da pelle, nas molestias eruptivas; na variola, restabelecendo em poucos dias sem deixar marcas deformantes.

REGULADOR DAS SENHORAS OU DA MENSTRUAÇÃO

Medicamentos do Dr. Siqueira Cavalcanti

Sem rival para todos os incommodos proprios das senhoras e senhoritas, motivados por falta e irregularidades na menstruação e suppressão repentina desta, mão cheiro que a acompanha, etc.

Effeito immediato nas **COLICAS UTERINAS,** etc. Faz cessar qualquer secreção morbida do utero, tonificando-o. Corrige o estado nervoso das senhoras, quando alterado, curando o hysterismo. Indispensavel ás parturientes; activa o parto, evitando todos os seus accidentes.

Facilita a sahida das secundinas, a secreção do leite e os lochios supprimidos !

Medicamentos que não têm competidor

Pela efficacia, facilidade de uso é completamente inoffensivo.

Innumeros attestados "reaes" e cartas valiosas de especialistas notaveis, além da opinião das innumeras pessoas salvas provam a efficacia desses prodigiosos e inoffensivos medicamentos ! Leiam os prospectos que acompanham os vidros.

A' venda nas principaes pharmacias e drogarias

Depositarios: DROGARIA BAPTISTA — RUA DOS OURIVES, 30

URODONAL

DISSOLVE O ACIDO URICO

Gotta
Enxaquecas
Sciatica
Areias
Rheumatismos
Obesidade
Calculos
Arterio-sclerose

O URODONAL realiza uma verdadeira sangria urica (acido urico, uratos e oxalatos).

Communicações: A' Academia de Medecina — *10 de Novembro de 1908.* Academia de Sciencias-*14 de Dezembro de 1908.*

Vende-se em todas as boas **Pharmacias e Drogarias**

Estabelecimentos **CHATELAIN**
2 e 2bis, Rue de Valenciennes, Paris

Os Estabelecimentos CHATELAIN acabam de ser nomeados por Sua Santidade o Papa Benedicto XV, fornecedores de seus productos do Palacio do Vaticano.

AGENTES GERAES PARA O BRASIL

165, Rua dos Andradas — FERREIRA, BUREL & C. — Caixa do Correio 624

GYRALDOSE

Para os cuidados intimos da mulher

Excellente producto não toxico, descongestionante, antileucurico, resolutivo e cicatrisante. Cheiro muito agradavel. Uso continuo muito economico. Assegura um real bem-estar.

O antiseptico que todas as senhoras devem ter na sua toilette.

Exija a **nova forma** em comprimidos, **mais racional e pratico.**

Estabelecimentos **CHATELAIN**
2 e 2bis, Rue Valenciennes, Paris

Os Estabelecimentos CHATELAIN acabam de ser nomeados por Sua Santidade o Papa Benedicto XV, fornecedores de seus productos do Palacio do Vaticano.

Eis a caixa de GYRALDOSE indispensavel a toda mulher zelosa de sua hygiene.

A opinião medica:

Em resumo, as nossas conclusões, baseadas sobre numerosas observações que nos foi permittido fazer com a *Gyraldose*, fazem que aconselhemos sempre o seu emprego nas numerosas affecções da mulher, especialmente na leucorrhéa, o prurido vulvario, a urethrite, a metrite, a salpingite. Nesse caso o medico deverá lembrar-se do adagio bem conhecido: *A saude geral da mulher é feita da sua hygiene intima.* — *Dr. Henri Rajat*, Dr. em Sciencias da Universidade de Lyon, Chefe de laboratorio dos Hospicios Civis, Director do bureau Municipal de Hygiene de Vichy.

Vende-se em todas as boas Pharmacias Drogarias e Perfumarias

AGENTES GERAES PARA O BRASIL

165, Rua dos Andradas — FERREIRA, BUREL & C. — Caixa do Correio 624

JOÃO SCALFI — Residente na cidade de S. Paulo

Por minha livre vontade, venho manifestar ao publico, o resultado obtido com o preparado

ELIXIR DE NOGUEIRA

Formula do Pharmaceutico Chimico João da Silva Silveira, no seguinte caso: — **Appareceu-me uma ferida de caracter ulceroso em cada braço,** as quaes iam tomando proporções assustadoras; n'esta situação passei 3 mezes, usando apenas alguns remedios externos, sem resultado algum.

Fui aconselhado por um amigo a usar o depurativo do sangue

ELIXIR DE NOGUEIRA

Comecei a usal-o, e diminuiram consideravelmente as feridas; quando havia tomado oito vidros, já estava completamente são.

Esta cura foi conseguida de 3 mezes a esta parte.

JOÃO SCALFI

Residente na cidade de S. Paulo - Rua Dr. Alvaro de Carvalho 16
(Firma Reconhecida)

Vende-se em todas as Drogarias, Pharmacias, casas de campanha e sertões do Brasil. Nas Republicas Argentina, Uruguay, Bolivia, Perú, Chile, etc.

INSTITUTO LUDOVIG

Tratamento da Cutis e dos Cabellos

O *Creme Ludovig* tira cravos, pontos pretos, manchas, panos e sardas. Os preparados do *Instituto Ludovig* são os melhores para a pelle e o cabello.

Esse Instituto mantem no Rio de Janeiro e São Paulo uma secção especial para attender (gratuitamente) a todas as consultas.

MANICURE e PEDICURE

RUA URUGUAYANA 11, Sobrado - RIO DE JANEIRO

Telephone C. 3011

Succursal: RUA DIREITA 52-B — SÃO PAULO

ENVIAM-SE CATALOGOS GRATIS

A MODA

Os abutres Conversando emquanto saboreava um licor, após ter jantado com amigos, por acaso falei dos Habsburgos que governaram a Austria e cujo ultimo descendente vive hoje obscuramente na Suissa. Disse do esforço ingente dessa casa reinante, mantendo-se durante cinco seculos á frente da Allemanha, dominando os povos estrangeiros da redondeza e formando um imperio retalhado e curioso que só a Grande Guerra recente teve o poder de matar. Achei que deviam ter qualidades.

Claudio França as negou *in totum* e declarou que não passavam de abutres.

— Sim. Fôram abutres e nada mais. Viveram do egoismo e da tyrannia, da má fé e da rapina. Fôram abutres até no proprio nome.

— Como assim?

— Habsburgo vem do nome do seu castello familiar, no seculo onze. E' a corruptela de Habichtsburg, castello dos abutres. E a sua m aguia bicephala foi sempre um abutre disfarçado pel raldica.

LOTERIAS DA CAPITAL FEDERAL

Companhia de Loterias Nacionaes do Brasil

Sabbado 26 de Março

50:000$000

Inteiros 4$000 em quintos

Agentes Geraes: NAZARETH & C.

Rua do Ouvidor, 94 - Caixa 817 - End. teleg. Lusvol

CASA COLOMBO

GRANDES ARMAZENS

A caminho da

CASA COLOMBO

Roupinhas praticas:

Para Meninas 2^{500} 3^{800} 5^{600} 6^{800} 12^{800}

Para Meninos 5^{600} 6^{800} 7^{800} 9^{800} 12^{500}

CASA COLOMBO

Para Bem Vestir

Acabaram-se as pomadas,

OS UNGUENTOS E OS CREMES

que são velhas fórmulas de carrancismo therapeutico e que irritam a pelle com a gordura rançosa que contém.

USE SÓMENTE

LU-GO-LI-NA

sem gordura. liquido, não suja a pelle e nem as roupas, de uso facil, commodo e rapido, não obstruindo os póros da pelle e não impedindo a sua perfeita respiração, que é o unico meio de se a conservar perfeita e evitar as rugas da velhice.

A LUGOLINA é o unico remedio Brasileiro adoptado na Europa, Norte-America, Argentina, Uruguay e Chile, com enorme successo.

Cura efficazmente as molestias da pelle, feridas, dartros, eczemas, suor dos pés e dos sovacos, quéda dos cabellos, etc. O seu uso constante conserva a pelle fresca e evita as rugas. Antiparasitario e cicatrizante poderoso, evitando qualquer contagio aos dois sexos.

Vende-se em todas as drogarias, pharmacias e perfumarias.

PREÇO 3$000

Unicos depositarios: ARAUJO FREITAS & C. — Rua dos Ourives, 88 e S. Pedro 94 — Rio de Janeiro.

CASA Critio

MOUCHES ANTI-RIDES

UNICO
producto para tirar as rugas
EMPREGO FACIL

Caixa 5$000, pelo correio 5$500
78, RUA URUGUAYANA
— RIO DE JANEIRO —

General-poeta Quando os athenienses esco... Phrymens para general de se... cito, elle não deveu essa honra á intriga, á nobreza... nascimento nem á sua immensa riqueza. Não porque... essas coisas deixassem de ter força entre os athen... não tivessem influenciado quasi sempre as suas es... Mas o individuo em questão deveu a sua escolha... mente ao facto de ter inserido nas suas tragedias... versos, cujo rythmo militar convinha por demais a... vimentos da celebre dansa guerreira denominada... bica. Toda a assembléa do povo de Athenas emoc... e encantada por essa cadencia de rimas sonoras e... logo o elegeu general, certa de que um homem c... fazer versos tão proprios ao genio guerreiro de ra... apto a conduzir habilmente e com vantagem operaç... trategicas.

Não deixa de ser esquisito o raciocinio dos he... comtudo talvez fosse conveniente entre nós tentar... riencia...

NICKEL
PRATA
PLAQUÉ
OURO
PLATINA

LONGINES
DE TODOS O MELHOR
A VENDA EM TODAS AS BOAS CASAS

RELOGIO
DE
ALGIBEIRA
RELOGIO
PULSEIRA

AO 1.º BARATEIRO
AV. RIO BRANCO, 100
Visitem as nossas grandes
exposições de artigos de moda para
Senhoras e Creanças
Tecidos de verão — Sedas — Vestidos
do mais elegante e moderno estylo
arlos Reis
ampos Salles 31

FIGUEIREDO & SOARES — CASA VERDE — MOVEIS E TAPEÇA

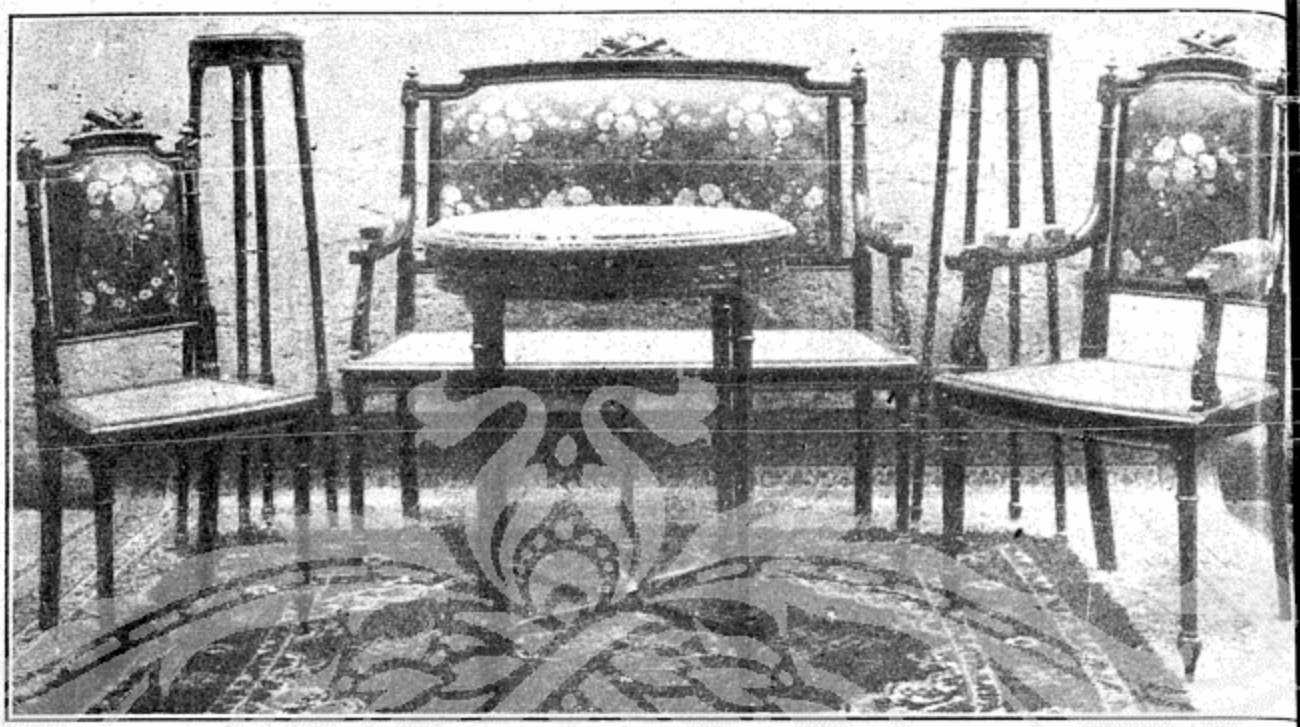

Mobilia Estylo Luiz XVI com 12 peças estofada com tecido de seda 1:080$000 — Catalogo para os Estados.

Rua Senador Euzebio, 88 **RIO DE JANEIRO** **Telephone Norte**

SONHO DESFEITO...

A João do Norte

Um jovem poeta no verdor dos annos
Quando da vida tudo lhe sorria:
Flôres, perfumes, hymnos de alegria,
Um mundo todo de ideais humanos;

Quando sua alma as illusões pascia
Transportando do goso os seus arcanos,
Sentiu tempos depois os desenganos
Que a descrença nos traz um bello dia!

E o seu castello de illusões, desfeito
Bruscamente tombou dentro do peito
Vivendo hoje solitario e mudo.

E nunca mais sonhou o triste poeta...
A vida de desillusões repleta
Fel-o descrer do Amôr, de Deus, de tudo!..

Campinas

Patricio Terra

Tapeçarias e Ornamentações

para reducção do Grande Stock ultimamente chegado, vendem-se os artigos acima a preços baratissimos.

OUVIDOR, 87

JOÃO VIDAL

O Luizinho tinha uns tostões, padrinho lhe havia dado no d que elle fez annos; e estava maior empenho em gastal-os, antes, e de uma vez.

A mamã aproveitou o caso, p dar sabios conselhos de econo

— Não gastes d'esse modo, L acostuma-te a economisar. N que, de dia para dia, está tud vez mais caro?

— Pois por isso mesmo, m melhor gastal-os agora. Quan tempo passar, mais encarece t

A INDEPENDENC

Mobiliario completo para uma com 36 peças, 2:300$000

RUA DO THEATRO, 1 - Telep.

FRAGOL

Marca Registrada

Unico licenciado pela Directoria de Saude Publica sob o n.º 145 Uma unica applicação deste *Pó* basta para fazer desappar *instantaneamente e por completo* todo e qualquer *suor Fétido* do corpo, (pés, axilas, etc). E' tambem um producto ef contra as Assaduras, Brotoejas, pruridos, Frieiras, Rachaduras da pelle. Applica-se como pó de arroz. Não tem este prepar o inconveniente de supprimir o suor, o que poderia trazer graves prejuizos para a saude. — Caixa 2$500; pelo Correio 3$ **A' venda em todas as Perfumarias, Pharmacias e Drogarias — Depositario: Perfumaria A NOIVA — Rua Rodrigo Silva,**

Em alguns templos da India, o encarregado de recolher os óbulos dos fieis é um elephante que vae de um lado a outro, levando suspensa pela tromba uma cesta, co cebe as offerendas e o dinheiro.

Pears' Sabonete

ESPECIAL PARA A HYGIENE DAS CRIANÇAS. 23.

SOCCORRO IMMEDIATO

NÃO ha momento mais aproveitado do que quando se lê uma utilidade:

Assim como é necessario que se saiba que as Feridas são portas abertas ás invasões de grandes males é necessario tambem que saibam — podereis, com o

IODEAL

livrar-se de vossos males externos: Feridas, Talhos, Fistulas, Eczemas, Espinhas, Frieiras, Darthros, etc.

A par do mais rapido cicatrizante, como anti-eruptivo, em seu uso continuo é o maior defensor da pelle.

Ter em vossa casa um vidro de

IODEAL

para attender as necessidades urgentes, é uma medida de previdencia. Elle representa a Cruz Vermelha domestica o SOCCORRO IMMEDIATO.

Indicações

ABCESSOS	DARTHROS	FERIDAS
APHTAS	ECZEMAS	FRIEIRAS
ASSADURAS DE CALOR	EMPINGENS	FISTULAS
BROTOEJAS	ERUPÇÕES	MANCHAS DA PELLE
COMICHÕES	ESPINHAS	SUÓRES FETIDOS

IMPORTANTE

O uso diario de uma colher de sopa de IODEAL, em uma bacia d'agua para lavagens do rosto tendo-se o cuidado de aspirar para que se effectue uma ligeira lavagem nas fossas nazaes, preserva em absoluto, as constipações, influenzas e outros males, que se manifestam, consequente dos bacillos aspirados no correr do dia.

Approvado pela Directoria Geral de Saude Publica do Brasil, em 5 de julho de 1919. Licença n. **928.**

PREÇO DO VIDRO 4$000 — PELO CORREIO 7$000

A' venda em todas as Pharmacias, Drogarias, Perfumarias, Bazares e no **Deposito geral**

J. DE CARVALHO

Rua General Camara N. 225 — Sobrado
TELEPHONE: NORTE 6479

CAIXA POSTAL N. 1724
RIO DE JANEIRO

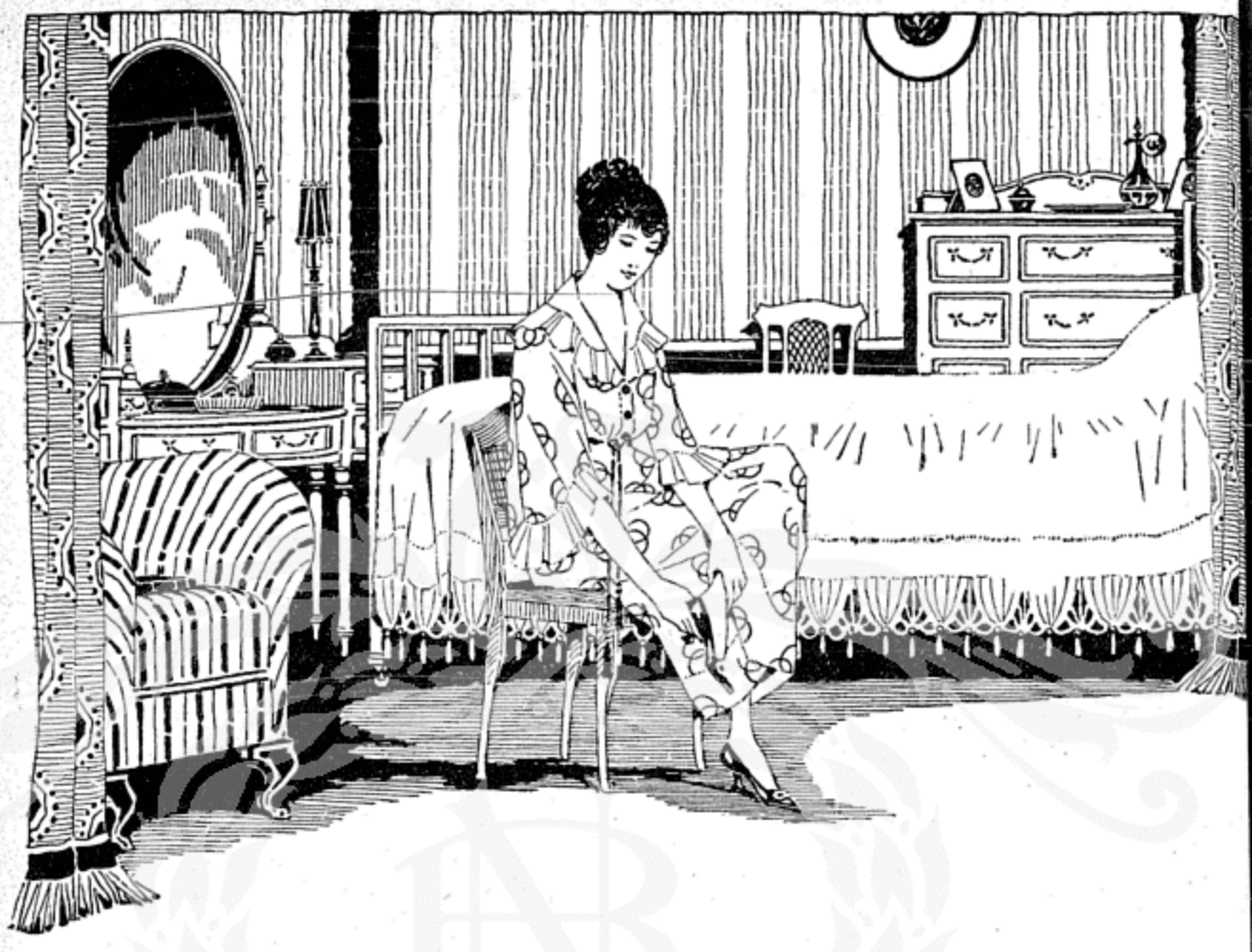

Camas "Simmons"

DE BELEZA SEM IGUAL EM FERRO LAQUE' E BRONZE

SIMMONS COMPANY TRADE MARK

Visite as Nossas Exposiçõ

E' este o primeiro passo para a felicidade que pod proporcionar-lhe os nossos

Mobiliarios e Tapeçaria

em que, por um preço minimo, conseguimos tão har niosamente combinar a maior elegancia ao maximo distincção e conforto.

ASA ANNES

65, RUA DA CARIOCA, 67 - RIO

De hontem e de hoje

A MODA

UM DRAMA NO GELO—Quando estava mais accesa a lucta entre a Russia e a Polonia desenvolveu-se nas aguas do mar de Kara um drama digno da phantasia dos Wells ou dos Vernes. Foi narrado no *Pozsliednia Isvestia* e traduzido na *Gazette de Lausanne*. Em Janeiro de 1920, chegava a Arkangel, por Murmansk, o torpedeiro russo *Solovey*, levando ...tacamentos de tropas e officiaes. ...queado pelos gelos, o navio pe... soccorro pelo «radio»: mas não ...pondo o governo de meios bas... ...tes para abastecel-o, o vaso de ...erra continuou a navegar para o ...te e passou o estreito de Kara. ...essa occasião o governo de Ar...ngel cahia e os *soviets* tambem alli ...improvisavam. A noticia levada ...as ondas hertzianas chegou ao ...*ovey*. A desgraça, a fome e o ... fraternizaram os descontentes. ...i os soldados e a equipagem pro...caram a dictadura do proletaria...o e constituiram um *soviet*. Foi es...lhido um tribunal revolucionario: ...alizaram-se perseguições contra os ...presentantes da burguezia» isto ...s officiaes commandantes; foram ...nfiscados os bens «roubados ao ...vo». Assim permaneceram tres ...es, sem mais nenhuma esperança ...rever a patria. Mas o tribunal, ...escuridão polar, se reunia á luz ...oleo de peixe, na sala irrespira...el, onde os ventiladores estavam ...ralysados pelo frio, e condemnou ...morte dois generaes e um coronel. ...as a execução não se chegou a ...alizar porque faltavam meios até ...ara isso.

Por fortuna daquella gente em um ...orto norueguez encontrava-se o ...*viatagor* um outro poderoso navio ...tto.

O Governo da Noruega armou ...orajosamente uma equipagem prom...a a todos os perigos e a 9 de Ju...o chegou ao extremo do cabo Vardöe, a 15 passa o estreito de Kara, pondo-se em communicação com o *Salovey*. Assim a 19 de Junho o fumo do *Sviatagor* foi descoberto por uma centena de tripulantes, salvos depois de cinco mezes de tortura. O encontro foi emocionante, cheio de crises nervosas, com os salvadores. Houve ainda alguns que se recusaram a libertar os prisioneiros, quando o tribunal revolucionario foi intimado a fazel-o como condição do salvamento. Mas depois acceitaram. A bordo entretanto faltavam alguns. E' que em 12 de Maio um general e um coronel, condemnados á morte, haviam deixado o *Solovey* em uma pequena embarcação á vela, em demanda de terra, a 300 milhas de distancia. Não se sabia mais nada. O *Sviatagor* destacou uma embarcação em sua busca: foram encontrados os desgraçados a cinco milhas, batidos por uma tempestade de neve: o general estava cego.

Os «juizes» desembarcaram na Noruega, e retornando ao Arkangel tiveram uma recepção triumphal pelo modo com que combateram a contra-revolução nas aguas geladas do polo norte.

ASTRONOMIA — Estudos recentissimos do norueguez Stroemer, estabeleceram que a altura da atmosphera é superior a 400 kilometros.

A MODA

Fazendo-se observações sobre as estrellas cadentes, cria-se até agora que aquelle limite não ultrapassava de 150 kilometros. Ora, Stroemer — conforme refere o *Morgenbladet* — conseguiu photographar simultaneamente, de diversas localidades do seu paiz, parte de uma aurora boreal; e, comparando os pontos diversos das constellações, estabeleceu que o phenomeno é visivel até 400 kilometros. A temperatura será, a essa altura, de 50 gráos centigrados abaixo de zero e a pressão atmospherica apenas a cem-millesima parte de um milhar-decimo de atmosphera.

SELVAGERIAS — São ferozes os costumes das indegenas do archipelago de Entrecasteaux, a sudoeste da Nova Guiné, descoberto no anno de 1782 pelo navegador francez desse nome, mas que permaneceu por isso inexplorado até 50 annos atraz.

Alli se mais de um selvagem têm um inimigo estão prohibidos não só de molestal-o, em saparado como de o devorar um delles. Si as offensas são iguaes elles o matam e repartem-lhe o corpo igualmente.

A MODA

São tambem exquesitos os habitos do amor: o beijo é desconhecido; os indigenas tendo visto um missionario protestante beijar uma das mulheres da tribu, espantaram-se julgando que elle queria comer-lhe o nariz. Um outro missionario, tendo uma vez visto duas velhas numa cabana offereceu-lhes um pouco de fumo.

Ao voltar, mais tarde á sua cabana, ahi encontrou as duas velhas que se diziam suas mulheres, porque com tal presente, segundo o costume indigena, elle as havia desposado.

Ha ainda outros habitos interessantes: a viuva, por exemplo, está impedida de entrar na cabana conjugal durante um anno. E si deixa de visitar a tumba do marido, corre perigo de grave desventura.

A viuva, logo ao segundo dia, queima o corpo com carvão, corta os cabellos e usa ornatos brancos. Um dos parentes do morto, em geral um menino, em signal de lucto, amputa um dêdo.

RIVER O calcado que proporciona o verdadeiro conforto, com as mais elegantes formas, a preços razoaveis.
RUA DA ASSEMBLÉA, 46 — Telephone, Central 5477

Vosi Que Sois Mães,—Pensae Na Felicidade De Vossos Filhos!

E para alcançar tal fim, nada existe de melhor no mundo inteiro, do que ENO. O fervilhonar da bebida agrada ás crianças e não ha nada que se pôssa comparar com elle, para corrigir as disordens gastricas e os incommodos intestinaes. O

Sal de Fructas de Eno

E' um aperiente muito agradavel

rapidamente vence a mais teimosa prisão de ventre e, por consequencia, os mil soffrimentos causados pela mesma, taes como, dóres de cabeça, nervosismo, derramamento billioso, indigestão e mil outros malos. E' absolutamente inoffensivo contra as mais sensiveis partes do organismo digestivo. E' de sabor agradavel e satisfactorio em seus resultados,—sendo tão bom para os adultos como o é para as crianças. Póde ser usado a qualquer tempo, em qualquer occasião sem o minimo incommodo.

A' venda em todas as Drogarias

Preparado exclusivamente pela
J. C. ENO, Ltd., Londres, Inglaterra

Agentes de venda:
Harold F. Ritchie & Co., Inc.
Nova York, Toronto, Sydney

EC

Santelmo
O Rei dos Sabonetes.
Guitry-Rio.

SPORTSMAN
E' O CALÇADO DOS HOMENS

Maximo comforto, minimo preço.

SECÇÃO DE SPORTS
De tudo para todos os Clubs e Colegios.

Rua dos Ourives 25 e 27
M. MATTOS
Peçam catalogos.
"Casa Sportsman"

Uma senhora — Que cousa darei de presente ao meu marido no dia de seus annos? Tenho intenção de presenteal-o com uma caixa contendo cem charutos

Outra senhora—E quanto te custam. os charutos?

— Não me custam um nickel sequer. Durante um par de mezes, eu consegui tirar um ou dois charutos, da sua caixinha, quasi que diariamente. Elle, absolutamente, não deu pela cousa, vae ficar contentissimo com o presente e como compensação me dará de presente um annel, um broche ou qualquer outra cousa chic.

Generos Alimenticios
BONS E BARATOS
P. José de Alencar - Colombo

INSTITUTO OPTICO CASA MADUREIRA
TEL. C. 4250
EXAME DA VISTA GRATIS 95 R. 7 SETEMBRO

— Nobre cavalheiro! uma esmolinha a este pobre cego.

— E vocemecê finge de cego cego de veras?

— Pois o senhor não reparou lhe chamei nobre cavalheiro?

Dois rapazes americanos conv

— Meu avô é centenario!

— Olha a grande cousa!... E é millionario!...

PERFUMARIAS FINAS
Qualidade garantida e preços sem con
na **A' GARRAFA GRAN**
66 — RUA URUGUAYANA —

54

A SOCIEDADE ELEGANTE

é convidada a visitar a GUANABARA na sua nova e magnifica installação para vêr como, sem pagar exageros, lhe é possivel vestir-se com os mesmos finissimos tecidos e com a mesma distincção das casas de luxo.

R. Carioca, 54 Central 92

PERFIS INTERNACIONAES

Os futuros soberanos da Grecia

omo é sabido, o rei Constantino voltou á Grecia e, ndo os boatos, se permitte ao luxo de ser generoso, se affirma que elle chegou a convidar, não ha muito, Venizelos, para ser um collaborador na sua obra de restauração.

Já que tudo isso é evidente, o principe herdeiro — o Diadoco — torna a ser o primogenito do rei Constantino, o principe Jorge que, como se sabe, casou-se ainda ha pouco tempo, com a princeza Elizabeth, da Rumania.

Esse casamento teve lugar em Lucerna, poucos dias depois da morte do rei Alexandre. Ao mesmo po, o principe herdeiro da Rumania se casava com nceza Helena, filha mais velha do rei Constantino.

uturo soberano da Grecia tem nnos de idade e a sua esposa nnos.

mbos são bellos e têm sangue enzollern nas veias. Apezar o, a idéa desse matrimonio u da Inglaterra; por motivos tivos, elle foi mal recebido França, que está perdendo o seu prestigio na Rumania, o já o perdeu completamente recia. Agora essa dupla al-

ça entre os dois paizes, atravez os amôres dos seus os soberanos, será um pacto de paz para os Bal-. Tanto mais efficaz elle será se das actuaes negoes diplomaticas seguir a revisão do tratado de Sè-, que homologou as injustiças innumeraveis do tra- de Versalhes.

O deputado Devlin

irlandez e representa um collegio eleitoral do seu na Camara dos Communs, onde ha pouco o minisde Estado para a Irlanda, Hamar Greenwood expoz em detalhe as illações do seu governo a proposito dos ultimos massacres de Dublin.

Terminada a exposição Devlin desejou fallar, mas não lhe foi permittido. Acuado pelos improperios de todos os confrades elle teve que se sentar, com as vestes todas rasgadas e contundido por aggressões dos seus companheiros de recinto.

Devlin teve uma phrase audaz: is ahi a cavalheiresca coragem ingleza: seiscentos ra um!

phrase, parece, produzio o seu effeito porque os mos que o atacaram, pediram-lhe desculpas e o Preente lhe concedeu a palavra. Devlin poude então envolver o seu protesto contra as tropas inglezas, ovocadoras dos Sinn-Feiners. E é preciso que se diga o seu protesto um certo fundamento, porque logo o Ministro para a Irlanda entendeu de despachar subitas instrucções recommendando insistentemente ás forças que se se abstivessem de tudo o que pudesse ser tomado como uma provocação.

A situação da Irlanda vae assim tornando-se seria e a propria Inglaterra começa a comprehender que esse espinhoso problema politico ella não o resolverá sómente contando com a reacção céga da força.

Marcel Cachin

No Congresso Socialista de Tours que foi aberto no dia de Natal, Cachin propoz a adhesão á terceira internacional de Lenine. Contra essa moção duas outras se levantaram: uma de Longuet que acceitava a adhesão, mas em outros termos, e outra do deputado Blum que se recusava á alliança com Moscou.

Mas a moção de Cachin passou por grande maioria. Os velhos socialistas que não queriam saber do communismo deixaram aos jovens a responsabilidade da iniciativa, afastando-se e provocando a scisão no partido. Mas o que é certo é que a união socialista, realizada por Jaurés está para consagrar a adhesão. Não deixa de ser tambem importante o facto da moção Cachin só haver logrado triumpho no Congresso pela intervenção dos jovens e novos adeptos, vindos dos centros libertarios e embebidos quasi todos das idéas extremistas. A esse predominio dos moços quiz-se pôr cobro alli, fazendo com que o Congresso decidisse a participação á 3ª Internacional, só por cinco annos e por intermedio de delegados especiaes. Mas a moção Cachin foi, apezar de tudo, a victoriosa. Assim, o partido socialista francez envereda pelo caminho libertario e adopta agora as tendencias communistas.

O ministro Raiberti

Este nome italiano pertence ao novo ministro da guerra, em França. A sua origem é essa porque Raiberti nasceu em Nice precisamente ha 50 annos, em 1862.

O novo ministro é personalidade notavel, não só no fôro, onde elle se exercita ha muitos annos, em Paris, com grande consideração de todos, como tambem no proprio mundo politico.

Entrando para a Camara em 1890, até hoje alli permaneceu representado os Alpes Maritimos, no grupo da alliança democratico-republicana. A suo preparação se foi elaborando no seio das commissões parlamentares, de que sempre participou: finanças e tributos. A sua competencia nessa materia é assim incontestavel. Ainda agora para o novo encargo o foram buscar na Presidencia da Commissão de Finanças.

Mas Raiberti tem tambem um conhecimento nada inferior da pasta que lhe foi confiada, pois antes já havia sido seu relator, na Camara, durante quatro legislaturas. Durante a guerra foi o iniciador de numerosos projectos militares e principalmente do que dizia respeito á artilharia.

Exigir Capsulas Gelatinosas "ALPHA" de A. KOENOW

Nunca encontrei Medicamento tão efficaz para as Molestias do Utero como

A SAUDE DA MULHER

Eu, abaixo assignado, Doutor em Medicina pelas Faculdades do Rio de Janeiro e de Paris, onde exerci a clinica durante longos annos:

Declaro e affirmo, sob a fé do meu gráo, que, em minha clinica, nunca encontrei medicamento tão efficaz para as molestias do utero, principalmente para a irregularidade menstraal, como seja "A Saude da Mulher".

Dr. VALERIANO RAMOS (Rio)

Centenares de medicos brazileiros, em attestados authenticos, concordam com a opinião do illustre clinico Dr. Valeriano Ramos, que proclama "A Saude da Mulher" o melhor remedio para as doenças do utero.

"A Saude da Mulher" allivia, regularisa e cura o utero e os ovarios.

"A Saude da Mulher" combate com successo incomparavel os corrimentos, as flores brancas, as hemorrhagias, as suspensões, a falta de menstruação, as regras excessivas, as menstruações dolorosas, as dores do utero e dos ovarios, o rheumatismo, a fraqueza, a anemia, as côres pallidas das senhoras, emfim todas as doenças do utero e dos ovarios.

RIO DE JANEIRO
Redacção, Administração e Officinas:
83, Rua da Assembléa, 85
Tel. 4136 C.-Caixa do C. 97

Numero avulso:
Capital: $400—Estados: $500

FON-FON!

REVISTA SEMANAL

Assignaturas:
BRASIL - Anno: 20$000
Semestre: 11$000
EXTERIOR - Anno: 30$000
Semestre: 18$000

RIO DE JANEIRO — SABBADO, 26 DE MARÇO DE 1921

Carlos Magalhães de Azeredo

O DIPLOMATA E O ESCRIPTOR

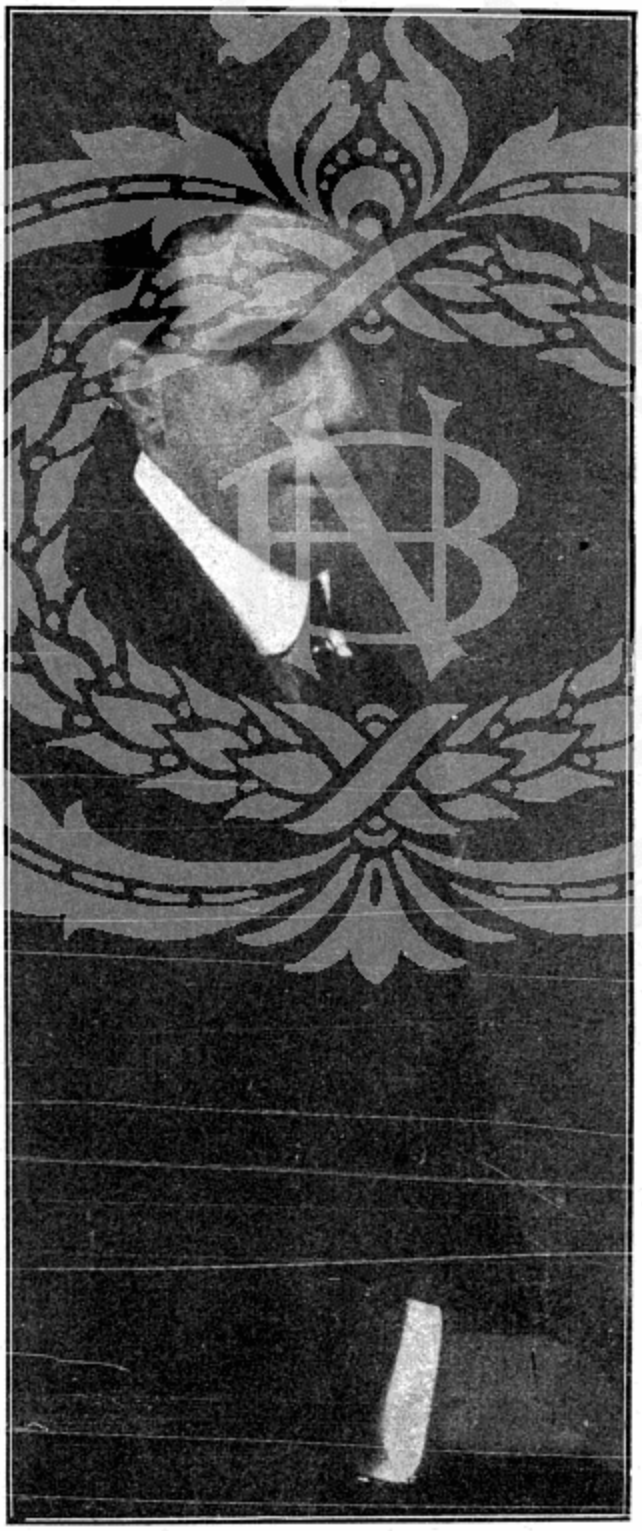

...a figuras, cuja harmonia de ...de vida ascencional se marca ...uma directriz nobre e feliz. ...algando as posições, lenta...nte, sem as pressas e as afoi...s dos ambiciosos, mas com ...inha das pessoas de verda...iro merito, que são procura... para os lugares e os não ...citam, ellas projectam, ao ...smo passo, ao lado da car...a que todo o homem pu...co tem o dever de abraçar, ...as modalidades fecundas ...suas aptidões e irisam o céo ...vida social, politica, litteraria ...ou internacional com as de...s refracções cambiantes do ...prisma humano.

...al sempre foi e tem sido, na ...vidade brasileira, a figura ...inente do embaixador Carlos ...galhães de Azeredo.

Diplomata da velha estirpe, ...a iniciação se fez ao lado de ...quim Nabuco, a medida, a ...ura e a elevação da sua per...alidade foi sempre crescen... no extrangeiro, ao serviço ...paiz, desde os primeiros pos... até os culminantes da car..., como os degraus naturaes ...que haveria de passar um ...nem de talento que chega ...da moço ao alto da nossa re...sentação diplomatica, com o ...estigio, a seducção aristocra... e a attracção pessoal dos ...peramentos de elite.

Com um real destaque no Va...no, junto a cuja côrte pon...cia serve, com dignidade e ...pathia, ao nosso paiz, a sua ...ição na diplomacia brasilei... é a das mais solidas, das ...s nobres e das melhormente ...uiridas, no curso de uma ...a dedicada e recta.

...as para as creaturas supe...res, esses não são os predi...os essenciaes da nobre per...alidade do embaixador Ma...hães de Azeredo: elles são os ...s dotes de poeta e escriptor. ...m um outro temperamento ...tendencias menos definidas, ...sua vocação indesviavel para ...rte e as bellas-lettras, uma ...a continua no extrangeiro e ...posição de destaque na di...macia, poderia fazer com que ...louros da lyra immortal fos... trocados pelo encanto dos ...es sumptuosos.

...ntretanto assim não foi.

...endo aperfeiçoado desde ...ito moço o cultivo do espi..., da intelligencia e da sensibilidade em producções varias, que foi successivamente creando, o illustre poeta e escriptor membro fundador da Academia de Lettras, podia já agora descansar com justiça da peregrinação intellectual, á sombra dos loureiros, nos jardins do Sonho e da Chiméra.

Mas um dos traços do autor da *Alma Primitiva*, das *Procelárias*, das *Odes e Elegias*, das *Balladas e Phantasias*, da *Quasi parabola*, dos *Homens e livros*, das *Horas Sagradas*, da *Ode a Leão XIII*, da *Ode á Italia*, da conferencia sobre *Joaquim Nabuco*, do *Vida e Sonho*, da *Volta do Imperador* e brevemente de *Ariadne*, é que, tendo chegado ao cimo da carreira litteraria e aos postos mais altos da representação diplomatica, não perdeu na vida dissolvente dos mundanismos elegantes a mocidade do espirito e o enthusiasmo pelo ideal... Num calmo sorriso acolhedor que póde abranger na sua expressão o infinito das melhores esperanças, ao seu olhar confiante de artista, lembrando a bella imagem

As montanhas tem muito mais altura,
O céo mais astros, e mais agua o mar...

A juventude de inspiração dos seus primeiros livros está agora nos ultimos versos do embaixador Magalhães de Azeredo accrescida de outras nobres e mais altas qualidades... O poeta viajou e viveu!

Nas viagens o seu espirito de eleição respirando sempre as suggestões magnificas de arte da Cidade Eterna ou passeando a sua alma de artista enamorada pelos panoramas onde outr'ora esplendeu o encanto da Hellade, fez que a sua penna harmoniosa se ductilizasse, oscillando entre o fausto decorativo em que está embebida a Roma dos papas e dos cesares, dos musêos e das cathedraes, e o bom gosto de um sentimento luminoso que o ar e o ambiente da Grecia ainda hoje emprestam, por evocação artistica, aos temperamentos sensiveis.

Com a vida o poeta aprendeu uma nota de resignada e leve melancholia, que irmanada ao lyrismo anterior e revestida

agora na reflexão discreta de uma cultura humanista, a lhe dourar a alma aristocratica, marcou-lhe a expressão poetica de um sentimento moral, embebido nos meios tons dos idealismos christãos, orientando-o para um destino á parte.

Essa é a impressão que se estampa nos ultimos livros do poeta e do prosador: trabalhos já da maturidade do espirito, com o bello *Vida e Sonho*, de tanta nobreza de alma, discreção e elegancia de concepções, como a *Volta do Imperador*, a commovida e patriotica homenagem pela vinda dos despojos de D. Pedro, e do *Ariadne*, as fortes e medidas paginas de prosa que o embaixador Magalhães de Azeredo offerecerá, em breve, aos amantes das bôas lettras, que são tambem os admiradores do seu talento.

Mas, no inicio, assignalavamos, na figura excepcional do escriptor uma harmonia que era a logica da sua existencia.

Esse ideal consciente e alevantado que, por um lado, o fez saudar em outros tempos a ressurreição da Grecia, e vibrar pela catastrophe italiana dos terremotos, em odes magnificas, e o levou para a nobre esphera espiritual do renascimento christão, foi o mesmo que lhe pulsou o coração de br... ro, ha pouco, na saudação post... ao grande monarcha brasileiro, e a... num bello gesto cavalheiresco, n... pugnação da entrada para a Aca... das nossas escriptoras.

Apparentemente diversas ess... ções, ellas refletem as faces va... do prisma a que alludimos; ao c... permanece entretanto a nobre ... do artista que, por taes proje... differentes da sua personalidad... ral, irradia um idealismo perma... e desinteressado.

CLAUDIO GA...

NO THEATRO S. PEDRO — **2º Anniversario da Companhia Naci...**

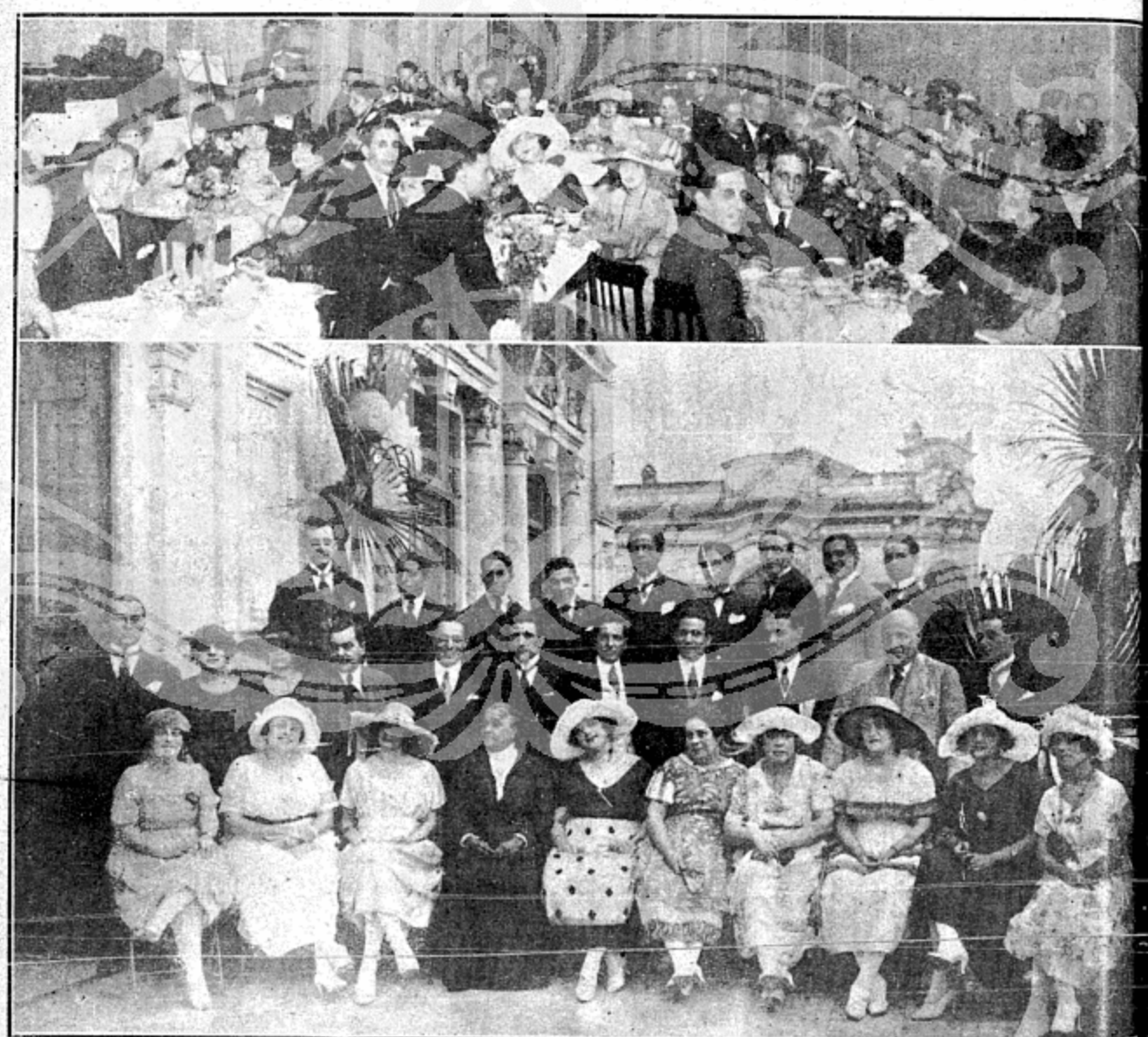

Aspecto do chá offerecido, pela Empreza Paschoal Segreto, em homenagem ao seu fundador, á imprensa carioca e aos a... theatraes, por occasião do anniversario da Companhia Nacional, do genero do *Theatro Chatellet, de Paris*. — Em baixo: G... dos artistas.

SELECTA : **REVISTA SEMANAL** : **Publicada aos Sabbados** — *Sciencias e Artes - Historia Universal e do Brasil - Geographia - Curiosidades - Descripções de cidades e lugares de todo o mun... - Modas - Arte culinaria - Cartas á Lia - Photographias sob... assumptos de actualidade, nacionaes e extrangeiras - Estudos socie... - Paginas Cinematographicas - Anedoctas historicas, e tudo quanto forma materia de um verdadeiro* magazine.

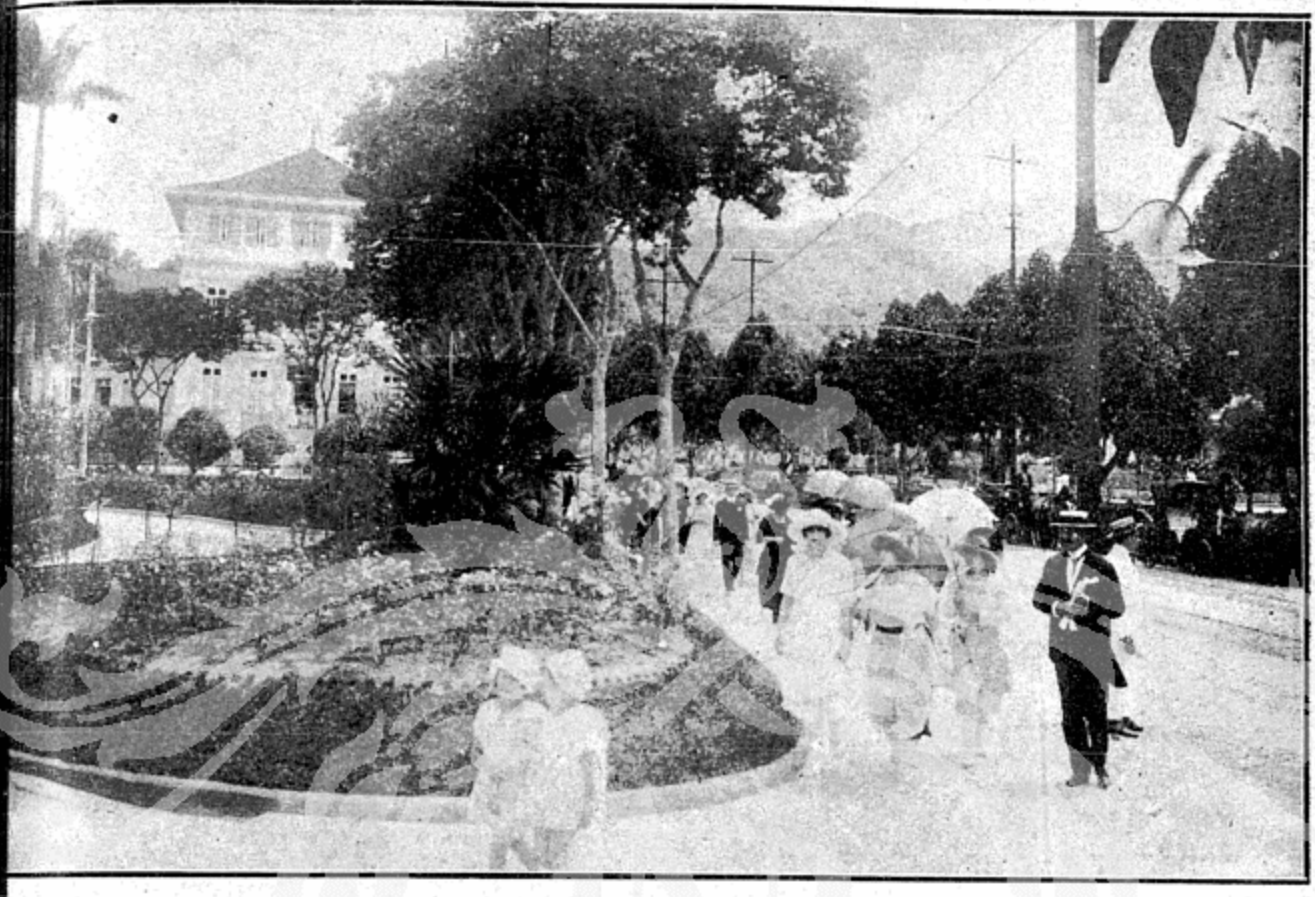

Domingo, á sahida da missa, em caminho do Largo D. Affonso.

No Largo: Graciosos grupos de veranistas, em passeio.

As Installações da Companhia Nacional de Navegação Costeira na Ilha do Vianna

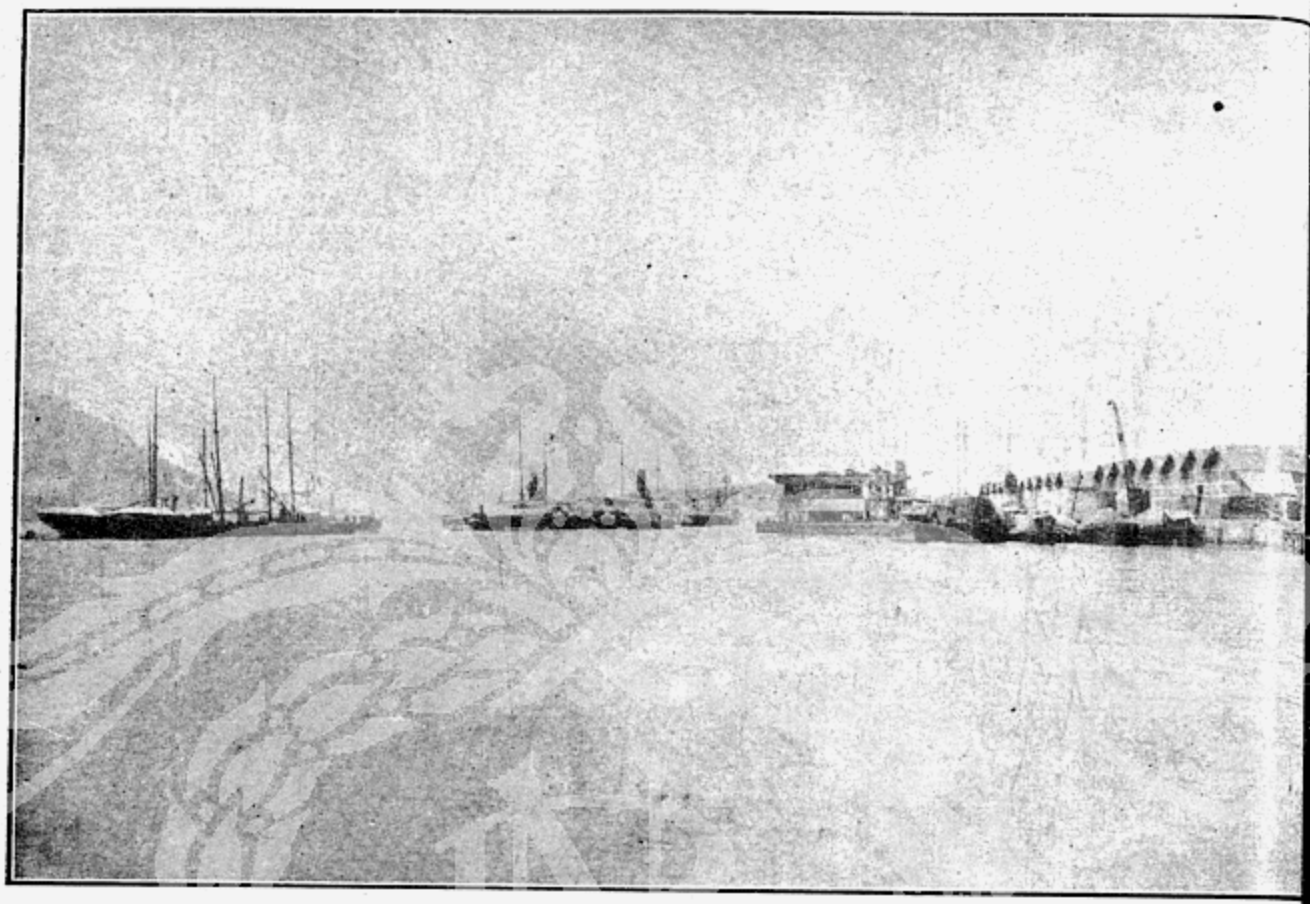

Um aspecto do caes, vendo-se a enseccadeira a funccionar, bem como diversas embarcações ancoradas.

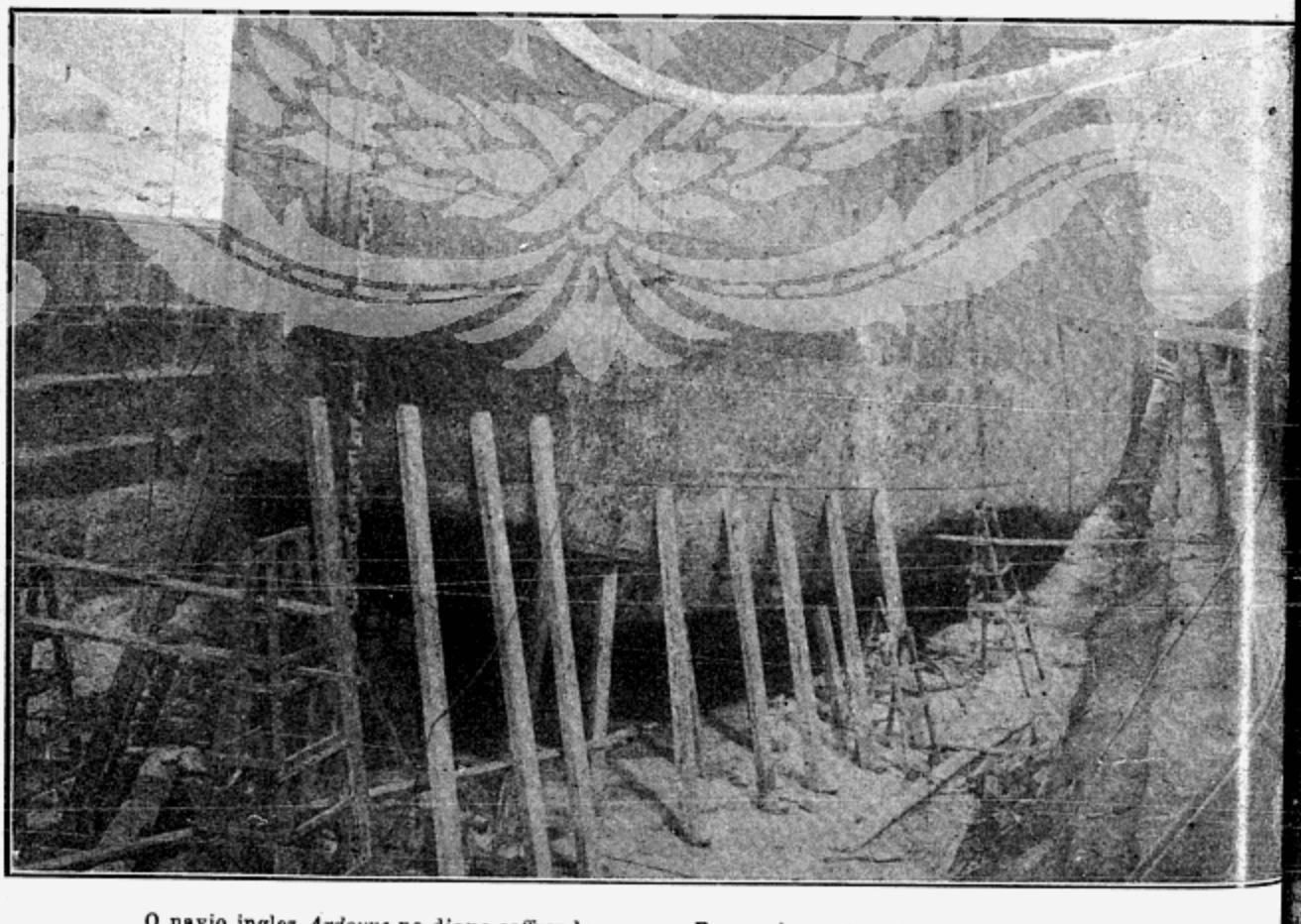

O navio inglez *Ardoyne* no dique soffrendo reparos. Essa embarcação esteve encalhada em Cabo Frio.

Manifestação ao Senador Frontin

Aspecto da carinhosa prova de apreço e sympathia, levada a effeito pelos seus correligionarios do *Centro Republicano* e do *Theatro Ruy Barbosa*, ao senador Paulo de Frontin, que se vê ao centro, em virtude da victoria alcançada nas ultimas eleições pela *Alliança Republicana*.

A "estrella" da opereta

Esperanza Iris, a admiravel artista mexicana [illegible] do theatro gracioso e leve, que em breve visitará novamente. A rainha do theatro [illegible] de opereta, muito querida nã socie[illegible] do Rio, onde conta com numerosas e va[illegible]s relações, acaba de ter um verdadeiro [illegible]phho na Hespanha, onde foi agora pela [illegible]eira vez.

Muito conhecida em toda a America Latina [illegible] ella já visitou em excursões victoriosas, en[illegible]homenagens á sua belleza graciosa e ao seu [illegible]so seductor, e palmas e applausos ao seu [illegible]stivel talento de artista, ella dará aqui no[illegible] e concorridas representações.

Esperanza Iris, cujo nome exprime qualquer [illegible]a de magico e symbolico, além dos excel[illegible]es predicados de uma actriz intelligente, de [illegible] sympathia envolvente e fascinante, é ainda [illegible] carinhosissima mãe de familia. E' casada [illegible]m dois filhos.

[illegible]e uma vivacidade de temperamento que é o [illegible] mais [illegible]nima de um encanto imprevisto no [illegible]co, ella ainda ha pouco confessava aos jor[illegible]stas mantilenos: *Mi carater es impressio[illegible]ble, impulsivo, excessivamente vivo!*

O [illegible] inicio da sua carreira artistica foi acci[illegible]tado: [illegible] gente humilde, começou aos 11 annos a trabalhar para o theatro. Só muito mais tarde, com a opereta, é que creou em seu paiz a fama que hoje se propaga por todos os lugares onde ella passa. Com numerosa familia, que ella sustenta, os seus constantes exitos permittiram-lhe juntar uma tal fortuna em sua terra, que chegou a construir alli o seu theatro. De facto, no *Teatro Esperanza Iris*, do Mexico, é que a acclamada artista dá alli as suas representações concorridissimas.

Dentro em pouco, o publico desta cidade, que a admira, saudará Esperanza Iris n'uma série de novos espectaculos, que serão para ella outros tantos triumphos.

Vida litteraria Humberto de Campos, o forte e brilhante prosador, que é o representante das novas gerações na Academia, na sua mocidade esplendida já é um dos escriptores mais lidos do Brasil. Por isso mesmo, julga-se na obrigação de trabalhar bastante... Atravez o seu veneravel amigo o *Conselheiro XX*, soubemos que acaba de sahir em S. Paulo, editado pela casa «O Livro» o seu novo trabalho *O Mealheiro de Aggrippa*, chronicas policas e litterarias de *Micromegas*, outra modalidade do conhecido immortal.

Por outro lado, communicou-nos o proprio Humberto de Campos, que o *Conselheiro* não anda mais exgottado (que perfidia!), tanto assim que acabam de sahir, aqui no Rio, na Livraria Leite Ribeiro & Maurillo, novas edições do *Valle de Josaphat* (2ª) e *Tonel de Diogenes* (4ª) da autoria daquelle respeitavel ancião. Já é vigor!

E *Micromegas* para não deixar tambem de dizer a sua novidade, consultando Humberto á nossa frente, confirmou já estar no prélo do *Jornal do Commercio* o novo livro do Conselheiro: *A serpente de bronze*. Como se vê, depois de velho e alquebrado o antigo diplomata, é que começam a apparecer em publico os seus filhos...

"Caracteres Femininos"

Sta. LILA ESCOBAR DE CAMARGO

A mais recente e notavel novidade literaria é o apparecimento de uma escriptora authentica, a senhorinha Lila Escobar de Camargo, legitima romancista dos «Caracteres Femininos». Obra de psicologia, este romance apresenta, além de um estylo cheio de bellesa e força, um temperamento de escól, requintado em fórmas de esthesia e imaginação. A senhorinha Lila Escobar de Camargo, que tem apenas 19 annos de edade, é uma das mais suggestivas revelações de artista que temos tido no mundo feminino, tão geralmente preoccupado com as futilidades de Petropolis e dos cinemas. O seu livro, que são cem paginas de arrebatamento e belleza, vale pela mais palpitante das consagrações literarias. Despreoccupada de formalidades pueris, a illustre escriptora estreante apresenta-se em publica com a evidencia de uma finalidade artistica mais alta do que aquella commum á maioria das suas collegas, fazendo obra de sentimento, mas, sobretudo, de razão. E é pela idéa justamente que mais avulta a personalidade literaria desta novel e brilhante romancista.

Manifestação da mesa administrativa da Irmandade, no dia da festa do seu orago, ao vigario da freguezia, conego Dr. Benedi Marinho, o conhecido orador sacro, que se acha ao centro da photographia.

FON-FON NA ALLEMANHA

O Sr. Mauricio Ferraz de Abreu, da nossa *jeunesse dorée*, viajando pela Europa.

PELAS ASSOCIAÇÕES

No Centro dos Chronistas Sporti

Aspecto da assembléa geral ordinaria, para leitura do relatorio e quitação de c tas, referentes á administração que terminou o mandato, e eleição da que serviri biennio 1921-1922.

FON-FON EM THEREZOPOLIS

Veranistas do *Hotel Angelo* em passeio pela cascata Imbuhy.

Arte de bem galantear

Mercê daquelle seu prestigio immenso
De confessor de reis da Christandade,
Em plena sala de Actos, Dom Lourenço
Ensino aos principes latinidade.

Nedio no seu burel, passando o lenço
Na lustrosa cerviz, com gravidade,
Começa declamando frei Lourenço
Suavissimas canções da antiga Hellade...

Nisto um infante, atraz do reposteiro,
Indifferente ás classicas endeixas,
Tomado dum fulgor que o aquece e anima,

Com dez annos apenas tão bregeiro,
Dá tres beijos sonoros nas bochechas
Da pequenina infanta sua prima...

Coimbra

José Geraldo Vieira

REGISTO HUMORISTICO

mo as codornizes, andorinhas, mar- e outras aves de arribação, as elegantes effectuam suas migra-

pois de ter durante tres mezes co- do arco iris das toilettes multi- o largo do D. Affonso e o «tennis» etropolis, as melindrosas garças e eitudos gansos que transitavam ibanceiras do Piabanha abriram s para ir mergulhar o bico na fonte edro de Caxambú ou a linda pen- m nas tradiccionaes e pouco chei- aguas das Caldas da Rainha.

em quer que seja que, nessas ap- imações do equinoxio, tenha a no- as elegancias, deve experimentar untas as pontadas do arthritismo ionado por um anno de bailes, Municipal, pagodes do carnaval epções em casa de X ou Z até horas da madrugada.

ve-se pois ir a Caxambú ou pelo s fingir que se vae. Muitas ando- s ficam em caminho. Em todo o se pertenceis ao «set», se aprovei- is a guerra ou fingisteis tel-a oveitado, não digais ao despedir- dos amigos na estação da Leopoi- : «Estou farto de Petropolis, volto io» e sim «Já ha quinze dias que aposentos tomados em Caxambú nde só descerei em fins de Abril».

* * *

variedades dos supracitados pas- de arribação compõem-se em pri- o lugar das verdadeiras andori- das filhas de millionarios ou dos em dez ou quinze annos de feli- speculações firmaram um solido to. Vivem á parte, entre si, orgu- os e distantes, com prurido aris- tico, profundamente desdenhosos dos os seres humanos que não uem cento ou cento e cincoenta os e quatro ou cinco mil apolices. m adoravel espectaculo contem- plal-os na salla do Tennis a saborear com os goles de chá o pensamento intimo de sua rica superioridade. Lem- bro-me de uma das mais divertidas manifestações dessa megalomania.

Era em Caxambú, em tempos que a Exma. Sra. D. M. S. P. andava de saias curtas no Parque, e em que a Sra. F. S., que fazia por ahi uma viagem de noivado, não sonhava ser a maior accionista de um banco constructor.

No hotel da Empreza que, á falta de outro estava então na moda, a familia de conhecido conselheiro paulista estabelecera seu quartel general em dez ou doze quartos de hotel. De noite blasonavam num canto do salão que os outros hospedes baptisaram de «Camarote Imperial». Na roleta familiar de João Carlos tinham installado uma mesa á parte com o competente tapete, onde suas aristocraticas fichas não se misturavam com as do commum dos mortaes.

A segunda categoria comprehende os aspirantes a camarotes imperiaes, que tem de se conformar com frisas ou camarotes de primeira ou mesmo de segunda ordem. Pagam o desdem com a inveja e cultivam com afinco a flor venenosa da malidicencia.

Vêm, depois, os avulsos: solteirões ou viuvos á espreita de um proveitoso casamento, velhos «snobs» que seu destino de «vieux marcheurs» transformou em judeus errantes á procura do «flirt» compromettedor na forma e perfeitamente innocente no fundo.

Toda essa gente bebe agua gazosa sem ter sede e conversa sem ter nada que dizer; desdenha, inveja ou faz conjunctamente as duas cousas.

Ha ainda uma ultima categoria de «aquaticos»: os que soffrem de uma dyspepsia e acreditam no poder magico das aguas.

Mas estes constituem a minoria, a despresivel minoria. E se fallo delles, é para aquelles de meus leitores que não querem ser rotulados nas prateleiras precedentes, mesmo que o mereçam.

JOÃO DE FRANÇA

NOTAS JURIDICAS

O Dr. Adelmar Tavares, curador dos Testamentos do Districto Federal, a quem os bacharelandos de 1921 da Faculdade de Direito do Estado do Rio acabam de escolher paranympho. O illustre advogado, professor de Direito Penal da referida Escola, é tambem o excellente escriptor e poeta, cujos versos todos admiram pela naturalidade da sua musa expontanea e emotiva.

NOTAS DE VIAGEM

Excursionistas norte-americanos

Grupo dos industriaes *yankees*, de passagem pelo Rio, em companhia de suas familias.

Aspectos da reunião festiva com que a colonia irlandeza do Rio commemorou o dia do padroeiro da sua ilha natal.

NO MUNDO DAS LETTRAS

Gustavo Barroso (João do Norte)

o nosso companheiro de redacção e victorioso escriptor da *Terra do Sol*, cujo nome, por si só, se recommenda ás *élites* intellectuaes do paiz, e já transpoz as fronteiras nacionaes, tendo sido ultimamente publicada, em Buenos-Ayres, a sua novella rustica: *Mosquita Muerta* (trad. de B. de Garay)— acaba de dar mais outro bello livro: *Casa de Maribondos*. São pequenos contos editados por Monteiro Lobato & C., de S. Paulo, quasi anedoctas da vida provinciana, a que a sua habilidade de narrador gracioso imprimiu uma novidade suggestiva, cheia de colorido e de naturalidade. Esse ultimo livro de Gustavo Barroso, pelas suas qualidades intrinsecas, vem despertando interesse fóra do commum.

Petropolis elegante

O nosso prezado amigo Dr. Aprigio dos Anjos que, durante a estação de de verão, fez para *Fon Fon* com tanta graça e brilhantismo a chronica elegante da cidade serrana sob o pseudonymo de *Fra Diavolo*, terminou a no ultimo numero, com a sua descida de Petropolis.

E' excusado dizer que o nosso illustre collaborador continuará a honrar as nossas paginas com a sua admiravel *verve* e com o seu espirito fino e polido, como são sempre os dos seus apreciados trabalhos.

NOTAS SOCIAES

O Dr. Waldemar Falcão, que ac... de prestar nesta capital concurso p... o cargo de professor do Collegio Mil... de Fortaleza, obtendo o 1.º logar, c... approvação distincta em todas as p... vas. O Dr. Waldemar Falcão, qu... obteve ha tempos no Ceará a prim... logar no concurso para uma cadeira... Faculdade Livre de Direito do m... Estado, está com o seu uniforme de... servista do Exercito Nacional.

O notavel escriptor Carlos Malheiro Dias realizou ha dias no *Gabinete Portuguez de Leitura* uma bella conferencia sobre a grande obra que se editará, como uma homenagem ao Brasil pelo Centenario, por iniciativa da colonia portugueza.

Ao alto: Aspecto geral da assistencia. Em baixo: Outro aspecto; o illustre conferencista, ao lado, na tribuna; e a mesa que presidiu á sessão: ao centro — o embaixador Dr. Duarte Leite que tem, á direita o Conde de Avellar, e á esquerda o Visconde de Moraes, respectivamente 1.º e 2.º Presidentes da *Grande Commissão Luso-Fluvia*; vêm-se, ainda, ladeando-os, os Srs. Albino de Souza Cruz, J. J. de Almeida Carvalhães, José Rainho da Silva Carneiro e Humberto Taborda, directores da *Assistencia dos Orphãos da Guerra*.

As "madrinhas" do

Para bem avaliarem o cunho de distinç
que teve a ultima Vesperal do Tiro de Impre
sa, realisada ha dias, apresentamos aos nos
leitores, alguns aspectos da mesma e transcr
vemos com satisfação, o compromisso dicta
pelo Thezoureiro daquella sociedade civico-m
litar, Dr. João Bosisio, introductor da s
lemnidade do baptismo e, repetido por tod
atiradores que naquella festa civica, recebera

No 1.º plano: Um grupo de senhoras e sonhoritas que serviram de madrinhas, e ao centro: o Dr. João Basisio o introdu da solemnidade do *Baptismo*. No 2.º plano: A directoria do Tiro de Imprensa tendo ao centro o 1.º T.te Instructor Dr. Everal A. da Fonseca. Nos 3.os e 4.os planos: Atiradores com suas madrinhas.

Tiro de Guerra 525 (de Imprensa)

suas madrinhas. "*Como Brasileiro, como soldado e como cavalheiro, prometto-vos senhora, corresponder, cheio de galhardia e orgulho, ao vosso paranymphado, cumprindo rigorosamente os meus deveres para com o Tiro de Guerra 525 (de Imprensa), instituido para o estimulo do civismo, para o culto da honra, para a defeza da Patria. Viva o Brasil.*"

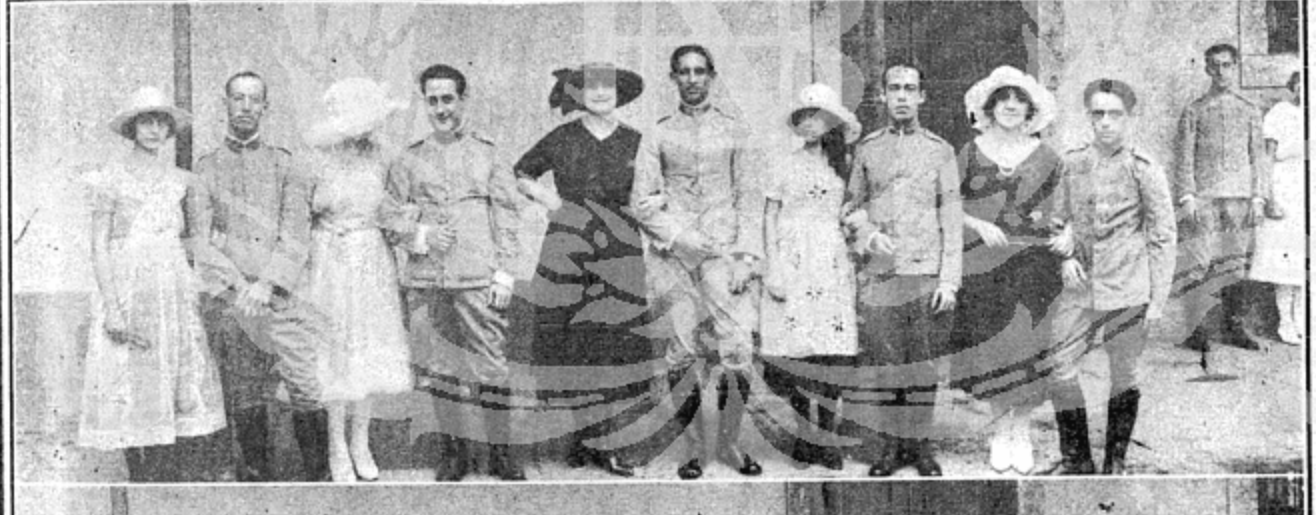

Ao alto: Os atiradores com suas madrinhas antes do compromisso. Nas outras photographias: As madrinhas dando o braço aos *afilhados* atiradores.

NA FLORESTA DA TIJUCA

"Pic-nic" da "Light and Power Team"

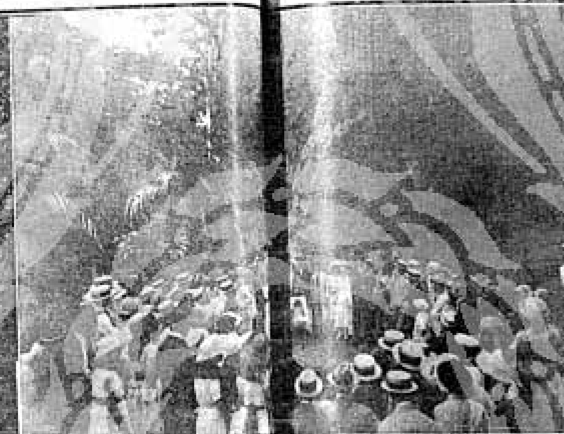

As senhoritas e rapazes [illegible] da poderosa empresa canadense, promoveram, domingo [illegible] ao ar livre. Alem do concorrido pic-nic na Floresta [illegible] effeito uma serie de *corridas* rasas, *de gravata, do costa*, [illegible] *ovo na colher, de batatas, com agulha e linha para* [illegible] homens e moças. Os rapazes ainda executaram saltos em [illegible] *a briga de gallo* e o *olho de porco*. Como se vê foi uma [illegible] e sympathica da qual conseguimos apanhar as pho[illegible] nestas paginas.

Cancan-Ville Carlos [illegible]SCOS Ha em S. João d'El-Rei uma capella, po- uma v[illegible]

fez ha quarenta annos á [illegible]lha, que guarda, segundo a Herzegovina, demorou alg[illegible] antiga, a imagem mais mila-Pola, que nesse tempo e[illegible] povoado. E' a imagem do militar austriaco no Adria[illegible]r Jesus de Mattosinhos. estadia, observou que os e[illegible]christia da antiga capella, as guarnição e suas famili[illegible] estão cheias de quadros, tes- um pequeno suburbio apa[illegible] de promessas feitas. São re- dade, onde só penetravam [illegible]nteressantes que nos fallam á tencentes ao seu circulo. E[illegible]o coração. accrescenta que nos meio[illegible]nhando desenhos explicati- ticos de Vienna se chama[illegible] as legendas: «Tirando se a bairro *Cancan-Ville*, tal er[illegible] Tomarla de Jesuz um dente dade de *potins* que delle [illegible]rrasão un pedaso do queicho o vôo. [illegible]ve mutas dores espegandose

Ora, esse appellido c[illegible] Jesus de Mattosinhos securou. muito melhor ao nosso R[illegible] quado, textualmente: — ro do que a esse arrabal[illegible] que fez o S. do Matozinho á pois que não é possivel ci[illegible] Criolo forro que dandoselhe mais se falle mal da vi[illegible] ao coração e apeagandoce onde maior seja a mania [illegible] Sr. sevin Sam e pa memoria pação pela vida do proxim[illegible]intar Este na hera de 1775 » appellidaram o menciona[illegible] expressivos e interessan- cidade maritima de Istria, [illegible] documentos de uma velha sem certamente chamaris[illegible] immorredoura, pois ainda do Brasil — La grand Ca[illegible] imagem mais milagrosa do E teriam, infelizmente, ra[illegible]

VIV[illegible]SCAS

Selecta *inicia ho*[illegible]*pagina interessante com um titulo por si só sug*[illegible]*ittorescas.*

Nesta pagina se[illegible] *um technico, os leitores encontrarão os typos* [illegible]*, «bungalows», vivendas de campo, fachadas,* [illegible]*de de pequenos detalhes de interiores artistico*[illegible]*res poderão obter nesta redacção todas as info*[illegible] *sobre o assumpto.*

Os noivos: S.ta Dulce, filha do Dr. João Bley, e o Dr. Lineu do Amaral, engenheiro civil, filho do Dr. Victor do Amaral, ex-presidente do Estado do Paraná, entre convidados e parentes no dia do seu casamento, que foi um dos ultimos acontecimentos elegantes da alta sociedade curitybana.

A MODA

RABISCOS Com um habito azul marinho e um chapéo de linho branco, a bôa Irmã de Caridade, vae de porta em porta espalhando a caridade. Aqui um conselho. Alli uma esmola. Acolá uma creança recebida para o asylo. Mais adeante um vale para um armazem ou uma pharmacia. O dia inteiro nesse mister ingrato, nessa via-sacra que os seus sentimentos tornam cada vez mais suave embora, cada vez mais ella se torne mais difficil, mais penosa.

Nas ruas, a molecada grita:
— Baratinha, baratinha!!

Nas esquinas, á porta das vendas, estalam palavrões indecorosos. Os ebrios e os vagabundos nas tascas, são como batrachios nas sargetas. E, a bôa Irmã de Caridade, fingindo nada ouvir, continúa o seu caminho, a espalhar a mãos cheias beneficios e esmolas.

Depois da morte, fatalmente, deve haver outra vida...

RABISCOS Eu conheci uma senhora que tinha horror ao fumo. O marido, bom fumante, vivia a esconder os cigarros e a desinfectar a bocca. Um dia, o marido adoeceu. Vieram os medicos, movimentaram-se os caixeiros das pharmacias e as fabricas de caixões de defunto. Dias depois, baldados todos os recursos, elle entregava a sua alma a Deus, suavemente, como se evola a fumaça de um charuto havana.

Os amigos e os parentes vestiram-no com o fato mais novo do seu guarda roupa. Cobriram-no de flôres, e, entre quatro longos cirios collocaram-no, numa eça, no grande salão do rico palacete,

Foi quando appareceu a figura desgrenhada da esposa afflicta. Approximou-se do caixão e, quasi machinalmente começou a revistar-lhe os bolsos a vêr se descobria algum cigarro...

A MODA

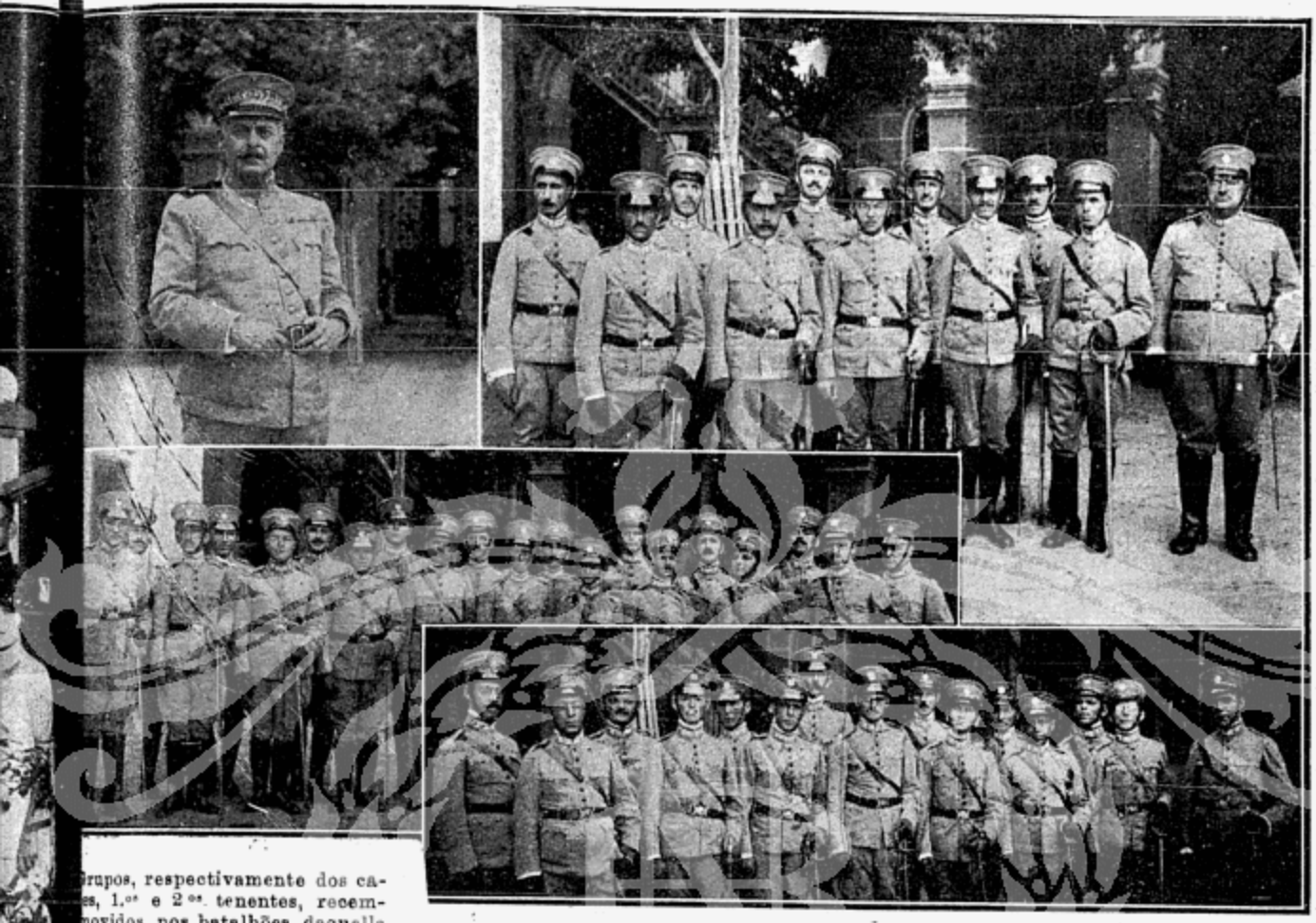

Grupos, respectivamente dos cadetes, 1.os e 2.os tenentes, recem-promovidos nos batalhões daquella força militar, no dia em que os referidos officiaes foram apresentados ao Commandante geral, General Silva Pessôa, (ao alto á esquerda), cumprindo assim a formalidade disciplinar daquella corporação.

Miguel Angelo menino Eu li num velho in folio de rubras lettras calidu- deliciosa historieta que vou resumir:

Lourenço o Magnifico, da raça gloriosa dos Medicis, senhor de Florença e protector das artes, passeiava um dia pelos lindos jardins de San Marco quando encontrou um menino, alumno da escola de pintura que fundara, copiando sobre a téla uma cabeça de fauno. Olhou silenciosamente aquelle trabalho. O desenho era anguloso, incisivo, cheio de erros, porém demonstrando uma força, uma vitalidade descommum que logo saltava aos olhos. Lourenço disse-lhe:

— Devias de preferencia tentar a esculptura.

O menino olhou-o com as suas pupillas ardentes, saudou-o e respondeu:

— Tentarei, senhor.

Algum tempo mais tarde, passeiando novamente pelo mesmo jardim, o grande senhor florentino vio o pequeno rapaz abrindo num bloco claro de marmore uma cabeça de fauno, tão expressiva que deante della o Magnifico ficou a meditar. Depois, perguntou ao menino:

— Teu nome?

— Michele Angelo, signore.»

Uma tragedia Ha mais de tres lustros houve nos arredores da cidade de Redempção ou Acarape, no Ceará, um crime horrivel, resultado de intrigas e complicações politicas, que deixou imperecivel lembrança em todos quantos souberam dos seus dolorosos e atrozes pormenores. Proximo á estrada de rodagem daquella localidade, num logar chamado Boqueirão, appareceu estrangulado e suspenso duma arvore, afim de parecer se ter suicidado, o collector e chefe politico local coronel Emiliano Cavalcante, homem honestissimo, pae de familia exemplar e dotado de extrema bondade. O inquerito policial então procedido e averiguações posteriores provam, quasi insophismavelmente, que o crime foi praticado por dois cangaceiros do alto sertão industriados e pagos pelo Sr. Juvenal Carvalho, inimigo da victima, o qual é rico e poderoso, tendo até agora desfructado plena impunidade e até mesmo hospedado em sua casa a presidentes do Estado, o que dá uma triste amostra dos costumes politicos de certos Estados do Nordeste.

Os filhos da inditosa victima dessa feroz tragedia acabam de publicar em Fortaleza um pequeno livro, documentando todo o occorrido e lembrando o horror que a todos os cearenses encheu, quando se deu o barbaro crime. Desde essa época até hoje a familia do assassinado tem pedido justiça e não tem sido attendida. Esse livro que tem o titulo de «A Tragedia do Acarape» é o ultimo appello. Talvez ainda não seja ouvido. E é por essa falta de justiça que quasi sempre os sertanejos preferem vingar sósinhos, pessoalmente, as affrontas que lhe fazem a esperar a acção dos poderes publicos.

MACHINAS DE ESCREVER "CONTINENTAL" — BROMBERG & C. — RUA BUENOS AIRES 22 — RIO DE JANEIRO

O PROGRESSO DO BRASIL - Suas industrias - A Companhia Industrial Carangolense - A porcellana

A importante empreza mineira de Santa Luzia do Carangola abrange um grupo de industrias cuja exploração é devida ao espirito culto e emprehendedor do Dr. Jonas de Faria Castro, o provecto medico e industrial, embora ainda joven. Espirito fecundo, de iniciativas em todos os campos que fazem realmente a prosperidade do nosso paiz, tendo encontrado em uma de suas propriedades agricolas, excellente kaolim para o fabrico da porcellana, mandou construir alli fornos e outros accessorios, sob a direcção de competentes especialistas e que constituem a nova fabrica.

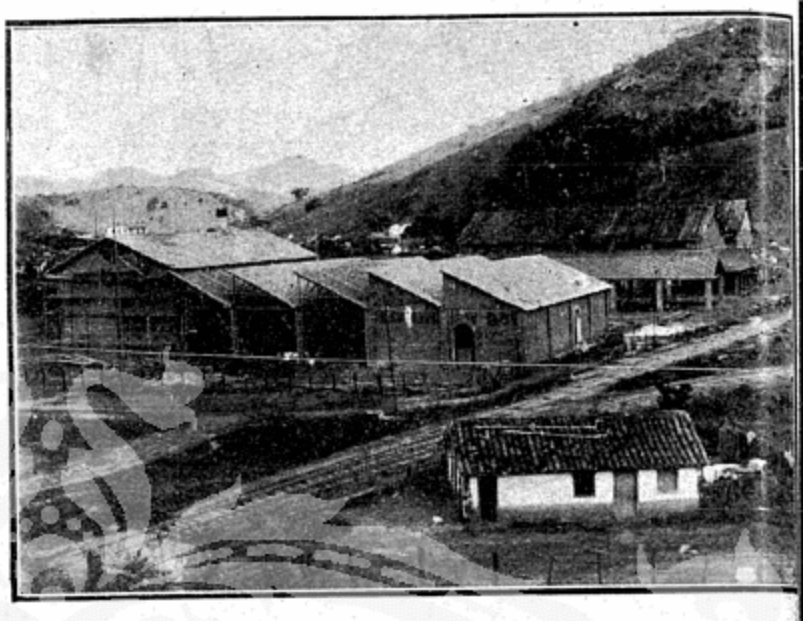

Secção da Companhia Industrial Carangolense onde se acha installada a fab de porcellana.

Fôrno *Helena* da fabrica de porcellana. A' esquerda o Dr. Jonas de Faria Castro.

Delle, antigo amigo da famíl *Fon Fon*, recebemos agora e regi mos com prazer o seguinte tele ma: « Terminamos experiencias cellana obtendo optimos resul similares extrangeiros. Iniciamos fabricação industrial Affectuosas dações. — *Jonas Castro.* »

Duas theses

O ultimo concurso para cargos de professor do Collegio Militar de Fortaleza realisado nesta capital veio mostrar á intellectualidade do Sul que a mocidade do Norte ainda não perdeu o amor ao estudo, o gosto das lettras, e ainda dispõe do talento proverbial que sempre lhe deu logar distincto na mentalidade brasileira. E' essa pelo menos a impressão que fica depois da leitura das admiraveis theses que os candidatos cearenses ao referido concurso ultimamente publicaram.

Entre ellas, não ha duvida que duas das mais notaveis e interessantes são as de autoria dos Srs. Waldemar Falcão e Beni Carvalho. A primeira versa sobre o lato e complicado ponto de historia universal — As mais fortes caracteristicas do Povo Romano. Nella o estudioso professor — podemos assim chamal o porque por demais merece o titulo — inteiramente esgota o assumpto, tratando-o dum ponto de vista elevado, em estylo elegante, em linguagem pura. Esse seu ensaio historico prova á saciedade a sua competencia e a sua erudição.

A these de Beni Carvalho versa sobre questão inteiramente diversa e muito mais ardua, o que, no emtanto, serve para melhor resaltar-lhe as bôas qualidades. Intitula-se Morphologia e Syntaxe do Substantivo. Nella o autor brilhantemente desonrolou suas idéas propedeuticas sobre o assumpto, baseado nos melhores autores e ostentando uma bella cultura glottologica; profundamente estuda a morphologia do substantivo. Ambas as partes do volume são dignas de francos encomios. Annexa a esse estudo grammatical figura uma bella versão para o francez duma these sociologica do fallecido professor Soriano de Albuquerque que é mais uma prova do valor mental do autor.

Quasi um crime

Infelizmente não ha gente de bom gosto nem conhecedora das mais comesinhas regras de esthetica urbana á frente da administração municipal do Rio de Janeiro, Tão feerica cidade está entregue á mais deploravel falta de senso artistico de que ha noticias nos annaes da nossa vida. E dahi os horrores que todos os dias se commettem, sendo baldados todos os protestos daquelles que zelam pela belleza da capital da Republica.

Agora mesmo se está consummando mais um attentado. Entenderam de arborisar a rua Benjamin Constant, que só tem um defeito: o estar nella situado o horroroso templo positivoide de cimento escuro com columnas doentes de elephantiasis. Como a rua não é muito larga os arborisadores municipaes acharam que não poderia, como outras, ter uma fileira de arvores de cada lado e zás-trás cavaram buracos ao meio do mento, plantando uma unica ordem de arvores, que aquella via publica de modo horrivel em duas meta o cumulo! Mas para quem appellar? . . .

A MODA

"Grande Cruzada Nacional Contra a Tube culo

Todo o immenso mal que a tuberculose causa seri mente evitado se todos quizerem fazer um esforço n

PHOTOGRAVURA
ZINCOGRAPHIA
E TRICHROMIA

NAS OFFICINAS DE "FON-FON" E "SELECT
EXECUTAM-SE ENCOMMENDAS
COM A MAXIMA RAPIDEZ

RUA DA ASSEMBLÉA 62 — 1º AND

UM POETA E UM PROSADOR

O poema

Homero Prates, espirito de eleição, ...sil e delicado como um Alberto Sa..., vem de nos dar um bello livro ...ersos, que baptisou com um titulo ...oro—*No Jardim dos Idolos e das*

Homero Prates

...s. Todo esse livro rebrilha de ...os esvoaçantes em busca da Per... e ha nelle um como pantheismo ...dente admiração das formas e das ...

...e canta, qual um *guzlar* slavo, a ...ra heroica dos poetas e a sombra ...estosa dos heróes que passaram ...voragem do mundo, os ultimos ...nettendo façanhas e os primeiros ...rando-as no ouro dos seus versos ...nos.

...alto da montanha, olhando ao ...e a natureza e os homens, o poeta ...levado pelas suas visões de arte, ..., vae pelos espinhentos caminhos ...ndo em busca do seu ideal, can... epinicios á luz e á vida, ás ma... coroadas de rosas e ás tardes ...das de violetas. Anjos e peregri... cercam e conduzem pelas edades e pelos paizes mortos até a Hellade augusta, até os bosques pagãos e até o mysticismo ardente de Parsifal.

Todo o poema de Homero Prates vibra de amor á vida e ás coisas da vida, sentindo se que o seu autor, moço e sadio, a ama por todos os motivos. E é por isso que elle fez os seus admiraveis hymnos á Luz e á Belleza, as suas lindas balladas á Vida e ao Amor.

Mas o poeta caminha por entre novas tentações e novas visões, já por entre sombras e pelos jardins do silencio. A desillusão e a duvida começam a embargar-lhe os passos. Não é mais a luminosa alma do cavalleiro d› Graal que o inspira, sim a sombra lugubre de Hamlet que o segue. E elle vae parar á sombra dum cypreste.

Máu grado o seu amor á vida, o autor do poema sabe que ella só tem um fim — a morte, sabe mais que a rota dos artistas é semeada de espinhos e que os homens só lhes reservam ingratidões. Assim, a terceira parte do poema se impregna de tristeza: elle diz o hymno á Noite e canta a ballada de Morte. Ha em tudo o scepticismo risonho dos Gringoires, na interpretação que do typo fez Theodoro de Banville. As semeadoras do sonho e do silencio cercam o poeta e por fim á sombra dos loureiros as ultimas folhas caem sobre a pedra branca do seu tumulo. Porém a sua obra ficou aurifulgente e sumptuosa para gaudio dos homens ingratos — como a obra de Prometheu. E é esse o symbolismo magnifico do poema de Homero Prates.

O romance

Aquelles que sómente lêm os livros editados no Rio desconhecem por completo o movimento litterario dos nossos Estados, especialmente dos do Norte, cujos escriptores raramente conseguem dos livreiros caricocas uma pequena edição. No emtanto, muito escriptor feito e digno de toda attenção produz intensamente por esse Brasil afora, sendo tanto mais admiravel e notavel o seu esforço quanto lhes falta o estimulo do publico e de nomoada da capital. Entre aquelles que devotam a vida á arte de escrever na adiantada cidade de Recife, não se pode deixar de mencionar especialmente o nosso collaborador antigo Mario Sette, que é hoje sem elogio um dos melhores prosadores do Norte.

Acaba elle de editar ultimamente um romance de costumes brasileiros, dosado de observação feliz e rescendente ao perfume dos campos do nosso interior.

Deu-lhe o titulo suggestivo de *Senhora de Engenho* e desenvolveu sua acção na região que tem sido sempre a terra por excellencia dos Senhores de Engenhos. O engenho pernambucano é tão caracteristico nas suas tradições, usos e costumes quanto a fazenda de creação cearense, o sitio d

Mario Sette

café do centro-sul, a estancia gaucha e o seringal amazonico. E é elle que o joven romancista descreve com habilidade, num estylo leve e claro.

Livro de observação sagaz e criteriosa, toda a vida primitiva e um tanto rude dos campos da terra natal do autor nelle passa aos nossos olhos, vivida por personagens naturaes, nos quaes não se nota um vislumbre de exaggero. E é esta verdade a maior força do romance de Mario Sette.

Parte do enredo transcorre no Rio de Janeiro, com movimento e brilho. Um estudante pernambucano vem á capital por um curso superior. E esse capitulo serve de contraste, aliás feliz, áquelles em que se desenrola a vida provinciana com o seu beatismo, a sua politicalha e, acima desses defeitos, a sua graça singela.

E' um romance brasileiro, de bôa lingua, de bom estylo, de bôa technica, que merece parabens effusivos de todos quantos se preoccupam com a marcha da verdadeira litteratura nacional. Pelos seus intuitos sadios elle subverte os calhamaços indigestos dos pedantes que por aqui andam a fingir de scepticos e a fingir que de tudo sorriem, quando a unica cousa que verdadeiramente nos sorri é a maravilhosa natureza do nosso paiz, inspiradora de livros bons.

JOÃO DO NORTE

PETROPOLIS — **No Largo D. Affonso**

...nhorita Laurita Pessoa e suas irmazinhas, e a senhorita Marcondes de Castro, domingo, depois da missa, em descanso no Largo.

ODEON - C.IA BRASIL CINEMATOGRAPHICA Séde: RIO DE JANEIRO—Avenida Rio Branco, 137 Director-Presidente: F. SERRADOR 1.º andar

Hoje e *Amanhã* - Mais um lindo trabalho da linda *Alice Brady* — *Montagu Love* — *Sving Commings* — *Arthur Mac Donald* em **A Jaula de Ouro.** — Este incomparavel conjuncto de artistas apresentados pela *World*, desenvolvem um assumpto interessante e cheio de emoções alliado a uma riquissima montagem como todos os films desta fabrica de *esclusividade* do *Odeon* ..

Segunda e *Terça Feira* — Um excepcional trabalho da *Golduyn Pictures*, apresentando uma das suas melhores estrellas a "*mulher dos olhos faladores*" *Mae Marsh* em **Inspiração.**

Alice Brady.

Quarta Feira — Um successo atraz de outro... *Norma Talmadge* e *Eugene O'Brien* em **Pelo Direito de Co**

NOTAS MAÇONICAS

NA LOJA ESPERANÇA, DE NICTHEROY

Aspecto tomado por occasião da cerimonia de iniciação dos novos mestres.

NOTAS LITTERARIAS

Prof. Assis Cintra, cujos brilhantes artigos no *Correio da Manhã* sobre a nossa historia tem despertado real interesse, pela copiosidade dos documentos ineditos em que se baseiam os seus estudos. O valente e moço polemista dos nossos assumptos historicos é tambem um conhecedor da lingua, sobre a qual tem a sahir em breve os livros: *O nome Brasil*, com carta do Dr. Ramiz Galvão, *Questões de portuguez* com um bello prefacio de Ruy Barbosa e o *Diccionario brasileiro*, em 3 volumes, que a empreza de Monteiro Lobato, em S. Paulo, está editando.

NOTAS INTELLECTUAES

Dr. Ascanio Dá Mesquita Pimentel, o joven publicista, cujo brilhante acervo de polygrapho, acaba de se enriquecer com mais dois ensaios versando assumptos juridicos e economicos, sobre o *Direito das gréves*, e o *Trabalho rural*, sendo este ultimo a these com que concorre á cadeira de Economia Rural da Escola Superior de Agricultura.

POÇOS DE CALDAS

...iano Lage, o nosso antigo com-...o de trabalho, que se acha actual-...aquella estação de aguas. Dalli, ...nna habil e curiosa de chronista, ...a figura elegante e requintada de ...Maia, nos enviará constantemente ...aginas semanaes com que, hon-...*Fon-Fon* com a sua preciosa col-...o, agradará a todos pela ironia ...te dos seus commentarios *blasées* ...ura *exquise* das suas observações ...le analysta *rafiné*.

penninhas

Eu conheço um estudante de medici-...e, quando vae passeiar com a sua ...rada, de bonde ou de automovel, ...empre uns grandes oculos pretos ...e tapam metade do rosto. Como ...o soffre da vista, antes pelo contrario, a moça ficou desconfiada que elle usasse aquelle apparelho afim de não ser conhecido pelos que o encontrassem, e contou-lhe a historia das penninhas, ironicamente.

Conhecem a historia das penninhas? Não? Pois lá vae. Um vendeiro uma vez perguntou a outro vendeiro, com quem costumava trocar adivinhações:

— Que é? que é? Um bicho de quatro patas, com umas penninhas no rabo, que late como cachorro?

— Não sei.

— E' cachorro.

— Então, para que as penninhas que lhe metteste no rabo?

— Para disfarçar...

E desde o dia em que lhe contou esse caso elle, não se dando por achado, só chama os seus grandes oculos negros, côr da noite: «as minhas penninhas».

GAS A PREÇO FIXO *Rua 1° de Março 14, 16 e 18 Rua Visconde do Branco, 31. Rua Conde de Bomfim, 302 e 304* — GRANADO & C.

FON-FON EM CAXAMBÚ

M.me Maria Mariath e sua amiguinha M.lle Odette Xavier, no parque da Empreza.

Leitor amigo Aquelle homem que vês passar, pisando duro, semi-careca, raros cabellos brancos na nuca, bigodes ralos, collarinho duro, gravata negra, fraque e calça de listas tem sido tudo neste paiz e será sempre tudo o que quizer. Todos os logares lhe quadram e os governos acham que tem competencia para todos.

Por que? Porque é vasio, pretencioso e esteril. Nunca escreveu um livro, nunca produziu nada de bello ou de bom. Não faz sombra a ninguem e obedece sem reluctancia ás ordens que recebe dos que o empregam. E' docil com os poderosos e aspero com os pequenos. Subirá sempre mais mais, por que é, como dizia Can uma adulta e descompassada best

Leitor amigo, se pensas que nos ferimos a A. ou B., enganas te, quanto nos referimos aos tres qu dos que no nosso paiz têm su sem designar este ou aquelle. cuidas, leitor amigo, que exagger medita um instante e nos darás r

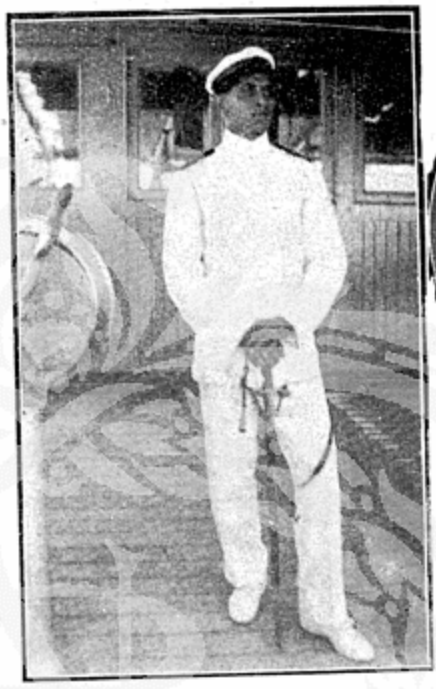

FON-FON EM FRANÇ

O nosso jovem patricio, piloto d rinha mercante franceza, Nelson Martins, neto do Dezembargador A de Souza Martins e do Tenente C Joaquim Ayres, e a senhorita C Ponomier, que mora com seus p castello situado no *Chemin de Cham* proximo a Lyon. Os photographad bam de contractar o seu casamento.

VIDA CARIOCA - A Casa Abrunhosa — Aspectos apanhados, aos sabbados, á rua da Assembléa, em frente ás bellas *vitrines* da *Casa Abrunhosa*, a elegante e acreditada sapataria da alta sociedade do Rio.

DROGAS A PREÇO FIXO *Rua 1° de Março 14, 16 e 18 Rua Viscond*

Rio Branco, 31 Rua Conde de Bomfim, 302 e 304 — GRANADO

TREPAÇÕES

magistrado em questão, positivamente, é o mais original dos seres desta terra. Seus gestos são differentes dos gestos dos demais mortaes, seu modo, idem, seus gostos a mesma coisa e até as suas sentenças que deixam de ser luminozas, como as dos outros, para serem lumirozissimas.

Até no amor é original e unico. Pois não foi que elle foi escolher agora uma única criaturinha que possue esta particularidade biologica: ter entrado definitivamente na terceira dentição!

⁂

Uma rodinha de pocker: Jógo vinte! — Vamos com quarenta, diz a meiga e apaixonada.

— A senhora dobra?

— Sempre!

— Oitenta! Aposto eu, diz elle receioso.

— Dobro!

— Vejo com tres damas...

— Eu tenho apena um valete diz elle, jogo *apenas* com um valete!

— E eu com tres damas...

Ella corou, zangou se e não quiz mais jogar pocker; foi jogar petéca...

⁂

A Cascatinha é um dos recantos do Tijuca mais procurados para os *rendez vous* amorosos. Ainda ha dias, um casalzinho, julgando-se encoberto aos olhares curiosos, estava a arrular naquelle recanto, ouvindo o querulo murmurer monotono das aguas quando alguem os descubriu por acaso...

A emoção foi tão grande que elle desmaiou numa lage partindo um braço. A assistencia foi chamada. E ella, a derrotada companheira, desappareceu na floresta...

FON-FON EM PETROPOLIS

A interessante Mirka Pereira, filhinha do Sr. Ernesto Pereira e D. Ezolite Pereira.

B. F. folklorista emerito e agora tambem colleccionador de curiosidades, está organisando uma especie de *sottisier* nacional, obedecendo a um criterio scientifico de selecção por classe.

Nelle estão compendiadas e classificadas varias modalidades da estupidez nacional, devidamente authenticadas.

O livro que está em provas foi-nos mostrado ha dia pelo seu autor.

Entre as coisas mais interessantes que lá encontramos, destacam-se as seguintes:

RIO EM FLAGRANTE

O conceituado professor de canto, Sr. João Rocha, surprehendido pela nossa *kodak* junto ao obelisco do Monroe, no seu passeio matinal.

Pag. 37. O Martyr, conto em verso, de S. de A.

« A noiva lhe morreu no melhor do noivado
E o noivinho sahindo, exclamou quasi louco
Ella morreu! Ella morreu!
E o echo quasi rouco
Ao longe respondeu
En-ve-ne-na-da. »

Pag. 54. Soneto de H. S.

. . . . . .

« Petropolis, emfim é uma bella collina. »

O livro é todo assim.

Será o maior acontecimento literario do anno.

SOCIAES — Enlace Ribeiro - Macedo

Os noivos: S.ta Odette Ribeiro e o Sr. M. Roquette Macedo, funccionario do Banco Francez para o Brasil, no dia do seu casamento.

O illustre deputado, veranista em Petropolis, tem aquella terrivel e lamentavel mania de soltar phrases em latim a qualquer proposito ou mesmo sem nenhum proposito, em qualquer conversa e seja como quem fôr.

Fallar latim, é aliás a fórma mais solemne e magestosa da falta de espirito e, sobretudo, quando o fallador não vai além das phrases feitas.

Ha dias, num trem, em róda de que elle fazia parte, fallava-se de cousas graves, quando alguem tocou no nome do sr. Felix Pacheco.

Ao ouvir esse nome o nosso incorrigivel deputado impertigou-se, coçou os bastos bigodes e accrescentou emphatico: « *Felix... Felix qui potuit rerum cognoscere causas.* »

Não se fallou mais, até o fim.

⁂

O conhecido industrial e *turfman*, filho de uma dessas velhas patrias onde a elegancia moral attingiu a mais alarmante indulgencia, tomava ha dias um refresco no Lopes Fernandes, quando um conhecido o interrompeu, para communicar-lhe ter visto a sua senhora (delle!) entrar em um lugar suspeito em companhia de um amigo intimo do casal.

O nosso homem, forçado a tomar uma attitude, abalou para o logar indicado. Passada meia hora, voltou, sorrindo, e, batendo no hombro do seu informante, exclamou alegremente:

— Não era amigo intimo, não!

TREPADOR

AGUA DE COLONIA PREFERIDA **PARISIANA** Egual á melhor estrangeira

NAS ESTAÇÕES DE AGUAS - Caxambú — Da esquerda para a direita, em pé: Senhorita Fontana, Mario Huet, Laura M... Machado Guimarães, Souza Ribeiro, Luiz Rebello, Souza Leão e Aguiar Moreira. — Sentados: Almeida Rabello, Odette M... Rocha Mello, Armando Villela, Almeida Rabello, Renato Villela, Naïr Novis e Souza Leão.

NAS ESTAÇÕES DE AGUAS — Caxambú

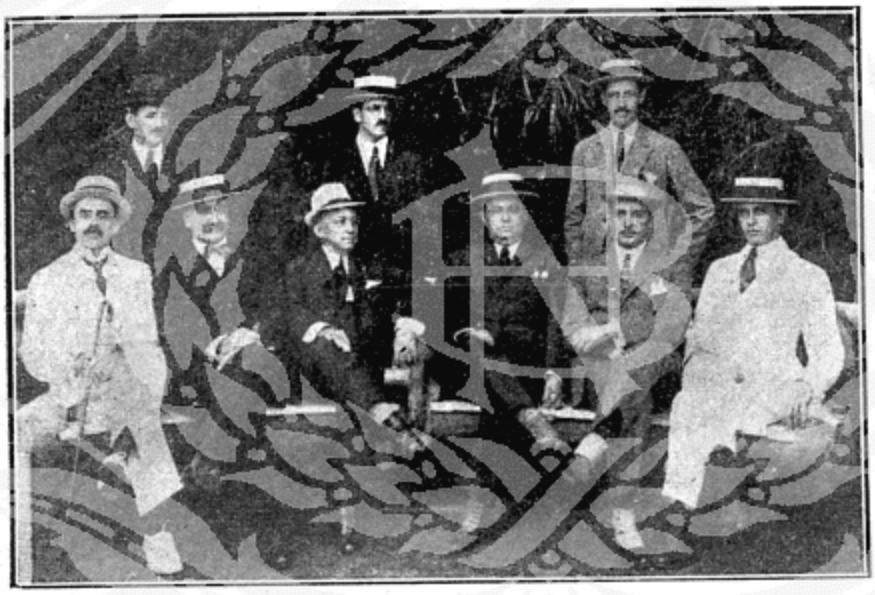

Em pé, da esquerda para a direita: Drs. João B. Canto, Gustavo Rheingantz e Aristides Marques da Cunha. Sentados, na mesma ordem: Drs. H. C. de Souza Araujo, João Lopes, J. J. Fonseca Junior, J. Luiz Vianna, Orlando Roças e Arnaldo Campello.

NAS ESTAÇÕES DE AGUA...

Veraneistas: O Sr. Luiz Mann... socio da empreza distribuidora d... *Fon* e *Selecta* e sua Senhora, no C... em Lambary.

EM LAMBARY — MINAS

Aquaticos, em uma balaustrada contra o grande lago. Da esquerda para a direita: M.lle Thereza Manzolillo, S.r Rubem de Mello, M.lle Rosaria Manzolillo, S.r Arthur Camarinha, Miss Ford, M.lle Luiza Manzolillo e M.lle Naïr Machado.

SOCIAES — Enlace Ferreira de Araujo - Gama e...

A senhorita Palmyra Ferreira de Araujo, filha do ... General Ferreira de Araujo e o Sr. Archimedes ... da G... Silva, funccionario da Contabilidade do *Lloyd Brasileiro*... casamento realizou-se ha dias.

— Papá! o que é um optimista?

— Um optimista é um homem a quem nada pre... do que possa acontecer, comtanto que lhe não acon... elle.

Algodão á espera de embarque. O que eramos e devíamos continuar a ser: grandes exportadores de algodão.
(Da collecção do nosso companheiro G. Bailly, na sua recente excursão ao Norte)

...ze do Monte Ha livros de ...mais e ha livros ...menos, disse alguem num prefacio. ...u accrescento que ha mesmo mui... ...mais livros desnecessarios do que ...m livros uteis. Entretanto, ha os ...s livros que dão prazer e alegram ...spirito, que emocionam e que agra... ...n, não comprehendidos nessas duas ...egorias, porque se a sua falta não ...entida, visto como são obras de ..., tambem quando apparecem pren... ...n de tal modo o leitor, que este fica ...vencido de que, se o livro não ...tisse, era necessario ser publicado. ...ssim, de emoção e de saudade, de ...anto e de artistica singeleza é o ...me de versos com que o jornalista ...io Monteiro ha pouco tempo nos ...enteou. Não o filiamos a escolas ...rarias, pois que não temos a bós... ...da crítica e porque os livros que ... da alma, de que são a fiel transcri... ...o dos sentimentos não pertencem a ... ou áquella escola. São livros pro... ...amente humanos e, como taes, os ...pores.

...rio Monteiro foi em romaria á ...ella da saudade» e de lá trouxe ...eus sentidos — «retalhos de alma, ...ecidos, achados no coração.» Fujo ...fallar da technica do joven poeta, ...o me escusei de classifical-o numa ...la, porquanto o que doura, illu... ...a e eleva esse livro é o coração, o sentimento admiravel do seu autor. Foi essa qualidade principal que nos prendeu e nos enlevou, guiando nos paginas afóra, por aquellas em que nos cantou Portugal, como Eugenio de Castro o cantou, por aquellas que escreveu na Hespanha com a penna de Campoamor e por aquellas onde disse do seu amor pelo Brasil com a emoção dos nossos bons poetas.

Resta-me agora sómente felicital-o.

Jotaenne

NOTAS MEDICAS

Dr. Ernesto Thibau Junior o conhecido clinico desta cidade, que acaba de publicar a 2ª edição da sua *Physica Medica*. E' um livro que se recommenda pela precisão da linguagem e clareza da exposição e bem revela os meritos do seu autor que, tendo terminado com raro brilhantismo, muito moço ainda, o curso medico em 1915, já é hoje Assistente de Clinica da Faculdade de Medicina.

NOCTURNO

Como um disco de prata, exul, suspenso
Do céo no engaste — assetinado manto, —
Anda a lua a vagar... Ancioso, penso,
E em saudades immérso, me aquebranto...

Cáe a neblina e um véo de néve, denso,
Offusca o brilho das estrellas... Quanto
Pezar me fére, que desgosto immenso
Viver, Mãe, longe do teu vulto santo!

Reina o silencio, e a tréva, lá por fóra..
Um violino soluça, arqueja, chora...
E ainda mais cresce esta saudade ardente!

Tão distante do lar, triste, sosinho,
Sem ti, que és minha luz, prece e carinho,
Que choras tanto por teu filho ausente!

Ceará — Fortaleza

Julio Sobreira Filho

MACHINAS PARA LAVOURA E INDUSTRIA — BROMBERG & C. — RUA BUENOS AIRES 22 — RIO DE JANEIRO

TUBERCULOSE?

A Tuberculose é difficil de curar-se. O prudente é evital-a tornando-se áos primeiros indicios de Fraqueza Pulmonar a afamada Emulsão de Scott. Indiscutivelmente o melhor preparado de Oleo de Figado de Bacalháo. Suavisa os bronchios e os pulmões e augmenta poderosamente a nutrição de que se necessita para combater a molestia.

Emulsão de Scott

484

As espingardas Uma das coisas mais curiosas para os que, por simples dilettantismo espiritual, estudam a alma profunda, encantadora e mysteriosa das linguas, é a origem vetusta das palavras. E, lentamente, procurando em leituras acuradas e constantes a fonte remota de onde brotaram estes ou aquelles vocabulos se têm surprezas as mais interessantes.

Lendo outro dia um velho livro italiano sobre as guerras do «condottiere» Frederigo de Montefeltro encontrei por acaso o berço da nossa palavra tão commum — espingarda — arma de fogo portatil. Pois bem, esse nome já designava canhão e com o tempo se foi amesquinhando ficar do tamanho duma carabina...

O livro contava um combate cheio de «maravilhosa vardia» entre as forças do citado Montefeltro e as de tolomeo Colleoni, cuja estatua equestre está em Ve foi feita por Verrochio. O combate se travou perto Mulinella, em Julho de 1440. Diz o livro que, entã primeira vez appareceram na Italia os longos tu bronze montados sobre carretas, que se enchiam de e de balas e que se chamavam — espingardas.

V. Sa. não pode fazer um beneficio maior aos seus dentes do que se acostumando a protegel-os regularmente pelo uso do Odol.

Estomago Sujo!

UM PERIGO!

Materias Podres Dentro do Estomago e Intestinos!!

A's vezes, sem saber porque, nós nos sentimos de repente muito incommodados e indispostos, com Moleza e grande Abatimento Geral, com Mal Estar em todo o Corpo e Preguiça para fazer qualquer esforço, até Dores e Peso no Estomago, na Cabeça e no Ventre, emfim sem vontade nem coragem nenhuma de trabalhar!

Isto acontece muitas vezes na Vida, sem que a gente espere nem saiba porque!!

Sempre que estas Perturbações apparecerem assim de repente, a pessoa deve ter logo certeza de que o seu Estomago e Intestinos estão muito Sujos e Cheios de Materias Podres, e neste mesmo dia comece a usar **VENTRE-LIVRE** meia hora antes do Almoço e do Jantar, para evitar que appareça qualquer Complicação Perigosa e Molestia Interna.

Comer Muito! Beber Demais!

Quando tiver praticado alguma imprudencia ou extravagancia comido demais ou bebido muito Vinho, muita Cerveja, Licôres ou outra qualquer Bebida Alcoolica, para não apanhar alguma indigestão ou outso Desarranjo do Estomago, do Figado, do Baço e Intestinos, convem muito tomar á noite, quando for dormir, Duas ou Tres Colheres de Chá de **VENTRE-LIVRE** em Meio Copo de Agua!

Faça sempre assim, que não sofrerá nunca Indigestão ou Inflamação do Estomago, nem outras Enfermidades Perigosas!!

Quem soffre de indigestão e Perturbações do Estomago e Intestinos está muito arriscado a pegar as mais Graves Molestias do Coração, do Figado e Baço!

Para não padecer tão dolorosas Doenças use **VENTRE-LIVRE!**

VENTRE-LIVRE é o unico Remedio que cura Indigestão, a Vontade Exagerada de Beber Agua, Estomago Sujo, Ancias, Agonias, Vomitos, Arrotos, Empachamentos, Dores, Colicas e Peso do Estomago, Calor e Ardencia do Estomago, Gosto Amargo na Bocca, o Fastio e a Falta de Apetite, as Colicas e Dores de Barriga, a Inflamação do Baço e dos Intestinos, as Doenças do Figado, as Dôres, Colicas e Peso do Figado, Hemorroidas e Prisão de Ventre!

Em poucos dias cura a Prisão de Ventre causada pelas Molestias do Utero, a Prisão de Ventre Durante a Gravidez e logo Depois do Parto, a Prisão de Ventre Durante as Viagens!

Ventre-Livre é tambem o Melhor Remedio para as Creanças!

Cura depressa qualquer Indigestão, Dôr de Barriga e outros Perigosos Desarranjos do Estomago e Intestinos, e faz sempre muito bem ás Creanças!

Cura depressa, muito depressa!!

Tem Gosto bom!

Leia com todo Cuidado o Livrinho que acompanha o Vidro!

Os Joãos Paulinos bolchevistas
— Ainda não cahiram...

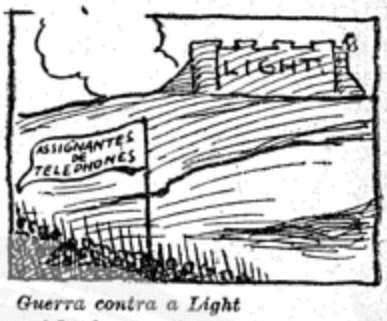

Guerra contra a Light
— Afinal, como irá acabar essa lucta contra a Light?
— Ora, como hade ser? Com a retirada... dos telephones.

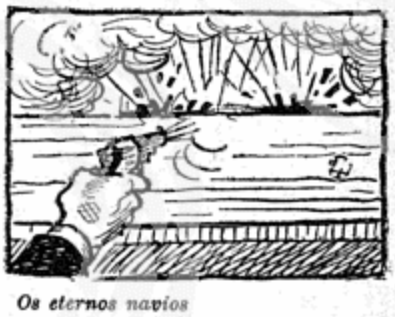

Os eternos navios
Senhores! Ponhamos um termo nesse negocio dos navios. Ponhamol-os a pique... dando um tiro na questão!

O gesto de Ruy Barbosa
Porta fechada á Politica.

A exposição de Londres
— Minha cara, trate de conquistar o mercado, assim, maciamente, entrando com sapatos... de borracha!

ANTIGAL DO DR. MACHADO — o grande remedio brasileiro, approvado pela classe medica. — **DEPURATIVO POR EXCELLENCIA**

Contra os attaques
do
GOTTA
RHEUMATISMOS
provam o
SPECIFIQUE BEJEAN
Este remedio calma em 24 horas as dôres mais violentas.
Deposito Geral: *PARIS, 30, rue des Francs-Bourgeois*
De venda em todas as Pharmacias e Drogarias.

PORQUE
RAZAO ENGORDAR?
Quando hoje é tão facil á mulher conservar a elegancia e a graça do corpo com o uso da
Oxydothyrina Pâris
duas pilulas por dia d'este producto sem rival bastam para manter a harmonia das linhas e obstar á opulencia exagerada das formas.
A'venda em todas as bôas pharmacias.
Especificar bem: *Oxydothyrine Pâris,*
Deposito geral: Laboratorios André Pâris.
4, Rue de La Motte-Picquet, Paris

ANEMIA
DEBILIDADE, NEURASTHENIA, TISICA
Todos os Medicos proclamam que
o VINHO e o XAROPE **DESCHIENS** (PARIS)
de Hemoglobina
CURAM SEMPRE

GRANDE
MAISON DE BLANC
6 BOULEVARD DES CAPUCINES.
PARIS
LONDON — CANNES
ROUPA DE MESA
E DE CAMA
ROUPA BRANCA
DESHABILLÉS
ARTIGOS DE MALHA
ENXOVAES
A GRANDE MAISON DE BLANC
NAO TEM SUCCURSAL
NA AMERICA

Paris — Paris
BELLEZA DO ROSTO
— LAIT ANTÉPHÉLIQUE —
O LEITE ANTEPHELICO
ou **Leite Candès**
puro ou misturado com agua, dissipa
SARDAS — TEZ CRESTADA
PINTAS-RUBRAS — BORBULHAS
ROSTO SARABULHENTO
E FARINACEO
RUGAS, etc.
forma e conserva a cutis lisa e clara.
CARA CANDÈS. — 3ª St-Denis 10

GLYCEROPHOSPHATO
GRANULADO ROBIN
(GLYCEROPHOSPHATOS de CAL e de SODA)
O unico Phosphato assimilavel QUE NÃO FATIGA o ESTOMAGO
ADMITTIDO em todos os **HOSPITAES** de **PARIS**
Infallivel nos casos de **RACHITISMO, DEBILIDADE** dos **OSSOS, CRESCENÇA** das **CREANÇAS, LACTAÇÃO, GRAVIDEZ, NEURASTHENIA, EXCESSO** de **TRABALHO.**
Muito agradavel de tomar, n'um pouco de agua ou leite.
VENDA POR JUNTO: 18, Rue de Poissy, PARIS — *Encontra-se nas principaes Pharmacias.*

SALOMÉ

einava, em Galliléa, Herodes, o julgador de Nosso Senhor Jesus Christo, que a elle foi mandado Pilatos; sua mulher Herodias e sua filha Salomé, habitavam n elle.

N'um vasto e sumptuoso salão ental, em meza de negro ébano, lçam finissimas, aureas e prateadas taças, marchetadas de rara peria.

Herodes quer receber os ministros dos Cezares com toda a pompa. A' sua sinistra está sua mulher rodiades; á dextra, um potentado; em diagonal, Salomé, a voluptuosa morena de meneios langues e musculos flacidos, seios idos, prenhes de seiva, qual e tostada pelas areias quentes do erto.

Dialogam Herodes e Herodiades:

Herodiades — Olhas demasiadamente Salomé! Não deves olhal-a demasiado assim...

Herodes — Como seria lindo vel-a sar?... Que meneios, que entos, que braços e antebraços tão torneados, qual formosa Venus; formosura na composição dos culos, mal se distinguindo, cos por finissima camada de teciroseo-morenos?!

Herodiades — Salomé não dan!...

indo o festim, transportam-se um vasto alpendre, em que em o decorado tecto uma elee e bizarra columnata.

Approxima-se Herodes de Salomé, embevecido ante a belleza de tal corpo e o vivo da carne que resplandece, exhalando o perfume mais estonteante do que uma flôr sylvestre, a mais perfumosa mesmo, o não exhalaria.

Fazendo-lhe myriades de promessas, implora a Salomé para que danse.

Herodiades — Salomé não dansará!...

Herodes — Dar-te-hei metade do meu vasto reino, Salomé; dar-te-hei todas as pedrarias que imaginas, conhecidas e desconhecidas, dar-te-hei as joias mais lindas que tenho guardadas nos subterraneos dos meus palacios.

Salomé — Não! Não dansarei.

Herodes — Dar-te-hei todo o meu reino, a maior e a mais formosa esmeralda que o mundo jamais conheceu; dar-te-hei tudo o que imaginares.

Salomé — Promettes dar-me o que eu pedir?

Herodes — Prometto! Tudo, tudo darei, para ver bailar este bello corpo, «a volupia das fórmas de perfeição divina.»

Salomé — Agradeço todas as riquezas, todo o teu reino. Para que eu danse, exijo a cabeça de um justo, que tens prisioneiro: Iokannan.

Prisioneiro de Herodes, estava São João Baptista, que Salomé amava.

Herodes — Não! Pede tudo o que prometti, tudo o que imaginares. Não! Não poderei dar-te a cabeça de Iokannan! Não!

Salomé — Não dansarei!

Herodes — Dansa, Salomé... dansa! Terás nas tuas formosas mãos a gottejante cabeça de Iokannan, para saciares a tua ira, o teu amôr.

Ordena Herodes ao carrasco a decapitação d'Elle!

Salomé ouve um ruido metallico, um estertor, o baque de um corpo; era o Baptista rolando por terra. De um só golpe, o algoz decepára-lhe a cabeça.

Approxima-se o carrasco, trazendo em aureo prato, gottejante, a cabeça, ainda quente, que tem á bocca ainda um halito vital.

Entrega-a ás finas mãos de Salomé!

Salomé dansa!... Que meneios languidos, que ondulações do talhe de seu corpo! Arfam os seios quasi a estoirar as malhas das rêdes que os supportam. Abaixa-se. Eleva-se altaneira e suave nas pontas dos delicados pés, como um felino ou flexivel serpe, rebrilhando os aljofares de seu collado traje.

Com os finissimos e delicados dedos, péga a cabeça de Iokannan, eleva-a alto, bem alto, deixando ver num esforço supremo, a belleza de sua plastica. Das veias e arterias quasi exgottadas, cahem as ultimas gottas de sangue, manchando os seios da voluptuosa Salomé. Abaixa a cabeça do martyr, bem baixo, roça os purpurinos labios de peccadora nos pallidos e frios labios, que em vida não pudéra beijar, e num profundo osculo sobre a ensanguentada cabeça, mancha-se no pastoso sangue, rolando por terra, num delirio febril, nos ultimos passos da dansa bizarra.

Notlim

ão se impressione papaizinho, são as s que levei nos exames.
m, mas você esqueceu que é filho de o.

Transeunte — *O Sr. é inspector de vehiculos?*

I. V. — *As suas ordens.*

Transeunte — *Então é ter muito cuidado com as moscas que são* vehiculos *de muitas molestias.*

CREOLINA
O MELHOR DESINFECTANTE
WILLIAM PEARSON
ACAUTELAR-SE das imitações.
Nenhum receptaculo genuino que não tenha o nome do fabricante
Commerciantes sem escrupulos tornam a encher nossas latas.
Recusem os recipientes d'esta classe.

Próvem os magnificos Refrigerantes da **Brahma**

BEBIDAS SEM ALCOOL:

Ginger Ale — Berquis — Soda Limonada — Soda Limonada Especial — Sport Soda — Agua Tonica de Quinino — Agua de Meza Crystal — Grenadine.

TELEPHONE Villa 111

Companhia Cervejaria BRAHMA

TELEPHONE Villa 111

No Concurso de Belleza vence a cutis mais formosa

Por que motivo as Espinhas, os Cravos e os defeitos da pelle cedem sob a acção dos Obreas de Calcio de Stuart? Os seus effeitos são espantosos.

Ha uma coisa que não se deve perder de vista: é que a acção dos Obreas de Calcio de Stuart é persistente. Ella influe continuadamente sobre o sangue e se exerce com especialidade sobre a pelle. Ahi concorre para neutralisar as impurezas do sangue convertendo-as em substancia que se elimina como se fossem vapores invisiveis. A cutis então toma um aspecto limpido, as espinhas seccam e se esfarellam, não ha mais tumores, os cravos desapparecem, não se ve mais aquella côr terrosa e a cutis assume sem demora aquella formosura attrahente de que tanto se fala. E' o que se não pode conseguir com as applicações de cremes, loções, pomadas ou outros agentes externos. Procurae, pois, em qualquer drogaria uma caixa de Obreas de Calcio de Stuart e iniciae desde hoje esse tratamento.

Vendem-se em todas as drogarias e pharmacias de primeira ordem.

Unicos depositarios para todo Brasil: GLOSSOP & CO., Rua da Candelaria N° 57, Rio de Janeiro.

CONFESSANDO

Que peccados terás candida flôr
Porque teu casto rosto empallidece,
Quando ajoelhada aos pés do confe
Falas num ruido tremulo de prece!

Tão linda ao vêr-te, dos céos e
Por entre nuvens d'ouro e rosa des
Mas quando me vê, qual guardião
De ciumes seu rosto amarelece.

Tem o cura desejos de ser jove
E uma lagrima vai-se, escorregando,
Por entre alvas pupilas que se mer

E quando oravas com todo o f
Tambem eu disse baixo suspirando,
Quem déra ser o padre confessor.

T. de A.

---

visinho manda pedir a Mark
um regador de jardim, empr
Foi lhe respondido que o escrip
deixava sahir o regador do seu
mas que si elle quizesse servir
regador poderia ir regar o jar
mesmo.

Aquilino está se arruinando co
cantora de café concerto.

Um amigo, que lhe quer muit
aconselha-o a desfazer-se de sem
tes mulheres.

— Não tenho coragem para
exclama Aquilino. Ella me quer
bem! Si eu a deixasse, estou c
ella morreria de paixão. Repete
a cada momento.

— Mas não sabes que as m
são todas assim! Ainda hont
me dizia: Juro-te que si me
abandonado eu me teria lanç
braços... de outro.

Mark Twaïn o celebre romancista norte americano certa vez desejou obter emprestado um livro, de um seu visinho, mas foi-lhe respondido pelo mesmo, que os seus livros nunca sahiam de sua casa o que não impedia que o grande escriptor fosse á casa delle as vezes que quizesse consultar os seus livros.

Não muito tempo depois, o mesmo

SUA IMPERMEABILIDADE ECONOMISA-LHE DINHEIRO

Se V. S. examinasse um pedaço de couro no microscopio encontrar-lhe-hia poros como na madeira.

Depressa veria porque o couro inferior absorve immediatamente a humidade e porque quando as fibras se molham se deterioram com rapidez.

E' essa a verdadeira razão porque a humidade é factor contribuinte na curta vida e serviço dos calçados com solas de couro.

Os scientistas procuraram durante longo tempo um material para solas que fosse mais perfeito do que o couro.

E afinal encontraram esse novo material no "NEOLIN" um producto que não é poroso, e portanto estrictamente impermeavel, e que como resultado não só protege a saude como alonga a serviçabilidade do calçado.

As genuinas solas Neolin fabricadas apenas pela Companhia Goodyear estão augmentando a duração do calçado de milhões de consumidores.

AS SOLAS NEOLIN USE OS
OS DE BORRACHA GOOD-
GARANTIDOS ULTRA-
AREM A DURAÇÃO DE
QUER OUTRO SALTO DE
ACHA OU DE COURO.

THE GOODYEAR TIRE & RUBBER Co. OF SOUTH AMERICA
RIO DE JANEIRO: Avenida Rio Branco, 253
SÃO PAULO: Rua Florencio de Abreu, 108

Solas Neōlin

Keds

O calçado confortavel para Sports e para uso geral

Fabricado de lona da melhor qualidade, com a sola de borracha *vulcanizada á gaspea* não apenas cosida

A' venda em todas as boas Sapatarias

TODOS OS "CHAMPIONS" LEGITIMOS LEVAM ESTA MARCA

CHAMPION U.S.A.

REG. U.S. PAT. OFF.

Keds

VEJA SE ELLA ESTA' GRAVADA NA SOLA DOS SEUS SAPATOS

FABRICADOS PELA

United States Rubber Export Co., Ltd.

Mais um triumpho do Sabão Russo, segundo a opinião de um cidadão criterioso.

Rio, 2 - 2 - 920.

Illmo. Sr. Jayme Paradeda.

Nesta.

Saudações.

Usando, de ha muito, o seu precioso **SABÃO RUSSO,** unicamente para lavagem dos cabellos e do corpo, o qual eu acho excellente, nunca suppuz que o mesmo fosse tão bom para a cura de empingens, pois, apanhando algumas empigens nas pernas, de character feio, tive, graças a Deus, a acertada idéa de curar com o **SABÃO RUSSO,** lavando tres vezes ao dia; qual não foi o meu contentamento de me ver completamente curado no fim de cinco dias, desapparecendo as empingens como por encanto.

Em agradecimento, prometto-lhes beneficiar a todos os meus amigos, indicando-lhes o seu poderoso producto.

Sem mais, sou de V. S., com estima. Attento, venerador, criado, muito obrigado

Edgard Penteado

Rua do Riachuelo n. 2

Attila Os germanos do kaiser procuraram por todos os meios dourar a tradição sangrenta de Attila, o flagello de Deus, pois que o diziam mestre de barbaria nas hordas allemães invasoras da França e da Belgica.

Mas outro povo sempre avocou a si esse heroe selvagem com maior razão por ser elle da sua propria raça. Assim os hungaros, alliados fieis da Allemanha, continuam a orgulharam da ferocidade desse ascendente tartaro. Os poetas cantaram, seus historiadores o justificaram, os guerreiros o copiaram e seus patriotas o endeusaram.

O historiador magyar Boideny vê nelle um grande precursor de Napoleão e toda a nobreza da Hungria veste uniforme especial, cujo nome é *attila* e que imita o do antigo devastador das provincias romanas do Oriente do Occidente.

Bem lhes haja essa gloria truculenta!

S. A. Companhia Constructora

INCO

RUA DOS OURIVES, 56 e 58

Ohras em Cimento Armado

Caixa Postal 88 - Telepone N. 46

— Meu bem — pergunta timidamente a noiva ao futuro... — terás tu o costume de roncar durante a
— Oh! não meu thesouro! Posso te assegurar que
— E como sabes?
— Passei uma noite toda acordado para me certificar disso!

FICA-SE ASSOMBRADO

com o sortimento de camisas
e ROUPAS BRANCAS da

Fabrica Confiança do Brasil

Preços sem competencia — seguramente 20 % mais barato que em qualquer camisaria

87 - RUA CARIOCA - 87

DUNLOP MAGNUM

Um dos maiores requisitos no automobilismo é o custo dos pneumaticos.

O "Dunlop Magnum" é planejado e fabricado de modo a reduzir o seu preço ao minimo. Experimentae-o e permitti que o resultado vos convença.

The Dunlop Pneumatic tire Cº (S. A.) Ltd.

243 e 245, AVENIDA RIO BRANCO, 243 e 245

TELEGRAMMAS "DUNLOP" TELEPHONE CENTRAL 775 CAIXA DO CORREIO 1788

A LAMPADA
PHILIPS ARGA
TYPO ½ WATT
A MELHOR E A MAIS ECONOMICA
PARA CASAS DE FAMILIA.

NOTAS INFANTIS

O menino Guercio, que fez grande successo no Carnaval, filho do Dr. Julio Pinto Brandão, conceituado industrial nesta praça.

ANTI-FEBRIL
AGUA INGLEZA BITTENCOURT
é util na convalescença das molestias agudas, como tonico e estomacal.
PHARMACIA BITTENCOURT — Rua Uruguayana 111

V. Ex. DESEJA COMPRAR CHAPÉOS?
Só pode encontrar os mais lindo modelos na
CHAPELARIA VARGAS
Rua 7 de Setembro, 120
TELEPHONE 4125 CENTRAL

Falta de previsão Quando se abrio a nossa bella Avenida Rio Branco não se calculava que ella deixaria de ser um deserto e seria um dia a arteria movimentadissima que hoje é. Não alargaram, por essa falta de previsão, as ruas que a ella affluem dum e de outro lado. E dahi os embaraços de trafego que asphyxiam as communicações na nossa vasta capital.

Certo é que no Brasil, nesse como noutros assumptos, só se legisla para o presente e não se tem uma visão, por menor que seja, do futuro. Agora que se começa a arrazar o morro do Castello, falla-se já do traçado das novas ruas a serem construidas nos terrenos conquistados, as quaes, segundo os planos conhecidos, terão dezenove metros de largura. Ora, esta dimensão, nas cidades modernas, compete ruas de terceira classe e, se o movimento urbano continuar crescendo proporção destes ultimos dez anos parece que tal largura será insuficiente dentro de pouco tempo. Por essa eterna falta de previsão?

PÓ DE ARROZ MILA
Inegualavel em: Adherencia, Perfume, Pureza e Preço.
Caixa 2$500. Pelo Correio 3$200. Na perfumaria
A' GARRAFA GRANDE
Rua Uruguayana, 66, perfumarias de 1. ordem.

efficacia da garrafa de agua quente

Os mal-estares, as dores e as indisposições ligeiras são, muitas vezes, alliviadas rapidamente pelo emprego da garrafa de agua quente Goodrich, feita em uma só peça.

A applicação local do calor sobre os centros nervosos activa a circulação e faz desapparecer a inflammação e a congestão. Este tratamento, si bem que sobremodo simples, é dos mais efficazes.

A garrafa de agua quente ou fria Goodrich é feita em uma só peça, sem juntas, em borracha macia, pura e avelludada. Em virtude de seu amplo collo pode ser rapidamente reenchida sem o menor perigo de se queimar. Hygienica e extremamente util, pode ella durar muitos e largos annos.

A casa Goodrich fabrica toda a especie de artigos de borracha para uso e conforto pessoal, taes como saccos para gelo, irrigadores, biberons, almofadas pneumaticas, etc.

The B. F. Goodrich Rubber Company

Akron, Ohio, E. U. A.

RICH & GASPARONI
Representantes
Rua Gonçalves Dias 30, 4º andar — Rio de Janeiro

A PASCHOA VEM UMA SÓ VEZ

NO ANNO POREM

ESTA' SEMPRE COMVOSCO

O

AFAMADO

ANATOMICO

CALÇADO

ATLAS

RUA DA URUGUAYANA, 84

Rua da Carioca, 8, 34 e 40

O SAPOLIO

é da maior necessidade em todo o logar. Mantem a madeira pintada, os assoalhos e portaes como novos. Esfrega marmitas, latas e panellas; dá brilho aos talheres, vasilhame e outros artigos de metal. De-ve-se procurar sempre pelo nome de **SAPOLIO** en cada tijolo.

O SAPOLIO acha-se á venda em todos os armazens, pharmacias e casas de ferragens.

Enoch Morgan's Sons Co. New York, E. U. A.

DROGAS
a
PREÇO FIXO

RUA 1º DE MARÇO 14.16.18
RUA VISCONDE DO RIO BRANCO 31
RUA CONDE DE BOMFIM 302.304

Granado & Cª

Um soldado afim de ter uma variante para o tedio do serviço e os cansaços da praça d'armas, pediu ao coronel commandante para ir, como ordenança, para o serviço particular em casa deste.

Quinze dias depois pediu dispensa do cargo.

— E porque? perguntou o coronel bastante contrariado.

— Sr. Coronel, eu peço lhe desculpas de fallar com a franqueza, mas não posso mais supportar o genio e impertinencias da sua senhora. E' impossivel estar de côrdo com ella! eu vou-me embora.

— Como? seu... estupido? você tem o desafôro de minha presença fazer referencias desagradaveis ao caracter de minha senhora? e pretendes ir embora apenas com dias de serviço?

Em seguida, mudando completamente de tom:

— Mas então o que hei de fazer eu? que vivo, ha e cinco annos, naquelle inferno?

Creme Rose

Na sua fabricação só contem materias primas de absoluta pureza, não tendo gorduras; por esse motivo o uso constante conserva a pelle sempre fresca e aveludada.

Preço: 1 pequeno pote 4$500 remettido pelo correio mais 1$000 para porte e registro.

Depositarios: CASA CIRIO
Rua do Ouvidor, 183-Rio de Janeiro

— O Alfredo diz que eu estou mais bonita, de cada que elle me vê — disse a Anninhas á sua amiga Virginia.

— Então, porque não vem elle vêr-te mais vezes? — pondeu-lhe a Virginia.

VINHO IODO PHOSPHATADO
DE WERNECK

ANEMIA
LYMPHATISMO
DEBILIDADE

— Então, queridinha! Para onde vamos?
— Ora... meu amor! Em primeiro logar amos jantar na *Toscana*...

A TOSCANA

reputado restaurant da rua S. José n.º 85, requentado pela melhor sociedade, tem sempre um primoroso e variado *menu* e recebe irectamente da Europa vinhos e generos de primeira qualidade.

Sempre beneficos resultados nos resfriados, tosses, etc.

Falla um honrado e conceituado cidadão, digno escripturario da mesa de rendas estadoaes:

«Attesto que tenho usado tanto para mim, como para pessoas de minha familia, o *Peitoral de Angico Pelotense*, obtendo sempre beneficos resultados nos casos de tosse, resfriados e bronchites».

Pelotas, 12 de Setembro de 1906.

Estevam Luiz da Costa Ferreira

Vende-se em todas as pharmacias, drogarias e casas de commercio. — Fabrica e deposito geral: DROGARIA EDUARDO C. SEQUEIRA — Pelotas

---

Na nossa casa usamos todos a Royal Vinolia Eu gosto infinitamente da pasta para dentes!

A

PASTA DENTIFRICA ROYAL VINOLIA

é a ideal para o uso das **crianças**. Usando-a com a regularidade **evita-se** as caries e tornam-se brancos os dentes. O emprego do producto Royal Vinolia é um prazer para os meninos. Compre-os hoje um tubo.

UNHOLINO!

Com o uso constante do *Unholino*, as unhas adquirem um lindo brilho e excellente côr rosada, que não desapparecem ainda mesmo depois de lavar as mãos diversas vezes.

Tijolo 1$000

Pó 1$500

Verniz 2$000

Pasta 2$500

Pelo Correio mais 500 réis

Deposito geral na

"A' GARRAFA GRANDE"

RUA URUGUAYANA, 66

E EM TODAS AS PERFUMARIAS

Cuidado com o grande numero de imitações, todas prejudiciaes á pelle e ás unhas. — Exijam UNHOLINO

O ECONOMISAR

é a principal funcção d'uma boa dona de casa O unico dever do Sabão Sunlight é de as ajudar a economisarem. O

Sunlight Sabão

poupa dinheiro e conserva a roupa, fazendo-a durar mais tempo. A roupa custa dinheiro, e quanto mais ella durar, mais economias se fazem

O SABÃO SUNLIGHT É DE GARANTIDA PUREZA.

R

O PROFESSOR (dictando) — ... *e o mais perfumado dos sabonetes...*

O GAROTO — *Não precisa dizer o resto, 'fessor; eu já sei que é o*

SANITOL

A' venda em todas as casas de 1ª ordem

UNICO DEPOSITARIO:

OTTO SCHUBACK & C.

Rua Theophilo Ottoni, 95 - Rio

ELIXIR DE

INHAME

DEPURA
FORTALECE
ENGORDA

Peor que a opposição... Geralmente se acr... que os *cancans* e... são proprios da alta sociedade. Puro engano. Entre... do povo esses pequenos boatos são ainda mais crueis... um destes dias ouvi um de arripiar couro e cabello.

Esperava um trem numa distante e empoeirada e... do suburbio. Ao meu lado duas mulheres do povo... savam de molestias dos seus filhos e dos filhos d... visinhos. Nisto appareceu a uma esquina, em fren... moça morena e magra, de olhos grandes. Uma das... res disse para a outra;

— Olha, a mulher do alfaiate!

A interpellada deu um muchôcho e accrescentou:

— Credo! E tão frêsca! Entretanto, matou o fil... mana passada

— E' mesmo! exclamou a segunda. E não ha gal... visinhança que lhe passe na porta qua não desapp...

Levantei-me e afastei-me. Não quiz ouvir mais. O... nessas coisas peor que os jornaes da opposição...

CABELLOS BRANCO

FRISOLINA — Preparado Ideal, tonifica os cabellos, rest... a sua côr primitiva, ondula e extingue a caspa completamente, ... mancha a pelle, nem é nocivo. — Preço **3$000,** pelo Correio 5$0... Encontra-se em todas as casas de perfumarias.

Depositario: Casa A NOIVA

36 — Rua Rodrigo Silva — 36

RIO DE JANEIRO

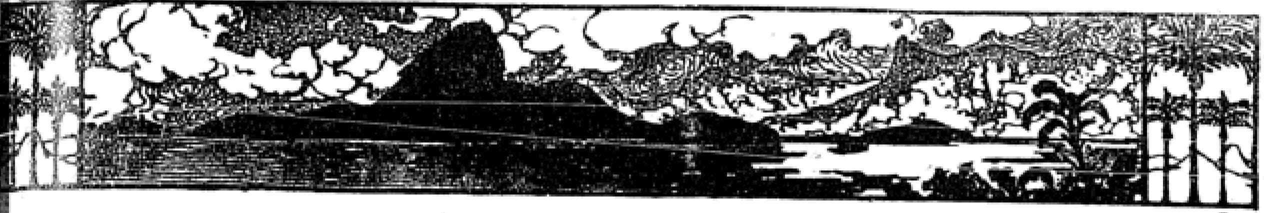

...lfaiatarias e Gravatas

...eida Rabello, r. Uruguayana, 94, t. 1264 n.
...L. Oliveira, 7 de Setembro, 92, sob. t. 6247 c.
...aiataria Casa Gomes, Lavradio, 10, t. 2776 c.
...ria. Gravatas, rua S. José, 67, t. 4382 c.
...arinho, rua do Ouvidor, 130, t. 136 n.

...ancos Extrangeiros

...que Française et Italienne pour l'Amerique du Sud, rua da Quitanda, 117.
...co Hollandez da America do Sul, rua da Candelaria n. 21, t. 1028.

...ancos Nacionaes

...cantil do Rio de Janeiro, 1° de Março, 67.

...aixas de Papelão

...is C. Viegas, Avenida Passos, 40, t. 1302 n.

...alçados

...a da Onça, rua Uruguayana, 72, t. 610 c.
...a Pourcade, rua Uruguayana, 74, t. 1040 c.
...a do Gallo, rua da Assembléa, 59, t. 86 c.
...eira Bastos, rua Ouvidor, 67, t. 3241 n.
...aptaria Ideal, rua da Carioca, 50, t. 2636 c.
...a do Bastos, r. Uruguayana, 19-20, t. 2616 c.
...a Guarany, Sete de Setembro, 122, t. 4445 c.
...a Bijou de la Mode, rua Carioca, 80, t. 3660 c.
...aptaria Londres, r. Ouvidor, 155, t. 5404 n.
...a Avellar, rua de S. José, 106, t. 471 c.
...aptaria Bristol, rua de S. José, 110, t. 1062 c.
...aptaria Trianon, r. S. José, 118, t. 2863 c.
...a Luiz XV, r. da Assembléa, 92, t. 4716 c.
Companhia Industrial e Importadora Atlas. — Ouvidor, 176. t. 2989 n. Uruguayana, 84, t. 4064 c. Carioca, 8, t. 1294 c. Ca...a. 34, t. 670 c. Carioca, 40, t. 2743 c. M. ...oriano, 132. t. 6713 n. M. Floriano, 134, ...308 n. Estacio de Sá, 69. t. 1960 v. ... Euzebio. 3, t. 497 n. L. Machado, 2, t. ...ra-mar 2, Fig. Mello, 372. t. 2922 v.

...afés e Fabricas

...e Bar S. Paulo, Avenida Rio Branco, 129.
...é Universo, r. Rodrigo Silva. 18, t. 4154 c.

...anetas-Tinteiro

...a Stephens, rua de S. José, 117, t. 508 c.

...asas Especiaes de Fructas

...a Ferreira — Fructas frescas e artigos de frigorifico. Assembléa, 95, telep. 3787 c.
...a Marques & C., Artigos frigorificos, rua Sete de Setembro. 32, teleph. 2199 c.

...Especiarias

...eida Rabello, rua Uruguayana, 94, t. 1264 n.

...s, Cêras e Sementes

...alves, Corrêa & Cl, G. Dias. 89, t. 5373 n.
...a Gomes, rua Ouvidor. 21, tel. 2308 n.
...s, Costa & C., Assembléa, 12, t. 1904, c.

...rurgiões Dentistas

...E. von Pinckenstein, Floriano Peixoto, 41.
Octavio E. Alvaro, 24 de Maio, 74, t. 1196 J.

...guros de Vida, Ter. e Maritimos

...a dos Varegistas, r. 1° Março, 37, t. 862 n.

Drogarias e Pharmacias

Drogaria Sul-Americana, Silva Gomes & C., Rua Primeiro de Março, 149 e 151. Deposito: Becco do Bragança, 12.
Pharmacia Silva Araujo, r. Primeiro de Março n. 11, t. 3016 n.
Rodolpho Hess & C., Casa Huber, r. 7 de Setembro, 61 e 63, t. 1918 c. Importação directa.
Pharmacia e Drogaria Granado, rua Primeiro de Março, 14, 16 e 18 — Succursaes: rua Visconde do Rio Branco, 31 e rua Conde Bomfim, 302 e 304.
Pharmacia Gomes, Uruguayana, 27, t. 5676 c.
Affonso Corrêa & C., Andradas, 5, t. 3558 n.
Phar. Londres, Gen. Camara, 207, t. 3430 n.
Drogaria Evaristo, r. Andradas, 29, t. 6848 n.

Engenheiros e Constructores

Antonio Januzzi & C., escriptorio technico: Avenida Rio Branco, 144, t. 773; escriptorio commercial: praia de Botafogo n. 20, t. 349 s. Morro da Viuva.

Floricultura e Avicultura

Floricultura Barbacena, Assembléa, 113, t. 1837 c.
Floricultura e Avicultura Brasil, Rodr. Silva 38

Hoteis e Pensões

Belgica, Pensão, rua das Larangeiras, 47.
Hotel Avenida, Avenida Rio Branco, 152, 162.
Hotel Globo, rua dos Andradas, 19, t. 1833 n.
Rio Palacio-Hotel da Comp. de Grandes Hoteis Centraes, largo de S. Francisco, t. 61 n.
Fluminense-Hotel, Praça da Republica, 207-209.
Magnifico Hotel, r. do Riachuelo, 124, t. 889 c.

Joalherias e Relojoarias

Oscar Machado, Ouvidor, 101 e 103, t. 2367 n.
Relojoaria Suissa, rua do Hospicio, 16.
Joalheria Adamo, Ouvidor, 98, t. 2565 n.
A Pendula de Cattete, rua do Cattete, 60.
Casa Hugo Brill, pedras preciosas brasileiras e joalheria. Avenida Rio Branco, 112.

Leiterias

Leite Infantil Rua Gonçalves Dias, 73. Telephone Norte 3820
Leiteria legitimo Itatiaya, Cattete, 25, 4114 b. m.
Leit. Mineira, S. José 113. G. Cruzeiro, t. 3110 c.
Leit. Parisiense, r. V. Sta. Izabel, 3, t. 50 v.
Leiteria Palmyra, r. Ouvidor, 146, t. 1806 n.

Livrarias

Livraria Drummond Rua do Ouvidor, 76. Rio de Janeiro

Mantimentos e Molhados Finos

A' Despensa Fidalga, r. do Cattete, 23, t. 1830 c.
Armazem Progresso, Cattete, 27, t. 3751 b. mar.
Armazem Carioca, P. B. Drumond, 33, t. 1820 v.
Arm. do Chico, Barão de Cotegipe 71, t. 6101 v.

Material Photographico

Casa Bertea, Marco F. Bertea, End. Teleg. Osiris, r. 7 de Setembro, 145, t. 5385 c.

Moveis e Tapeçarias

Au Confortable, rua Sete de Setembro n. 32.
A. Pinto & C., rua da Quitanda, 72, t. 3096 c.
Alfredo Nunes & C., Carioca, 65 e 67, t. 5971 c.
Le Mobilier, rua Chile, 31, t. 899 c.
A Ideal, F. Veiga & C., S. José, 74, t. 5324 c.
Casa Alves, rua dos Andradas, 51, t. 2888 n.
Casa Guanabara, rua do Cattete, 96, t. 3611 c.
Mobiliario Chic, r. 7 Setembro, 103, t. 6268 c.
A. F. Costa, rua dos Andradas. 27, t. 1350 n.
Casa Verde, Senador Euzebio. 88, t. 4079 n.
Casa Republica Grande stock de moveis finos. Cattete 104, t. 2650 b.

Navegação

Companhia Commercio e Navegação, Avenida Rio Branco, 110, telep. 1904 norte.

Padarias

Padaria e Conf. Franceza, S. José, 89, t. 4612 c.
Padaria Central, Boul. 28 Set. 286, t. 983 v.
Boulangerie Française, Rosario, 149, t. 847 n.

Papelarias e Officinas Graphicas

Papelaria Nunes, rua da Quitanda, 61. t. 1645 c.
Papelaria Brazil, Rua da Quitanda, 105, telephone 1.69 n.
Soares, Dias & C., r. Ourives, 60, t. 1956 n.
Livr. Pap. Azevedo, Uruguayana 48 Deposito e escr. Sen. Dantas 1[illegible]-120, t. 3079 e 5228 c.
Impressos e Gravuras, Av. Passos 40, t. 1302 n.

Papeis Pintados

A Casa Santos é na Rua da Assembléa canto da Rua da Quitanda. Tel. 797 Central.

Penhores

Comp. Aurea Brasileira, Av. Passos 11, t. 3960 c.

Perfumarias

C. Bazin & C., Avenida Rio Branco, 131.
Perfumaria Silva, r. do Theatro, 9, t. 1368 c.

Pharmacias Homœopathas

Grande Laboratorio Homœpathico J. F. de Pinho Filho, rua da Quitanda, 135.
Almeida Cardoso & C., r. M. Floriano 11, t. 993 n.
Labor. Homœopathico Dr. Francisco Magalhães, Boulevard 28 Setembro, 283, t. 3864 v.
Teixeira Novaes & C., rua Gonçalves Dias, 61

Pianos e Musicas

Casa Arthur Napoleão, Av. Rio Branco, 122.
Casa Oliveira, rua da Carioca, 48, t. 3539 c.

Restaurants e Bars

Restaurant La Toscana, r. S. José, 85, t. 1263 n.
Lisbonense — até 1 h. Assembléa 109, t. 4190 c.

Roupas Brancas

Camisaria Franceza, Avenida Rio Branco, 133.
A Gloria do Brasil, rua da Carioca, 3, t. 2273 c.

Uniformes Militares

Pimenta & C., rua da Quitanda, 35, t. 263 c.

Vinhos, Conservas e Confeitarias

A. Rist — Adega Rio Grandense, rua Sete de Setembro, 77, tel. 455 central.
Conf. Villa Izabel, Boul. 28 Set. 296, t. 1831 v.

Xaropes e Licores Finos

M. Gérin & C., rua de S. José. 48, t. 837 central.

PELA MANHA **E Á NOITE**

NADA DE DROGAS !

Esta é a preferida

desde a infancia

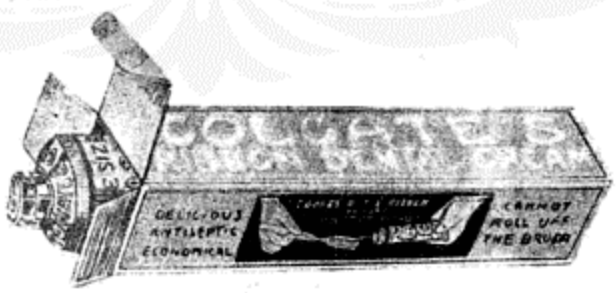

COLGATE & CO.
New York